

PROPOSTA Nº 11 - P/2022

Emissão de parecer ao abrigo do disposto no nº 1, do art.º 11º, da Lei nº 39/2021, de 24 de junho - Define o Regime jurídico de criação, modificação e extinção de Freguesias e revoga a Lei nº 11-A/2013, de 28 de janeiro, que procede à reorganização administrativa do território das Freguesias.

Considerando o disposto na alínea a) do nº 1 do art.º 11º da Lei nº 39/2021, de 24 de junho que define que o órgão executivo da Freguesia tem um prazo de 15 dias úteis para emissão de parecer obrigatório, após o pedido do Presidente da Assembleia de Freguesia;

Considerando que na sessão da Assembleia de Freguesia de Queluz e Belas, realizada a 28 de setembro de 2022, foi aprovada a criação de uma comissão para a elaboração das propostas de reposição das Freguesias de Queluz e de Belas;

Considerando que as propostas apresentadas foram elaboradas e apreciadas na Comissão criada em Assembleia de Freguesia a 28 de setembro último;

Considerando que o Senhor Presidente da Assembleia de Freguesia de Queluz e Belas remeteu à Junta de Freguesia de Queluz e Belas as respetivas propostas de Desagregação das Freguesias de Queluz e Belas no passado dia 25 de outubro de 2022 e respetivas erratas (documentos que se integram no presente parecer);

Considerando que estava inicialmente previsto na proposta aprovada pela Assembleia de Freguesia de Queluz e Belas em 27 de abril de 2022 a convocação de sessões públicas para ouvir a população e que foram revogadas em proposta posterior, bem como, a realização de referendo à população, que não se concretizou por ter sido revogada a sua concretização em proposta posterior;

Foi pelo órgão executivo elaborado e aprovado, em cumprimento do prazo legal, o Parecer que se anexa e remete à Assembleia de Freguesia de Queluz e Belas, para os efeitos previstos no disposto no nº 2 do art.º 11º da Lei nº 39/2021, de 24 de junho.

A Presidente da Junta

- Paula Alves -

PARECER

A Lei nº 39/2021, de 24 de junho que define o regime jurídico de criação, modificação e extinção de Freguesias e revoga a Lei nº 11-A/2013, de 28 de janeiro, que procede à reorganização administrativa do território das Freguesias, veio permitir no seu art.º 25º, a possibilidade de se recorrer a um procedimento especial, simplificado e transitório de correção das agregações efetuadas, para as Freguesias que o desejem.

Determina o referido art.º 25º, que a correção a ser efetuada tem de se fundamentar em erro manifesto e excecional que cause prejuízo às populações e cumprir os critérios previstos nos artigos 5º a 7º, com exceção do disposto no nº2 do artigo 6º e no nº2 do artigo 7º da referida Lei.

Competindo por lei a iniciativa, quer às assembleias de Freguesia através de um terço dos membros do órgão deliberativo da Freguesia, quer por iniciativa de um número de cidadãos eleitores inscritos no recenseamento eleitoral da Freguesia de origem, nos termos da alínea c) do nº 1 do artigo 12º da Lei nº 75/2013, de 12 de setembro, que no caso em apreço, será em número de 1050 eleitores, a iniciativa para a desagregação das Freguesias de Quéluz e de Belas partiu de um terço dos membros da Assembleia de Freguesia de Quéluz e Belas.

A este executivo, ao apreciar e ter de se pronunciar sobre uma proposta apresentada, exige-se as regras do respeito pelos órgãos institucionais, mas também o cumprimento de um serviço à população isento e sem omitir ou cuidar de comparar o que é comparável e sem julgamentos no passado até ao presente, ter o dever de informar sobre os factos e atos praticados durante um período de cerca de 9 anos, desde finais de 2013, aquando da agregação das Freguesias e início de funções dos órgãos autárquicos eleitos e, desta forma, permitir que a apreciação das propostas pelo legislador possa ser feita de forma totalmente imparcial.

A 21 de Dezembro de 2021 a Assembleia de Freguesia de Quéluz e Belas aprovou uma moção para dar início ao processo de desagregação.

A 27 de abril de 2022 a Assembleia de Freguesia de Quéluz e Belas rejeitou um requerimento que propunha dar seguimento à Moção *“Pela reposição da Freguesia de Quéluz e da Freguesia de Belas”* aprovada na Assembleia de Freguesia, realizada a 20 de dezembro de 2021, e aprovou uma proposta de atuação na qual se propunha e cita-se:

“...

1-Que a Assembleia de Freguesia aprove a Constituição de uma Comissão para avaliação das mais valias e menos valias que as antigas Freguesias e a sua respetiva população obtiveram ao longo destes anos de agregação;

“...

4- Abrir um período de debate público de 30 dias para que a população, Associações, forças vivas locais e os partidos políticos, possam participar num amplo debate público, apresentando a sua argumentação e as suas ideias;

5- Concluído o Debate Público, promover de acordo com a Lei, um Referendo Local, para que a população, depois de devidamente esclarecida, possa tomar a sua decisão de forma livre e Democrática.

6- Sejam quais forem os resultados desse Referendo Local, a Assembleia de Freguesia acatará a decisão popular e deliberará em função e de acordo com os resultados obtidos.

Se vencer o sim à desagregação, a Assembleia de Freguesia deverá apresentar de imediato à Assembleia Municipal uma proposta de desagregação de Queluz e de Belas, para que se proceda em conformidade com o previsto na Lei nº39/2021.”

A 12 de setembro de 2022 a Assembleia de Freguesia de Queluz e Belas deliberou revogar, mediante requerimento, os pontos 4, 5 e 6 da proposta acima referida e criar uma Comissão para proceder à elaboração de proposta para a criação da Freguesia de Queluz e proposta para a criação da Freguesia de Belas, de acordo com o artigo 25º Procedimento Especial simplificado e transitório da Lei nº 39/2021, de 24 de junho.

Importa reter, porque de história se trata, que a realidade territorial das Freguesias de Queluz e de Belas, antes da agregação era vivenciada distintamente e cada uma tinha a sua própria organização interna condicionada às competências que detinha, ou não, com protocolos de transferências de competências do Município para as respetivas Freguesias.

Criada uma Comissão para a elaboração das propostas de reposição das Freguesias de Queluz e de Belas a 28 de setembro último, a mesma apresentou as propostas e respetivas erratas, que vão ser objeto do presente parecer.

ANÁLISE SOBRE O ERRO MANIFESTO E EXCECIONAL QUE CAUSE PREJUÍZO ÀS POPULAÇÕES

Determina o nº 1, do art.º 25º, da Lei nº 39/2021, de 24 de junho, que a agregação de Freguesias decorrente da Lei nº22/2012, de 30 de maio, pode ser transitoriamente corrigida, se fundamentada em erro manifesto e excecional que cause prejuízo às populações, e desde que cumpra os critérios previstos nos artigos 5º a 7º, com exceção do disposto no nº 2 do artigo 6º e no nº 2 do artigo 7º.

No que se refere à verificação do erro manifesto que cause prejuízo às populações, a referida análise terá em atenção a exposição de motivos dos proponentes:

I - INVESTIMENTOS/AUMENTO ENCARGOS COM SERVIÇOS ADMINISTRATIVOS/ADMINISTRAÇÃO AUTÁRQUICA

Os proponentes das propostas apresentadas de criação das novas Freguesias consideram, e cita-se: *“que o processo de reorganização representou um erro na forma e na falta de virtude, sensibilidade e espírito democrático que um processo desta natureza exigiria”*.

Fundamentando no aumento do investimento em serviços administrativos, sem que tal se tenha traduzido num benefício para a população.

Desde 2013 que os executivos da União das Freguesias de Queluz e Belas têm respeitado sempre a prossecução do interesse da população das anteriores Freguesias de Queluz e Belas assumindo sempre o compromisso de:

- a) Respeitar e manter as duas instalações onde funcionavam os serviços da antiga Freguesia de Belas;
- b) Reforçar o apoio e serviço à população com a aquisição e arrendamento de novas instalações, adaptadas para a novos serviços de apoio à população, bem como, têm sido feitos diversos investimentos de melhoria das instalações, das condições de higiene e segurança no trabalho, nomeadamente no que tange a fardamento, materiais de trabalho, renovação de equipamento informático, modernização de refeitórios e balneários;
- c) Assegurar no espaço público a manutenção e requalificação dos parques infantis, polidesportivos e jardins, bem como, criar mais espaços públicos e de lazer na União das Freguesias;
- d) Assegurar e reforçar os demais serviços de atendimento e de apoio à população como sucedeu, designadamente, com a criação do Gabinete de Ação Social localizado em Queluz, mas com atendimento social e psicológico nas três instalações da Junta de Freguesia, nomeadamente Queluz, Belas e Casal da Barota, a abertura de uma Boutique Social em Belas, mais comumente conhecida por loja social mas cujo objetivo é atribuir apoios de calçado e vestuário a população carenciada e à população em situação de sem abrigo, referenciados pela Junta de Freguesia ou por qualquer entidade, e podendo ainda aí fazer sua higiene pessoal, com o aumento de instalações para colocação de equipamentos e viaturas afetas ao trabalho de exterior, reutilização de instalações existentes, implementação do POAPMC (Programa Operacional de Apoio à Pessoa Mais Carenciada), parceria na Rede de Emergência Alimentar, constituída no âmbito da Pandemia Covid-19, Gabinete de Inserção Profissional, em parceria com o Instituto de Emprego e Formação Profissional- IEFP, a atender nas três instalações da Junta de Freguesia, mencionadas anteriormente, apoio jurídico, apoios de ajuda técnica, como cedência de cadeiras de rodas, aquisição de material adaptado a banheiras, material ortopédico, aquisição e manutenção de próteses, funcionamento de posto de CTT nas instalações da Junta de Freguesia no Casal da Barota, com recurso a funcionários da Junta de Freguesia, cedência de instalações para associações e outras entidades reunirem, requalificação com o IEFP do antigo espaço da creche, sito no parque infantil Conde de Almeida Araújo, onde hoje funciona a Ludoteca da Junta de Freguesia e a criação da Rede de Apoio à Idade Maior;

Consideram os textos das propostas ora apresentadas que “... o investimento em serviços administrativos subiu 65% entre os anos de 2009 e 2021 e a rubrica Administração Autárquica Pública aumentou 167% em igual período sem que tal se tenha traduzido em benefício para a população”, tecendo ainda considerações que não cabe aqui tratar porque se encontram fora do contexto em que tal foi proferido.

Considerando que a União de Freguesias só se concretizou após as eleições autárquicas de outubro de 2013, o presente parecer não se pronunciará sobre o mandato iniciado em finais de 2009 a outubro de 2013 e não considera este executivo correta esta inclusão e responsabilização dos eleitos que passaram a assumir funções após a reorganização administrativa, por um mandato anterior, extrapolando percentagens irrealistas.

Assim, cumpre analisar os encargos com serviços administrativos e administração autárquica desde outubro de 2013 até à presente data.

Em 2013 as Juntas de Freguesia de Queluz e Belas administrativamente tinham três balcões de atendimento à população, emitindo atestados, licenças de canídeos e assuntos dos respetivos cemitérios. No âmbito das competências delegadas pelo Município, tinham a gestão dos espaços verdes da freguesia, do protocolo do autocarro, das calçadas e, em Queluz, ainda dos polidesportivos e parques infantis.

Para o efeito os recursos humanos, das anteriores Freguesias de Queluz e de Belas, estavam dotados de respetivamente, 36 trabalhadores em Queluz e de 14 em Belas, totalizando 50 trabalhadores, o que contraria as percentagens e os argumentos invocados pelos proponentes.

Com a União das Freguesias de Queluz e Belas passaram, ao longo dos anos, ainda, a ser prestados novos serviços à população, considerados essenciais e que foram os adequados para suportar duas crises económicas e sociais, uma pandemia e o eclodir de uma guerra com consequências visíveis ao nível económico e financeiro, e tudo isto sem os serviços desta autarquia encerrarem, como aconteceu em muitos organismos públicos.

Durante este processo foram regularizados muitos contratos de trabalhadores, ao abrigo do regime excecional criado pela Administração Central, nomeadamente, o Programa de Regularização Extraordinária dos Vínculos Precários na Administração Pública e abertos procedimentos contratuais de recrutamento, dado que os contratos de muitos desses colaboradores não podiam ser renovados, isto é, os trabalhadores não dispunham de vínculos contratuais definitivos, situação agora ultrapassada, contribuindo esta Junta de Freguesia, através da união, para a regularização de muitas situações laborais precárias existentes em 2012. A par dessa regularização foram ainda pagos encargos com segurança social dos trabalhadores que se encontravam em dívida, por não terem sido liquidados pela anterior Junta de Freguesia de Belas.

E porque houve um exigente, rigoroso e necessário aumento de competências descentralizadas nas Juntas de Freguesia, por força do quadro legal aprovado, bem como, da vontade comum do Município de Sintra e das Freguesias do Concelho, foi indispensável reforçar/requalificar o quadro de trabalhadores da Junta de Freguesia para o desempenho de todas essas novas competências, que incluíram os parques infantis de Belas, o aumento da área de manutenção de espaços verdes, o volume de trabalho desenvolvido pela ação

social da freguesia, que devido às crises aumentou e agravou por força da pandemia, o que levou o Município a celebrar um Protocolo com as Juntas de Freguesia do Concelho que estiveram na linha da frente a apoiar, primeiro os mais idosos e depois a restante população, com aquisição e distribuição de alimentos e medicamentos, bem como de outros apoios, como foi o caso desta União das Freguesias.

Durante a agregação, para além da regularização dos vínculos de trabalhadores, a flutuação por força de mobilidades e requalificação de trabalhadores, foi sempre ajustada ao aumento de competências e desta forma assumindo a resolução dos problemas dos fregueses desta União das Freguesias.

Passou-se a trabalhar em projetos comunitários de apoio à população mais carenciada, fruto da já enunciada criação de um gabinete de ação social, com técnicos com habilitações para prestar apoio à comunidade, que só de forma residual era verificável nas anteriores freguesias, sem assistentes sociais e psicólogos, para além das inúmeras parcerias com os parceiros da rede social após a constituição da Comissão Social de Freguesia, inexistente em Belas em 2012 e inativa em Queluz, aliás, no Município de Sintra, Belas e Queluz eram as únicas freguesias sem Comissão Social de Freguesia.

Apenas enunciamos resumidamente os seguintes dados, que não podemos comparar face a 2012 dado que não eram prestados estes serviços:

- A Junta de Freguesia de Queluz e Belas acompanha hoje pelo Gabinete de Ação Social, à data de 31 de outubro de 2022, 936 agregados familiares, distribuídos por Queluz e Belas, pelo Gabinete de Inserção Profissional foram feitos já 1373 atendimentos; no apoio psicológico a utentes, em 2022, foram já efetuados 195 atendimentos; no POAPMC, a 31 de outubro de 2022, eram já 878 os fregueses abrangidos por este programa e na Rede de Emergência Alimentar foram despendidos cerca de 60 000€ entre 2021 e 2022 apoiando mais de 1000 pessoas, dados e números que têm vindo a refletir um aumento da necessidade da prestação destes serviços o que tem constituído uma das prioridades de atuação.
- O aumento de serviços e trabalhadores, como se pode verificar, acompanhou também o aumento das transferências de competências delegadas nas Juntas de Freguesia por via do regime de delegação de competências previstas na lei, nomeadamente de conservação e manutenção de espaços verdes, de conservação e manutenção de parques infantis, no apoio às pequenas reparações nas escolas, na conservação e manutenção do espaço público e recolha de monos.

Não podemos também deixar de referir que o aumento das despesas com pessoal refletiu os aumentos remuneratórios da função pública e o aumento do salário mínimo nacional, o que estranhamente não é tido em consideração pelas propostas apresentadas.

Importa também referir que, muito embora a redução de 11 eleitos decorrentes da reorganização administrativa de 2013, considerando que uma das condicionantes do quadro autárquico e da respetiva reorganização era a redução de custos, essa mesma redução não se traduziu na dificuldade da resolução de problemas das populações abrangidas, como o provam os quadros elaborados e integrantes do presente

parecer. Contudo, e vivenciando Portugal um momento de aumento de desemprego e uma crise económica e social sem precedentes causadas por uma guerra, de que ainda é impossível descortinar as consequências, com a apresentação das presentes propostas é agora, face à lei, ampliado e duplicado o número de eleitos de 28 para 56.

Eleitos Locais – Quadro I

Quadro comparativo eleitos locais (Junta de Freguesia e Assembleia de Freguesia)			
	2012 (a)	2022(b)	2023(c)
Belas	18	----	28
Queluz	21	----	28
UFQB	----	28	-----
Total eleitos	39	28	56

- a) Antes da Agregação de Freguesias;
b) Com a agregação de Freguesias;
c) Eventual separação de Freguesias.

Despesas Eleitos Locais – Quadro II

Eleitos	2012(a)		2022(b)	2023(c)	
	JFQ	JFB	UFQB	JFQueluz	JFBelas
MEMBROS DO EXECUTIVO	48 963,12 €	21 895,25 €	134 042,61€(d)	134 042,61€	134 042,61€
VOGAIS ASSEMB. FREGUESIA	1 538,88 €	952,64 €	2 334,78€	2 334,78€	2 334,78€
Totais despesa:	50 502,00 €	22 847,89 €	136 377,39 €	136 377,39 €	136 377,39 €

- a) Antes da Agregação de Freguesias;
b) Com a agregação de Freguesias;
c) Eventual separação de Freguesias.
d) Inclui vencimentos com 3 eleitos a tempo inteiro

O quadro II traduz os encargos com eleitos que aumentaram ao longo do tempo, porque o regime legal aplicável tem vindo a adaptar-se a uma gestão mais eficaz e eficiente das freguesias que, no caso em apreço, passou a permitir que pudessem estar mais dois eleitos em exercício de funções, a tempo inteiro, ou mesmo quatro a meio tempo, para além da Presidente, dado o aumento de assunção de responsabilidades que tem vindo a passar para as competências próprias, ou delegadas nas freguesias, ao abrigo da Lei nº50/2018, de 16 de agosto. Na União das Freguesias de Queluz e Belas, o orçamento da freguesia permitiu que mais dois vogais passassem a estar dedicados a tempo inteiro ao exercício de funções, para uma resposta mais célere e eficaz à população. Esta constitui a justificação para o aumento com encargos, para além de que em 2022 já se realizaram muitas mais Assembleias de Freguesia dos que as previstas na lei.

Mesmo com reversão da agregação, as freguesias de Queluz e Belas têm já uma dimensão e uma estrutura na qual refletir o exercício de 2013, com apenas um Presidente de Junta a tempo inteiro ou meio tempo, respetivamente, não se nos afigura corresponder ao serviço que é hoje exigível.

Considerar sem fundamentar, um aumento percentual de 167% nos encargos com os órgãos de administração autárquica, ao invés dos 85% efetivamente acrescidos, que inclui despesas com serviços sociais e outros encargos, para além das remunerações determinadas por lei, não parece sério, tal como sucede com os serviços administrativos, que adiante se demonstrará estar incorreto.

II - RELAÇÃO COM AS INSTITUIÇÕES/APOIOS/PARCELIAS/PROTOCOLOS

Importa, porque de serviços prestados à população se trata, fazer um quadro comparativo dos apoios e parcerias que as Juntas de Freguesia de Queluz e Belas desenvolviam com as instituições das respetivas Freguesias, vide Quadro X, e os protocolos que existiam entre o Município e cada uma das freguesias e que à data de hoje estão em execução.

Até 2013 estavam em vigor os seguintes Protocolos celebrados entre o Município de Sintra e as então Junta de Freguesia de Queluz e Junta de Freguesia de Belas:

- Protocolo nº 28/2002, de 26 de março: Delegação de Competências de Gestão, Conservação e Reparação dos Parques Infantis nas Freguesias, celebrado com a Junta de Freguesia de Queluz;
- Protocolo nº 32/2003, de 8 de abril: Delegação de Competências de Gestão e conservação de jardins e outros espaços ajardinados, entre o Município de Sintra e a Junta de Freguesia de Queluz;
- Protocolo nº 33/2003, de 8 de abril: Delegação de Competências para a conservação e limpeza de valetas e bermas bem como a conservação de passeios (calcetamento) entre o Município de Sintra e a Junta de Freguesia de Queluz;
- Protocolo nº 78/2003, de 24 de setembro: Delegação de Competências de Gestão e conservação de jardins e outros espaços ajardinados, entre o Município de Sintra e a Junta de Freguesia de Belas;

Atualmente existem os seguintes contratos interadministrativos, protocolos e parcerias em vigor, a saber:

1) Acordo de transferências CMS E UFQB - Alínea a), e), f) do nº 1 do artigo 2º do DL 57/2019 de 30 de abril - Quadro III

Queluz e Belas	Alínea a) Espaços Verdes	Alínea e) pequenas Reparações JI e EB1	Alínea f) manutenção de Espaços envolventes JI e EB1	Total transferência DGAL
	1.138.095,52€	42.014,25€	6.313,20€	1.186.422,97€

- Alínea a) Espaços Verdes - Quadro IV

Alínea a) Espaços Verdes	Belas	Queluz	Total
Metragem	179 712,10 m2	294 833,90 m2	474 546,00 m2
Valor	431.000,44€	707.095,08€	1.138.095,52€

- Alínea e) e f) – Quadro V e VI

Escolas de Belas	Verba Fixa	Nº Alunos	Nº salas
E.B. nº 2 de Belas	1 600,72 €	105	4
E.B. 1/J.I. nº 3 de Belas	2 308,62 €	146	6
E.B.1 nº 5 de Belas	1 407,76 €	81	4
J.I. Serra da Silveira	740,06 €	45	2
E.B.1 /J.I. Mário da Cunha Brito	5 140,22 €	310	14
E.B.1/J.I. Pego Longo	2 879,84 €	170	8
E.B.1/J.I. Xetaria	4 601,16 €	290	12
E.B.1/J.I. Casal da Barota	4 681,56 €	300	12
E.B.1 Meleças	1 713,28 €	119	4
Material	2 047,14 €		
Manutenção e Conservação de Espaços Verdes	5 165,37 €		
Valor Total	32 285,73 €		

Escolas de Queluz	Verba Fixa	Nº Alunos	Nº salas
E.B.1/ J.I. Pendão	4 560,96 €	285	12
E.B.1/J.I. nº 2 Queluz	9 878,06 €	617	26
Material	454,92 €		
Manutenção e Conservação de Espaços Verdes	1 147,86 €		
Valor Total	16 041,80 €		

2) Contrato interadministrativo nº 392/2021 entre CMS e UFQB (pequenas reparações em EB2/3) de 23 de junho de 2021- Quadro VII

Escola	Verba Fixa	Nº Alunos	Nº salas
E.B.2/3 Prof. Galopim de Carvalho	9 954,84 €	606	20
Manutenção e Conservação de Espaços Verdes	2 506,14 €		
Valor Total	12 460,98 €		

3) Protocolo de delegação de competências para a gestão e conservação do espaço público 2022 - Quadro VIII

Vias Total: 119.569,72€	não há divisão entre áreas	
Espaços de Jogos e Recreio Total: 66 324,00€	Quéluz	Belas
	Bairro Económico – 4 618,92€	Largo 5 de Outubro – 4 983,48€
	Quinta do Mirante – 3 741,00€	Serra da Silveira – 3 741,00€
	Parque Felício Loureiro – 6 196,20€	Xetaria (R. Reino Unido) – 3 741,00€
	Alto dos Moinhos – 5 526,60€	Idanha – 5 229,00€
	Jardim Conde Almeida Araújo – 5 749,80€	Tala – 3 741,00€
	Parque Urbano do Pendão – 5 303,40€	Quinta da Samaritana – 3 741,00€
	-----	Casal da Barota – 6 270,60€
	-----	Belas Clube de Campo- 3 741,00€
	Total Parcial: 31 135,92€	Total Parcial: 35 188,08€
Recintos Desportivos Descobertos Total: 14 000€	Quéluz	Belas
	Parque Urbano Felício Loureiro	Av. de Portugal – Xetaria
	Parque Urbano do Pendão	Rua de França - Xetaria
	Largo Jorge de Sena	Serra da Silveira – Lg. Dr. Severino Santana Marques
	Quinta do Mirante	-----
	Total Parcial: 8 000 €	Total Parcial: 6 000 €

4) Contrato Interadministrativo nº 621/2019 entre CMS e UFQB - Parque Municipal do Pego Longo

- Parque Municipal do Pego Longo – Percursos Pedonais 1114,20€
- Parque do Bairro SAAL – Percursos Pedonais 840,00€

5) Contrato interadministrativo de colaboração nº 454/2018 entre Município de Sintra, SMAS e UFQB entre SMAS, UFQB e CMS - Quadro IX

UFQB/SMAS/CMS	2018	2020 1ª modificação	2020 2ª modificação	2022 atual
Valor Anual de Encargos operacionais	28,000 €	32.750,00€	32.750,00€	80.000,00€
Tranche única para aquisição de viatura	43.050,00€	-----	43.050,00€	-----

6) Protocolos e Parcerias com as Instituições em vigor - Quadro X

PROTOCOLOS/PARCEIRIAS/APOIOS	2012		2022		2023	
	QUELUZ	BELAS	UFQB/QUELUZ	UFQB/BELAS	UFQB/QUELUZ	UFQB/BELAS
Associação de Reformados Pensionistas e Idosos de Queluz	2 300,00 €	-----	2 300,00 €	-----	2 300,00 €	-----
Associação P/Defesa do Património Ambiente e Direitos Humanos - Olho Vivo	1 800,00 €	-----	5 000,00 €	-----	5 000,00 €	-----
Associação P/Promoção e Desenvolvimento da Juventude - APDJ	6 700,00 €	-----	12 900,00 €	-----	12 900,00 €	-----
Instituto Português do Património Arquitetónico	8 300,00 €	-----	-----	-----	-----	-----
Agência Municipal de Energia Sintra	8 925,00 €	-----	-----	-----	-----	-----
Associação Partilhar a Vida	-----	Não estava constituída	-----	2 500,00 €	-----	2 500,00 €
CECD Mira Sintra - Polo do Pendão	Sem protocolo	-----	1 500,00 €	-----	1 500,00 €	-----
Centro Social da Sagrada Família	-----	Sem protocolo	-----	1 500,00 €	-----	1 500,00 €
Centro Social Paroquial de Belas	-----	Sem protocolo	-----	1 500,00 €	-----	1 500,00 €
Centro Social Paroquial de Queluz	Sem protocolo	-----	1 500,00 €	-----	1 500,00 €	-----
Sociedade São Vicente Paulo - Conferência Nº Sra. Misericórdia de Belas	-----	1 500,00 €	-----	1 500,00 €	-----	1 500,00 €
URPITMA	-----	Sem protocolo	-----	1 500,00 €	-----	1 500,00 €
URPIB	-----	Cedência de instalações	-----	Cedência de instalações	-----	Cedência de instalações
Centro de Bem Estar Social de Queluz	6 750,00 €	-----	4 500,00 €	-----	4 500,00 €	-----
Associação Desportiva Go Runners	-----	Não estava constituída	-----	2 500,00 €	-----	2 500,00 €
Belas Rugby Clube	-----	Sem protocolo	-----	5 000,00 €	-----	5 000,00 €
Clube Atlético de Queluz Sintra Património Mundial - CAQ	5 000,00 €	-----	5 000,00 €	-----	5 000,00 €	-----

Clube Basket de Quéluz	1 000,00 €		2 000,00 €		2 000,00 €	
Clube Desportivo de Belas		Sem protocolo		3 500,00 €		3 500,00 €
Escoteiros Portugueses - Grupo 23 de Quéluz	Cedência de instalações		750,00 €		750,00 €	
Ginásio Clube Quéluz	1 800,00 €					
Juventude Operária Monte Abraão - JOMA	Sem protocolo		1 500,00 €		1 500,00 €	
Real Sport Clube	2 300,00 €		16 000,00 €		16 000,00 €	
Bárbara Nunes - Atleta Motocross	Não estava constituída		1 000,00 €		1 000,00 €	
Grupo Coral Rio de Mel		Sem protocolo		2 000,00 €		2 000,00 €
Associação Cultural e Recreativa da Serra do Casal Cambra		Sem protocolo		4 750,00 €		4 750,00 €
Associação de Ensino Sénior de Quéluz - UNIQUE	2 400,00 €		2 500,00 €		2 500,00 €	
Associação de Proprietários e Moradores da Serra da Silveira		Sem protocolo		3 000,00 €		3 000,00 €
Centro Cultural Recreativo e Desportivo de Belas		Sem protocolo		4 500,00 €		4 500,00 €
Fábrica da Igreja Paróquia da Nossa Sra. Misericórdia de Belas		Sem protocolo		1 500,00 €		1 500,00 €
GAVE - Grupo de Artistas Vale de Eureka	Não estava constituída		3 500,00 €		3 500,00 €	
Grupo Coral de Quéluz	3 800,00 €		4 500,00 €		4 500,00 €	
Grupo Bandolinista 22 de Maio de 1925		Sem protocolo		4 000,00 €		4 000,00 €
Teatroesfera	1 496,40 €		5 000,00 €		5 000,00 €	
Associação Animals de Rua	Não estava constituída		320,00 €		0,00 €	
Associação Humanitária dos Bombeiros Voluntários de Belas		Sem protocolo		6 000,00 €		6 000,00 €
Associação Humanitária dos Bombeiros Voluntários de Quéluz	3 000,00 €		6 000,00 €		6 000,00 €	
Cooperativa "O Nosso Lar"	3 600,00 €		3 600,00 €		3 600,00 €	
Creche Jardim de Infância O Caracol	1 800,00 €		1 200,00 €		1 200,00 €	
Total de apoios:	60.971,40€	1.500,00€	80.570,00€	45.250,00€	80.250,00€	45.250,00€

OBS: Os protocolos em vigor definem direitos e deveres de ambas as partes outorgantes e incluem o desenvolvimento de atividades e projetos pelas instituições destinadas à população.

III - INVESTIMENTOS

Os investimentos efetuados pelo Município e pela Freguesia na área da União das Freguesias de Quéluz e Belas que resolveu problemas existentes e, alguns deles, já com mais de 20 anos de existência em cada uma das anteriores Freguesias, foram contínuos e relevantes para assegurar melhores espaços públicos,

qualidade de vida, acessibilidades, mobilidade e equipamentos para a população, de que se enuncia os investimentos que consideramos com maior impacto na resolução dos problemas da população residente:

QUELUZ:

- Construção e funcionamento do Centro de Saúde de Queluz: a construção do novo Centro de Saúde de Queluz, na antiga Escola Básica de Queluz, um investimento superior a 1 milhão e cento e vinte mil euros, para servir cerca de 30 mil pessoas, englobou a primeira unidade de pedopsiquiatria do Concelho de Sintra, foi também um compromisso assumido perante a população para resolver as carências que existem há décadas numa área tão importante como a da saúde no Concelho de Sintra;
- Requalificação e recuperação do funcionamento das escadas rolantes da estação de Queluz e Belas, inativas por mais de 36 meses;
- Requalificação do Parque das Letras - Pendão;
- Requalificação dos parques infantis da Quinta do Mirante e do Alto dos Moinhos;
- Requalificação do Polidesportivo da Quinta do Mirante;
- Recuperação da antiga creche localizada no Jardim Conde de Almeida Araújo com a criação de uma Ludoteca;
- Aquisição de instalações para recolha e guarda de viaturas da Junta de Freguesia e material de apoio aos serviços exteriores;
- Construção do Parque Intergeracional no Parque Felício Loureiro;

BELAS:

- Construção do Centro de Saúde de Belas: obra em curso com um investimento superior a 1 milhão de euros, também ele com reaproveitamento da antiga escola primária de Belas, que constitui o sexto Centro de Saúde construído no Município de Sintra desde 2013;
- Requalificação da EN 117, a denominada estrada da vergonha: o projeto de requalificação daquele troço de 2,4 milhões de euros, implicou o investimento em obras de construção de passeios e da ciclovia, demolição de vários edifícios, construção do Parque Municipal do Pego Longo, remoção da lixeira existente, iluminação pública e obras de substituição da conduta de abastecimento de água e respetivos ramais, acabando com uma situação que se arrastava há décadas, sem solução;
- Requalificação do antigo Cinema de Belas, um investimento de 468 mil euros, estava na posse da antiga Junta de Freguesia de Belas, e com a União de Freguesias foi devolvido ao Município para que fosse o Município a recuperar dado o elevado valor da sua recuperação e que deu lugar ao novo Multiusos Cultural de Belas, inserido na Área de Reabilitação Urbana de Queluz-Belas e na área definida para intervenção do Projeto Estruturante da Centralidade de Belas, transformando este espaço num equipamento de utilização coletiva para iniciativas municipais e da Freguesia;

- Requalificação do parque urbano de Massamá Norte/Casal da Barota (skate park, zonas verdes, caminhos pedonais, iluminação e guardas-corpos);
- Requalificação do Polidesportivo e de zona de lazer nas Campinas;
- Requalificação do Jardim da Samaritana, com a criação de novas áreas de fruição coletiva e instalação de equipamentos geriátricos;
- Requalificação e abertura da Quinta Nova da Assunção à população;
- Requalificação do parque infantil, skate park e parque de jogos do Bairro das Campinas/Xetaria;
- Regularização e reavaliação do complexo habitacional da Venda Seca;
- Criação do passeio e colocação de iluminação das Estradas da Barota e da Portela;
- Criação de espaço exterior de convívio e parque infantil de recreio da Escola Mário da Cunha Brito;
- Criação de uma Boutique Social nas instalações sitas na R. Dr. Leão de Oliveira;
- Implementação do projeto do Parque Florestal da Serra da Carregueira;

Investimentos que beneficiam, quer a Freguesia de Quéluz, quer a Freguesia de Belas:

- Requalificação no âmbito do Eixo Verde e Azul dos espaços públicos, verde e habitacional e com a criação da ARU de Quéluz e Belas, incluindo os principais eixos de ligação aos centros de Quéluz e de Belas, estruturada pelo rio Jamor, e valorizando o património arquitetónico e arqueológico, reforço das centralidades urbanas e as conceções entre as mesmas, favorecendo o carácter identitário dos lugares, com o objetivo de proceder à requalificação de núcleos urbanos históricos; Valorização do património histórico; reabilitação de monumentos; requalificação de núcleos urbanos históricos; beneficiação dos espaços de circulação pedonal; ordenamento dos espaços de estacionamento; valorização dos espaços coletivos de estadia; requalificação das margens da Ribeira do Jamor e beneficiação dos espaços verdes lineares de descompressão urbana, estruturação da cidade e ligação entre as comunidades; beneficiação das condições para a utilização de modos de transporte suave e incentivo à reabilitação de edificado.
- Recuperação do Parque Escolar com intervenções nas 11 escolas da União das Freguesias;
- Criação da Rede de Apoio à Idade Maior, passeios, visitas e caminhadas mensais, implementação da Praia Sénior e Colónia de Jovens;
- Atividades desportivas e eventos desenvolvidos nos três parques urbanos da União das Freguesias;
- Recuperação de vias e arruamentos;
- Recuperação e pintura de fontes, fontanários e lavadouros;
- Instalação de nova iluminação pública LED;
- Implementação de plataforma informática, para aproximação e participação da população na gestão de espaço público;
- Implementação de plataformas internas de gestão de ocorrências, processos sociais, gestão documental e aquisição de um novo domínio on-line onde se integra o novo site da União das Freguesias de Quéluz e Belas;
- A construção e ossários e gavetões em ambos os cemitérios paroquiais das Freguesias;

- Implementação do Orçamento Participativo, com resultado na melhoria da qualidade de vida da população, nomeadamente em projetos educativos, religiosos, humanitários e saúde/proteção civil;
- Aquisição de um autocarro que efetuou serviços de acordo com o plano de atividades desenvolvido pela Junta de Freguesia e as solicitações das instituições da Freguesia e da própria Câmara Municipal de Sintra, ou até de outras Juntas de Freguesia do Concelho, dado ser, no Concelho de Sintra, o autocarro mais recente e o único das Freguesias que pode transportar crianças até aos 12 anos;

Serviços de autocarro – Quadro XI

Pedidos e Deslocações	Contagem 2021	Contagem 2022
Belas	23	32
Queluz	12	21
Queluz-Belas	28	54
Total	63	107

IV - IDENTIDADE HISTÓRICA E CULTURAL:

Invocam os proponentes que há erro no processo nos termos do artigo 3º alínea a) da Lei nº 22/2012.... quando e cita-se: “... as autarquias deveriam preservar a identidade histórica, cultural e social, o que não se verificou a partir do momento em que a Junta de Freguesia da União das Freguesias de Queluz e Belas passou a adotar um logotipo próprio em detrimento da heráldica das Freguesias de Queluz e de Belas, tendo a mesma desaparecido nos documentos oficiais....”

À data da discussão da proposta de Lei de reorganização administrativa, a Freguesia de Belas, cuja povoação tinha sido elevada a vila em 1997 pela Lei nº 77/97, de 24 de julho, muito depois de ter sido extinto o Concelho de Belas no Século XIX, tinha um vasto património cultural e patrimonial que tem sido legado desde os primórdios de Portugal, embora muito do património edificado com relevo histórico seja pertença de particulares e a Freguesia de Queluz que foi, a 29 de Junho de 1925, desanexada da Freguesia de Belas permitindo criar sede própria, em 18 de Setembro de 1961, foi igualmente elevada a Vila em 1961 e, a 20 de Junho de 1997 ganhou o estatuto de cidade (Lei n.º 88/97 de 24 de Julho).

Foi apanágio dos executivos desta União das Freguesias manter e preservar a identidade histórica, cultural e social das anteriores Freguesias, por considerar que tais valores constituem a riqueza da existente União das Freguesias, assim mantendo a funcionar todas as instalações existentes das Juntas de Freguesia, a manter a heráldica de cada uma sem a transfigurar e alienar numa identidade diferente. A inovação na criação de um logotipo e de uma marca não retira a individualidade mantida, nem destrói a heráldica, mas constitui um elemento gráfico, uma marca essa sim construída com a força representativa do que constituía a força de cada uma das localidades, a saber: a terra da qual viviam, a amarelo, representando as searas de trigo existentes em Belas, os rios que correm em ambas as Freguesias, em azul, representando a água como

elemento essencial e o rio que atravessa as duas localidades, e o vasto património natural e histórico que caracteriza ambas, como a Serra da Carregueira e a Mata da Matinha, em verde, que contribuem para o equilíbrio ecológico da freguesia.

Entende este executivo que justificar que a preservação da identidade histórica, social e cultural das anteriores Freguesias de Belas foi banalizada ou vilipendiada ou destruída pela utilização de um mero logotipo, uma marca gráfica, desvaloriza por completo um importante património existente, constituído pela natureza, pelos monumentos, pela história, pelas instituições e nossas gentes, a um simples desenho ou representação visual, o que se torna inexplicável de comentar, dada a sua destituição de significado.

A identidade histórica, cultural e social mantém-se com os palácios, as quintas que se conservam, agora reforçada com a criação de festejos anuais em homenagem à padroeira da Nossa Senhora da Misericórdia em Belas, com a criação pela União das Freguesias de Queluz e Belas da festa “Belas em Festa”, que se associa às festividades tradicionais e religiosas de Belas, com a criação da Feira à Moda Antiga em Belas, que celebra o aniversário do Rancho Folclórico Infantil de Belas.

As associações culturais de Belas que, em 2012 não possuíam protocolos celebrados, passaram a ter protocolos e a ter um apoio regular anual, para além de apoios extraordinários sempre que se verifique uma necessidade imperiosa, como sucedeu nos apoios à Associação Humanitária dos Bombeiros Voluntários de Belas e Queluz, para aquisição de desfibriladores e ambulâncias.

As associações desportivas existentes passaram a ter protocolos celebrados e hoje esta parceria permite que possam acompanhar muitos jovens e atletas da União das Freguesias, inclusive jovens com vulnerabilidades sociais.

Os proponentes invocam como erro a falta de equilíbrio demográfico pela confrontação das Freguesias de Queluz e Belas, que integram realidades urbanas diferentes, a Freguesia de Belas tem como centro urbano a histórica vila de Belas e a Freguesia de Queluz é uma das três Freguesias que compõem a cidade de Queluz.

Historicamente, Queluz foi uma localidade da Freguesia de Belas, a ela devendo a sua génese, pelo que muito do edificado, do património e do cultural, se deve à sua pertença a Belas, que motivou a deslocação de muita população em tempos para esse local, mas que estão intimamente ligadas entre si, pelas fronteiras naturais, pela extensão do seu património e espaço verde, agora reforçado pela intervenção na requalificação da antiga lixeira do Pêgo Longo, hoje parque urbano, e da requalificação da Estrada Nacional 117 que une Belas e Queluz, agora um espaço atravessado por via pedonal e ciclável e também pelo eixo verde e azul.

Belas foi ao longo do tempo perdendo a sua margem territorial e a seguir a Queluz, Casal de Cambra veio a sair do território de Belas e ela própria a formar uma nova Freguesia em 1997 pela Lei nº 35/97, de 12 de julho.

Como já referido, a povoação de Belas foi elevada a Vila há 25 anos, em 1997, pela Lei nº 77/97, de 24 de julho, após a criação da agora Junta de Freguesia de Casal de Cambra.

Hoje, Queluz e Belas acolhem uma diversidade multicultural e ambas possuem localidades com um aglomerado populacional cujas deslocações rodoviárias ainda se continuam a fazer destas mesmas localidades, não para o Centro de Belas, mas sim para Amadora, Monte Abraão e Queluz.

O facto de termos uma cidade e uma vila coexistentes numa União de Freguesias, heraldicamente é mais exigente, mas estamos inseridos no 2º maior Concelho do país, que não é uma cidade, mas sim uma vila que alberga várias cidades, e sem que tal tenha, em algum momento, desvirtuado a história e a autonomia das vilas e cidades que a compõem. Em Queluz e Belas, entendemos desde sempre, manter os símbolos e brasões hasteados nas nossas instalações, em respeito pela história de cada uma das anteriores freguesias.

V - VONTADE POLÍTICA DA POPULAÇÃO:

A autonomia local constitui um princípio basilar da organização do território em Portugal previsto no artigo 6º da Constituição da República Portuguesa e na Carta Europeia de Autonomia Local, ratificada por Portugal em 1990.

A ela encontra-se associado o princípio da democracia participativa pelo qual os órgãos das autarquias locais são eleitos de forma livre e por sufrágio direto e universal.

Aos eleitos cabe a responsabilidade de representar essa mesma vontade. Considera este executivo, que a vontade encontra representação nas forças políticas assentes nos respetivos órgãos executivos e deliberativos, mas dada a alteração substancial decorrente da criação ou alteração do quadro legal de funcionamento das autarquias locais, como a reorganização em apreço, com profundas alterações no funcionamento, relacionamento do poder local junto das instituições e da população, em primeiro lugar, a vontade política expressa cabe a essa mesma população, pelo que, consideramos não deveria ter sido excluída a sua auscultação.

VI - INVENTÁRIO E RELATÓRIO FINANCEIRO DA FREGUESIA DE BELAS E DA FREGUESIA DE QUELUZ:

As propostas apresentadas para a criação das Freguesias de Queluz e Belas não dão, em nosso entender, cumprimento ao disposto no art.º 10º, da Lei nº 39/2021, de 24 de junho, cujo nº 3 determina que, e cita-se:

“... ”

3-A proposta de criação de Freguesia deve ser acompanhada de todos os documentos considerados relevantes para a sua apreciação nomeadamente:

a)...

b)...

c) Inventário dos bens móveis e imóveis, universalidades, direitos e obrigações das Freguesias de origem a transferir para a nova Freguesia.; ...”

De acordo com o disposto no artigo 10º supra referido, consideramos que não se encontra acautelada a indicação do inventário na medida em que as propostas de desagregação apresentadas refletem o mesmo inventário, “*ipsis verbis*”, sem cuidar de proceder à identificação dos bens móveis, bens imóveis e equipamentos a transferir para cada uma das freguesias, por se considerar que as novas freguesias hão-de ter um património próprio, oriundo da União das Freguesias que agora lhes dá ou poderá vir a dar origem.

Na eficácia e eficiência de gestão pública dos relatórios financeiros, enunciados em cada proposta, não foram adotados ou determinados pelos proponentes, critérios objetivos que suportem a viabilidade económica financeira de cada uma das Freguesias que se pretende repor. Nomeadamente porque:

- Os encargos com assunção de despesas referentes às pequenas reparações nas escolas e manutenção dos espaços envolventes não são suficientes como se demonstra nos quadros **V e VI**;
- Os encargos com despesas de pessoal a transferir da atual União de Freguesias para cada uma das Freguesias, não demonstra uma ponderação de atribuições e competências hoje assumidas;
- Os encargos com protocolos são insuficientes face aos protocolos em vigor, o que poderá indiciar que poderá ocorrer uma redução de apoios a instituições;
- Os encargos para um eleito a tempo inteiro ou dois meios tempos a suportar, é nosso parecer ser insuficiente face às competências e responsabilidades hoje detidas e que virão a ser ampliadas, logo que o processo de transferência das competências dos municípios para as Freguesias seja concluído;

Estamos perante Freguesias que, pela sua dimensão territorial e populacional, atual e futura, mesmo com uma separação, não podem deixar de ser geridas sem eleitos a tempo inteiro, dada a falta de chefias intermédias. A nosso ver, só será possível aplicar o proposto nos Relatórios, vogais a meio tempo, se não forem aceites as atuais competências, bem como os apoios sociais à população e, conseqüentemente, quem ficará prejudicado será a própria população;

Surgem ainda reservas à forma como foram apurados e integrados nos Relatórios valores para a limpeza pública e recolha de resíduos, Contrato Interadministrativo Município de Sintra/UFQB/SMAS – Quadro IX, considerando que em Belas existem mais localidades distanciadas entre si para a recolha dos monos, o que envolve maiores encargos. Extrapolando o cenário de divisão, parece-nos que a única possibilidade será afetar uma carrinha para cada área geográfica e 2 assistentes operacionais para Queluz e três assistentes operacionais para Belas, assim resulta que 60% da verba do protocolo surgirá como receita na freguesia de Belas e 40 % da verba será afeta ao orçamento da freguesia de Queluz, assim como o mesmo rácio para as despesas afetas a este contrato;

De igual modo, embora as propostas apresentem aqui, de forma divergente, quadros de pessoal com indicação do número de trabalhadores, respetivas carreiras profissionais, remunerações e encargos sociais da União das Freguesias de Queluz e Belas que venham a ser transferidos para as novas Freguesias, não nos é possível aferir o critério que tenha estado na origem das propostas formuladas. Assim, as propostas apresentadas não refletem uma proporcionalidade que assegure a eficácia, eficiência e adequação dos recursos humanos afetos à prestação dos serviços à população, face ao aumento das competências entretanto asseguradas pela União das Freguesias de Queluz e Belas.

Entendemos que, mais do que as legítimas posições políticas e entendimentos sobre uma eventual reorganização territorial executada ao arpejo da vontade das populações num determinado momento histórico, sobre o que foi feito e que pode ter passado a constituir uma mais valia para a população, ou não, é-nos exigido no presente, uma reflexão com rigor e seriedade sobre os nove anos decorridos, que não pode passar por decisões que, sem qualquer avaliação de fundo e determinação de critérios objetivos possam as desagregações propostas, contrariamente ao que pretende criar, ser um “erro” ainda maior, e esse sim, lesivo para os interesses da população.

Assim, cumpre a este executivo demonstrar neste momento que as despesas com pessoal apresentadas nos relatórios não se adequam à atual realidade da Freguesia de Queluz e Belas (vide quadro XII).

Despesas com pessoal - Quadro XII

CARREIRAS E CATEGÓRIAS	2013				2022(a)		2023(b)			
	Nº	JFQueluz	Nº	JFBelas a)	Nº	UFQB	Nº	JFQueluz	Nº	JFBelas
TECNICO SUPERIOR - SERV. ADM	0		0	0,00 €	3	73 930,97 €	2	51 995,32 €	1	23 589,38 €
TECNICO SUPERIOR - AÇÃO SOCIAL	0		0	0,00 €	5	120 413,84 €	3	74 246,41 €	2	53 109,06 €
ASSIST. TECNICOS - SERV. ADM E TEC. INF	11	154 043,33 €	6	141 492,86 €	18	294 934,33 €	9	145 330,69 €	9	144 339,75 €
ASSIST OPERACIONAL- SERV. ADM	2	19 687,76 €	0	0,00 €	0	0,00 €	0	0,00 €	0	0,00 €
ASSIST. TECNICOS - AÇÃO SOCIAL/CULT. DESP	0	0,00 €	0	25 969,58 €	1	13 954,82 €	1	15 071,52 €	0	0,00 €
ASSIST OPERACIONAL- AUTOCARRO	1	11 976,50 €	1	0,00 €	1	13 987,22 €	1	16 077,76 €	0	0,00 €
ASSIST OPERACIONAIS - CEMITÉRIO	9	97 617,56 €	3	82 888,91 €	11	163 277,22 €	6	96 466,56 €	5	80 388,80 €
ASSIST OPERACIONAIS - ZONAS VERDES/ EXTERIOR/RECOLHA D EMONOS	13	114 387,38 €	4	92 009,28 €	12	182 552,52 €	6	98 795,44 €	6	96 466,56 €
Total:	36	397 712,53 €	14	342 360,63 €	51	863 050,92 €	28	497 983,70 €	23	397 893,55 €

(a) – Despesa total anual;

(b) - Projeção de despesa com aumento de salário mínimo nacional;

O quadro XII comprova que o afirmado pelos proponentes de aumento de 65% de despesas com serviços administrativos não corresponde à realidade, por extrapolar os valores de referência, pois como verificamos, os encargos assumidos com pessoal em 2022 na UFQB (863.050,92€) comparativamente à soma dos valores gastos em 2013 em ambas as Freguesias (total:740.073,16€) corresponde apenas a um aumento de despesa de 16,62%.

Mais, como já referido anteriormente, não podem tais despesas extrapolar e abranger um mandato anterior à agregação das Freguesias (2009-2013) como o fizeram os proponentes, nem o cálculo percentual ser apurado apenas com base nos encargos de uma só das Freguesias anteriores comparativamente aos encargos assumidos pela UFQB, que assumiu a totalidade dos encargos das duas Freguesias;

A análise encontra-se, ainda, enviesada por atualmente a UFQB dispor de carreiras e categorias que nas anteriores Freguesias eram inexistentes, disso exemplo são a existência de 8 técnicos superiores.

Da mesma forma, entendemos explicar as receitas, anteriores e atuais, por forma a que se perceba que os relatórios não explanam a realidade atual, comparando o que é impossível comparar.

Quadro Comparativo das principais receitas – Quadro XIII

TIPO DE RECEITA	2013		2021	2022 (d)
	JFQueluz	JFBelas	UFQB	UFQB
IMI	86,42 €	0,00 €	58 223,40 €	39 572,98
FFF	178 546,00 €	142 643,59 €	405 671,00 €	425 954,00
Art.º 38 n.º 8 da Lei 73/2013 (a)	0,00 €	0,00 €	6 536,00 €	15 669,00
CMS	869 919,68 €	323 932,75 €	654 698,25 €	470 099,30
DGAL/TRANSF. COMPETÊNCIAS (b)	0,00 €	0,00 €	1 186 422,97 €	988 685,80
REMUNERAÇÕES ELEITOS (c)	26 784,31 €	13 353,06 €	38 374,12 €	30 838,07
Taxas, multas e outras penalidades/ Venda de bens e serviços correntes/ Outras receitas correntes	136 475,47 €	42 676,18	328 632,37 €	284 051,75
	1 211 811,88 €	522 605,58 €	2 678 558,11 €	2 254 870,90

(a)– Não era aplicável no mandato de 2009/2013;

(b)– Não existiam transferências via DGAL;

(c)– Em Belas o eleito estava a meio tempo;

(d)-Receita arrecadada à data de 31 de outubro de 2022.

Como facilmente se pode observar, houve um aumento de receitas transferidas para a atual União das Freguesias de Queluz e Belas por via do Orçamento de Estado, bem como nas receitas próprias da União das Freguesias, que permitiu aumentar e melhorar os serviços a prestar à população, quer por aumento de competências, quer pela criação e ampliação de estruturas de apoio, quer pela qualidade dos serviços a prestar.

EM CONCLUSÃO:

Perante as propostas de desagregação apresentadas, é parecer deste executivo que:

- Não obstante, o processo de reorganização administrativa de 2012, concluído em 2013 com a aprovação e entrada em vigor da Lei nº 11-A/2013, de 28 de janeiro, que criou a União das Freguesias de Queluz e Belas, não se encontra, a nosso ver, fundamentadamente demonstrada a existência de um erro manifesto que se mantenha e que tenha criado um prejuízo para as populações, considerando os dados expostos no presente parecer e por todos os serviços prestados terem continuado e sido reforçados com as delegações de competências e acordos celebrados com o Município, os investimentos e recursos humanos acompanharam esse mesmo aumento de competências nas Juntas de Freguesia, assim se demonstrando que as populações não foram prejudicadas com a evolução do quadro legal na União das Freguesias de Queluz e Belas;
- A par de que foram criados e, sucessivamente mantidos, os projetos e parcerias criados com as instituições e associações desta União de Freguesias e programas comunitários aplicáveis às populações mais vulneráveis nas áreas da saúde, idade maior, ação social, cultural, desporto e recreativa;
- Obras estruturais e fundamentais para os habitantes de Queluz e de Belas, que já eram necessárias há mais de vinte anos e sem resolução, foram efetuadas apenas com a União das Freguesias de Queluz e Belas, como por ex. a Requalificação da EN 117, a construção dos Centros de Saúde de Queluz e de Belas, estando o primeiro já em pleno funcionamento e o segundo em curso.
- A imprecisão de dados e de factos, por falta de critérios ou orientações definidas, para fundamentar o prejuízo para as populações, quer por via da invocação de um, agora demonstrado, inexistente aumento de 65% de despesas com serviços administrativos e 167% com os órgãos da administração, para além de ter sido incorretamente invocado e aditado para o cálculo destas percentagens um mandato anterior a 2013; da falta de preservação do património histórico e cultural motivada única e exclusivamente pela existência de uma marca/logotipo na União das Freguesias; da não aplicação de critérios objetivos, porque os mesmos não são em momento algum enunciados, nos relatórios financeiros e respetiva distribuição de encargos financeiros por cada uma das propostas, merecem a reserva deste executivo, tanto mais que se nos afigura não estarem acautelados os princípios da legalidade e proporcionalidade.
- A ausência de auscultação à população, como inicialmente previsto, que por todas as forças políticas representadas na Assembleia de Freguesia da União das Freguesias de Queluz e Belas foi considerada essencial, constitui mais um motivo para as reservas enunciadas.

Face ao exposto, o órgão executivo da União das Freguesias de Queluz e Belas delibera não emitir parecer favorável às propostas apresentadas de desagregação, por considerar que o critério base e fundamental para aplicação do procedimento especial e transitório previsto no artigo 25º da Lei nº 39/2021, de 24 de junho, que é cumulativo com os demais critérios previstos neste articulado, não foi observado.

Queluz e Belas, 15 de novembro de 2022

Geral

De: geral@ufqueluzbelas.pt
Enviado: 15 de novembro de 2022 *
Para: Geral
Assunto: FW: Errata às Propostas de Desagregação das Freguesias de Queluz e de Belas
Anexos: Proposta Final Total Queluz.pdf; Proposta Final Total Belas.pdf

De: geral@ufqueluzbelas.pt
Enviada: 25 de outubro de 2022 10:00
Para: geral@ufqueluzbelas.pt
Cc: geral@ufqueluzbelas.pt
Assunto: Errata às Propostas de Desagregação das Freguesias de Queluz e de Belas

Exma. Senhora
Presidente da Junta de Freguesia de Queluz e Belas

No seguimento do e-mail enviado anteriormente, incumbe-me o Sr. Presidente da Assembleia de Freguesia de reencaminhar o e-mail remetido pela Coordenadora da Comissão para a Elaboração das Propostas de Desagregação das Freguesias de Queluz e Belas, alusivo à errata das propostas enviadas.

Com os melhores cumprimentos,

União das Freguesias de Queluz e Belas
Rua Conde de Almeida Araújo, 44
2745-061 Queluz | Tel: 214 328 870
Email: geral@ufqueluzbelas.pt
site: ufqueluzbelas.pt
facebook: [facebook.com/freguesiaqueluzbelas](https://www.facebook.com/freguesiaqueluzbelas)
instagram: [ufqueluzbelas](https://www.instagram.com/ufqueluzbelas)



AVISO DE CONFIDENCIALIDADE:

Esta mensagem de correio eletrónico e os ficheiros nela contidos ou anexados destina-se ao uso exclusivo dos seus destinatários e poderá conter dados pessoais, informação privada, confidencial ou legalmente protegida. Se a presente comunicação incluir dados pessoais, a pessoa ou a entidade a quem é dirigida está obrigada ao cumprimento do disposto no Regulamento geral da Proteção de Dados (Regulamento EU 2016/679-PE/C de 2016/04/27) e demais legislação aplicável, devendo manter em total confidencialidade e segurança os dados pessoais ora transmitidos. Se não é o destinatário da mensagem, ou se ela lhe foi enviada por engano, agradecemos que não faça uso ou divulgação da mesma. A distribuição ou utilização da informação nela contida é vedada. Se recebeu esta mensagem por engano, por favor avise-nos de imediato, por correio eletrónico, e apague este e-mail do seu sistema. Obrigado.

De: geral@ufqueluzbelas.pt
Enviada: 24 de outubro de 2022 10:00
Para: geral@ufqueluzbelas.pt
Cc: geral@ufqueluzbelas.pt

Assunto: Errata às Propostas de Desagregação das Freguesias de Queluz e de Belas

Exmo. Sr. Presidente da Mesa da Assembleia de Freguesia da União das Freguesias de Queluz e Belas,

Recebemos esta manhã os dados da DGAL relativos ao número de eleitores.
Segue, por isso, abaixo, a errata às propostas enviadas.

Documento: Proposta Final Total Queluz, página 10, linha 13, onde se lê "A Freguesia de Queluz possui 22 497 eleitores", leia-se "*A Freguesia de Queluz possui 22 707 eleitores, de acordo com dados da DGAL*".

Documento: Proposta Final Total Belas, página 13, linha 15, onde se lê "sendo o atual número de eleitores da Freguesia de Belas, inscritos nos Cadernos Eleitorais das Eleições Legislativas realizadas a 30 de janeiro de 2022, de 21 997", leia-se "*sendo o atual número de eleitores da Freguesia de Belas, de acordo com dados da DGAL, 22 102*".

Peço que encaminhe a errata juntamente com as propostas.

Sem outro assunto de momento,

--

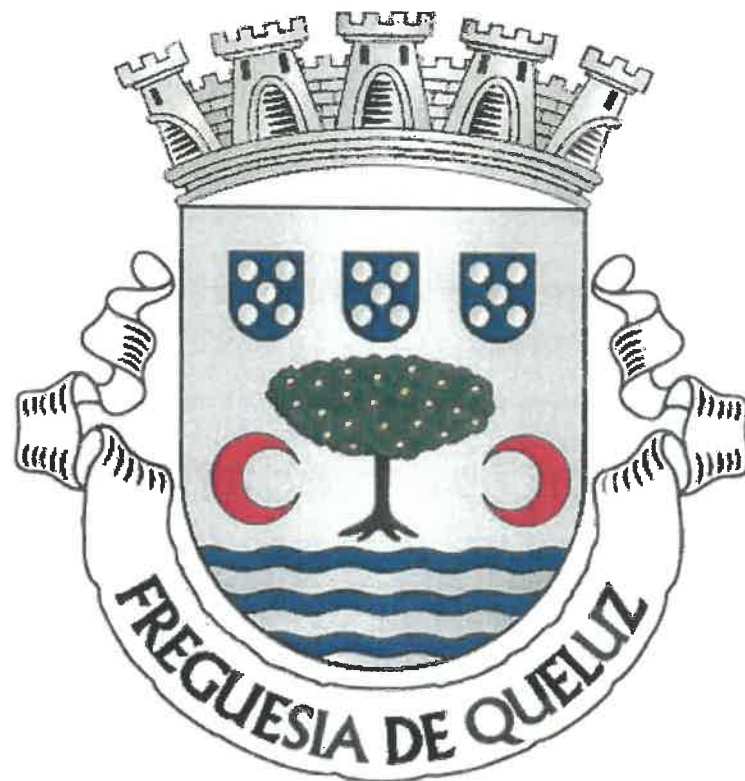

Proposta de Desagregação da

Freguesia de Queluz

Concelho de Sintra, Distrito de Lisboa

AO ABRIGO DO ARTIGO 25º DA LEI N.º 39/2021 DE 24 DE JUNHO

Proposta de Desagregação da Freguesia de Queluz

A Assembleia de Freguesia aprovou/rejeitou a presente proposta

no dia __ de _____ de 2022

1. Apresentação e Fundamentação

1.1. EXPOSIÇÃO DE MOTIVOS E ENQUADRAMENTO DA PROPOSTA

A presente Proposta tem como objeto a desagregação da Freguesia de Queluz, que integra a União das Freguesias de Queluz e Belas, dando início ao procedimento especial, simplificado e transitório, previsto no artigo 25.º da Lei n.º 39/2021, de 24 de junho.

Pretende a presente proposta demonstrar que se encontram integralmente verificados os pressupostos de que aquele diploma legal faz depender a correção da agregação de Freguesias imposta pela Lei n.º 22/2012, de 30 de maio, e pela Lei n.º 11-A/2013, de 28 de janeiro.

Em particular, é objetivo da presente proposta demonstrar os concretos prejuízos que a agregação das Freguesias de Queluz e Belas causou às suas populações, por força do manifesto erro legislativo que, em 2013, determinou a extinção daquelas unidades territoriais e a sua substituição pela União das Freguesias.

A lei 22/2012 de 30 de maio foi aplicada de forma indiscriminada no território nacional continental.

Em 2012, todas as bancadas, quer da Assembleia de Freguesia de Queluz, quer da Assembleia de Freguesia de Belas, se manifestaram contra, bem como a Assembleia Municipal de Sintra e a própria Câmara Municipal de Sintra. Os órgãos autárquicos foram, então, unânimes: o concelho de Sintra tem especificidades que impedem a aplicação da lei. Exemplo flagrante disso é a União das Freguesias de Queluz e Belas, que ultrapassa, desde a sua constituição, os 50.000 habitantes.

Ao nível da administração do território, o que aconteceu representa uma aberração. A Freguesia de Queluz e a Freguesia de Belas integram realidades urbanas em nada relacionadas. A Freguesia de Queluz é uma das três que compõem a Cidade de Queluz e constitui o seu núcleo histórico. Já a Freguesia de Belas tem a vila de Belas como centro urbano de uma grande freguesia rural historicamente consolidada.

Hoje, as Freguesias de Queluz e de Belas viram os seus brasões serem substituídos e a sua identidade cultural ser posta em causa. Em paralelo, a taxa de participação nas eleições autárquicas caiu cerca de 10% em 2013, e assim se manteve nas eleições posteriores de 2017 e de 2021.

A nível populacional, o que aconteceu foi a criação de uma União de Freguesias com 52.335 habitantes (1). Sendo as Juntas de Freguesia consideradas como os órgãos de poder mais próximos dos cidadãos e das comunidades onde vivem, conhecendo bem os seus anseios e problemas e que, com maior eficácia, contribuem para o acompanhamento ou resolução das suas necessidades, esta união representa exatamente o contrário, o afastamento dos órgãos de poder local às populações devido à redução drástica do número de eleitos.

Dez anos depois da agregação, a lei 39/2021 de 24 de junho abriu a hipótese de reposição das freguesias de Queluz e de Belas e, a 20 de dezembro de 2021, a Assembleia de Freguesia da União das Freguesias de Queluz e Belas aprovou uma moção para dar início ao processo de desagregação.

O recurso ao artigo 25.º da Lei n.º 39/2021 de 24 de junho é, para o caso de Queluz, a única via possível para a reposição da Freguesia, uma vez que a antiga Freguesia de Queluz tem uma área inferior a 2% da área do respetivo município, apesar de aí residirem 7% da população do município.

1.2. FUNDAMENTAÇÃO DO ARTIGO 25.º DA LEI N.º 39/2021 DE 24 DE JUNHO

DEMONSTRAÇÃO DE ERRO NO PROCESSO

Artigo 2.º alínea e)

A lei 22/2012 estabelecia como objetivo, na alínea e) do artigo 2.º, a promoção de ganhos de escala, de eficiência e da massa crítica nas autarquias locais como um dos objetivos da agregação das freguesias. No entanto, no caso concreto da União das Freguesias de Queluz e Belas, o investimento em Serviços Administrativos subiu 65% entre os anos de 2009 e 2021 e a despesa com a rubrica Administração Autárquica aumentou 167% em igual período, sem que tal se tenha traduzido em benefício para a população. Aliás, a Junta de Freguesia assumiu, recentemente, não ter sequer meios humanos e intelectuais para levar a cabo uma caracterização socioeconómica da freguesia, isto apesar do aumento de investimento em recursos humanos. De facto, a União das Freguesias tem hoje mais 25% de funcionários do que o somatório das antigas Freguesias de Queluz e de Belas.

¹ - Dados dos Censos 2011, produzidos pelo Instituto Nacional de Estatísticas

https://censos.ine.pt/xportal/xmain?xpid=CENSOS&xpaqid=censos2011_apresentacao

Artigo 3.º alínea a)

A lei 22/2012 estabeleceu, na alínea a) do artigo 3.º, que as autarquias locais deveriam preservar a identidade histórica, cultural e social, o que não se verificou a partir do momento em que a Junta de Freguesia da União das Freguesias de Queluz e Belas passou a adotar um logotipo próprio em detrimento da heráldica da Freguesia de Belas, tendo a mesma desaparecido dos documentos oficiais.

Artigo 3.º alínea b)

A lei 22/2012 estabeleceu, na alínea b) do artigo 3.º, que as autarquias locais deveriam participar na concretização da reorganização administrativa dos respetivos territórios. No caso concreto do concelho de Sintra e das Freguesias de Queluz e de Belas, tal não aconteceu.

De facto, os órgãos executivos das respetivas Juntas de Freguesia, as Assembleias de Freguesia, a Assembleia Municipal e a Câmara Municipal de Sintra mostraram-se unanimemente contra a aplicação indiscriminada da lei.

No dia 10 de abril de 2012, a Assembleia de Freguesia de Queluz aprovou por unanimidade uma moção conjunta de todas as bancadas, onde se afirmava que “a aplicação de uma forma “cega” dos critérios previstos na Proposta de Lei, não servem os reais interesses do Concelho de Sintra, da Cidade de Queluz e da sua população, pelo que exige à Assembleia da República a suspensão do processo de reorganização administrativa do poder local, nos termos em que se encontra a ser desenvolvido, e que mais não é do que uma tentativa de extinguir freguesias por mera aplicação de cegos critérios aritméticos levando, indubitavelmente, à redução da representatividade das populações locais e da qualidade dos serviços hoje prestados”. Esta moção conjunta foi ignorada, e os pedidos de esclarecimentos da Câmara Municipal de Sintra à UTRAT foram recusados. A UTRAT efetivou esta união à revelia dos respetivos Órgãos Autárquicos, Junta de Freguesia de Queluz, Junta de Freguesia de Belas, Assembleia de Freguesia de Queluz, Assembleia de Freguesia de Belas, Câmara Municipal de Sintra e Assembleia Municipal de Sintra, da vontade expressa das populações e dos pareceres da ANAFRE – Associação Nacional de Freguesias.

Artigo 3.º alínea f)

A alínea f) do artigo 3.º da lei 22/2012 indicava como princípio o “equilíbrio e adequação demográfica das freguesias”. No caso concreto das Freguesias de Queluz e de Belas, não existe equilíbrio demográfico, tendo a Freguesia de Queluz uma densidade populacional de 7.291 habitantes/km² e a Freguesia de Belas uma densidade populacional de 1.192 habitantes/km².

Por outro lado, as Freguesias de Queluz e Belas confrontam através de uma linha de apenas cerca de trezentos metros e integram, como suprarreferido, realidades urbanas diferentes – a Freguesia de Queluz é uma das três Freguesias que compõem a Cidade de Queluz, enquanto a Freguesia de Belas tem como centro urbano a histórica Vila de Belas.

Artigo 8.º alínea c)

Nas linhas orientadoras, a lei 22/2012 referia que “as freguesias devem ter escala e dimensão demográfica adequadas, que correspondem indicativamente ao máximo de 50 000 habitantes (...)”. No caso da União das Freguesias de Queluz e Belas, isto nunca aconteceu.

O parecer da UTRAT apresentava um erro de cálculo, ao afirmar no ponto 3.1. que “da agregação destas duas freguesias resultará uma freguesia com 46.937 habitantes, que se situa próximo do limite máximo indicativo”. A população final acabou por corresponder a 52.335 habitantes, número bastante acima, quer do mencionado pela UTRAT, quer do limite apontado pela lei 22/2012.

O parecer da UTRAT referia ainda que “a agregação permite ainda a consideração de uma área com um contínuo urbano densificado e não espartilhado territorialmente, numa área territorial homogénea, de acordo com padrões territoriais vincadamente urbanos”. Também este considerando é falso, visto que a Freguesia de Queluz é um aglomerado contínuo com as Freguesias de Massamá e Monte Abrão, que constituem, juntas, a Cidade de Queluz. Contrariamente, Belas tem vários aglomerados urbanos e vários aglomerados rurais, intermitentes no território, não contínuos.

2. Denominação

Ao abrigo da alínea a) do n.º 2 do Artigo 10.º da Lei n.º 39/2021 de 24 de junho, a denominação da freguesia a desagregar no âmbito do Artigo 25.º da Lei 39/2021 de 24 de junho é **Freguesia de Queluz**, e tem origem na União das Freguesias de Queluz e Belas.

3. Delimitação Territorial e Sede

Ao abrigo da alínea b) do n.º 2 do Artigo 10.º da Lei n.º 39/2021 de 24 de junho a delimitação territorial e sede proposta serão as existentes até à entrada em vigor e produção de efeitos da reorganização administrativa do território das freguesias decorrente da Lei n.º 11-A/2013, de 28 de janeiro.

3.1. SEDE

A sede localizar-se-á na atual sede da União das Freguesias de Queluz e Belas, sita na Rua Conde Almeida Araújo 44, 2745-061 Queluz.

3.2. DELIMITAÇÃO TERRITORIAL

O território da Freguesia de Queluz será todo ele contínuo e a delimitação territorial será, de acordo com a Carta Administrativa Oficial de Portugal, na sua versão CAOP 2012.1, produzida pela Direção-Geral do Território, a seguinte:

Norte: com a Freguesia de Belas

Este: com o Concelho da Amadora

Oeste: com a União das Freguesias de Massamá e Monte Abraão

Sul: com os Concelhos de Oeiras e Amadora

Freguesia de Queluz



Figura 1 - Mapa da Freguesia de Queluz

4. Modelo de Criação da Freguesia

Ao abrigo da alínea c) do n.º 2 do Artigo 10.º da Lei n.º 39/2021 de 24 de junho, o modelo de criação da Freguesia de Queluz será por desagregação da União das Freguesias de Queluz e Belas, ao abrigo do Artigo 25.º da Lei 39/2021 de 24 de junho.

5. Demonstração do Cumprimento dos Critérios

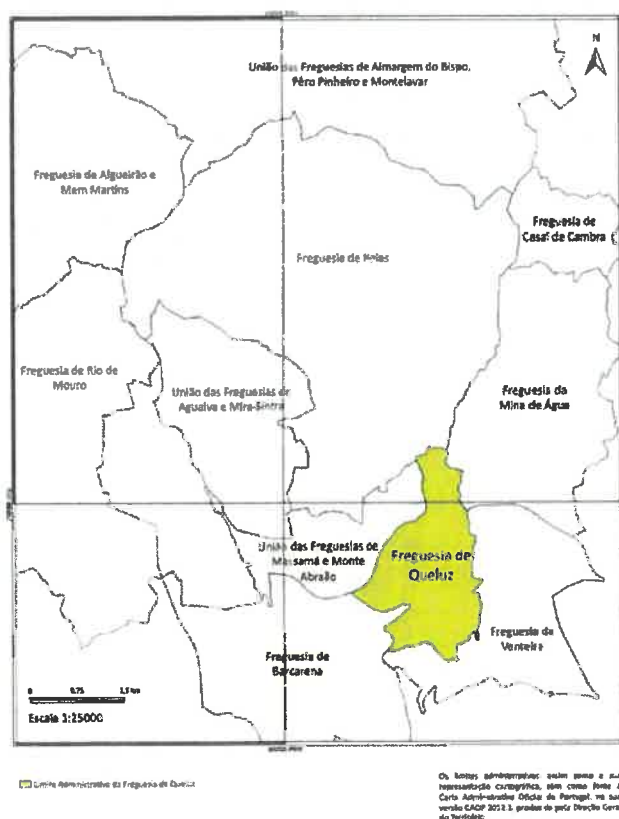
5.1. PRESTAÇÃO DE SERVIÇOS À POPULAÇÃO (ARTIGO 5.º)

5.1.1. Trabalhadores com vínculo de emprego público

A freguesia de Queluz irá dispor de um quadro de pessoal composto por 28 trabalhadores.

5.1.2. Existência de edifício adequado à instalação da sede da freguesia

A instalação da sede será na atual sede da União das Freguesias de Queluz e Belas, sita na Rua Conde Almeida Araújo 44, 2745-061 Queluz, imóvel que foi, até 2013, sede da Freguesia de Queluz.

5.1.3. Existência de um equipamento desportivo

No seu território, a Freguesia de Queluz dispõe dos seguintes equipamentos desportivos:

- Pavilhão do Clube Atlético de Queluz
- Pavilhão Gimnodesportivo da Escola Secundária Padre Alberto Neto
- Ringue do Parque Urbano Felício Loureiro
- Ringue Desportivo Multiusos do Parque Urbano do Pendão
- Ringue Desportivo Multiusos da Quinta do Mirante

5.1.4. Existência de um equipamento cultural

A Freguesia de Queluz dispõe, no seu território, dos seguintes equipamentos culturais:

- Biblioteca Ruy Belo
- Sala Multiusos Fernando Ribeiro Leitão
- Palácio Nacional de Queluz
- Salão Nobre dos Bombeiros

5.1.5. Existência de um parque ou jardim público com equipamento lúdico ou de lazer infantojuvenil

a) A Freguesia de Queluz dispõe, no seu território, dos seguintes parques e jardins públicos:

- Parque Urbano Felício Loureiro
- Quinta Nova da Rainha
- Mata da Matinha
- Parque Conde Almeida Araújo
- Parque Urbano do Pendão
- Matinha do Mirante
- Jardins do Palácio Nacional de Queluz
- Matinha e Jardim da Biblioteca Ruy Belo

5.1.6. Existência de um serviço associativo de proteção social dos cidadãos seniores ou apoio a cidadãos portadores de deficiência, desde que tenha âmbito territorial do município

A Freguesia de Queluz dispõe, no seu território, dos seguintes serviços de proteção de cidadãos seniores:

- Centro de Bem Estar Social de Queluz
- Associação de Reformados e Pensionistas de Queluz
- Universidade Sénior de Queluz

5.1.7. Existência de uma coletividade que desenvolva atividades recreativas, culturais, desportivas ou sociais

A Freguesia de Queluz dispõe, no seu território, das seguintes coletividades recreativas, culturais, desportivas e sociais:

- Clube Atlético de Queluz (1933)
- Os Belenenses de Queluz (1958)
- Liga dos amigos de Queluz (1969)
- Escola Portuguesa de Arte Equestre (1979)
- Associação O Mirante de Queluz – Cultura e Desporto
- Real Sport Clube (1995)
- Ginásio Clube de Queluz (1999)
- Grupo Coral de Queluz (2002)
- GAVE – Grupo de Artistas Vale de Eureka (2004)
- Clube Basket de Queluz (2006)
- Liga dos Combatentes (1928),
- CBESQ – Centro de Bem Estar Social de Queluz (1942),
- Cruz Vermelha Portuguesa – Núcleo de Queluz (1965),
- O NOSSO LAR – Cooperativa de Habitação Económica e de Utentes de Serviços, CRL (1977),

- Associação de Promoção para o Desenvolvimento Juvenil (1988),
- Centro Comunitário do Pendão,
- Centro de Educação para o Cidadão Deficiente – CECD (2004),
- Santa Casa da Misericórdia de Sintra (Núcleo Queluz) (2005),
- Passo a Passo – Associação de Ajuda Psicossocial (2008),
- Os Sábios têm Dom (2015),
- Creche Jardim de Infância “O Caracol”,
- CPCJ – Comissão de Protecção de Crianças e Jovens,
- Ajuda de Mãe,
- K’CIDADE - Programa de Desenvolvimento Comunitário Urbano,
- Segurança Social – Equipa de Ação Social,
- UNIQUE – Associação de Ensino Sénior de Queluz,
- Associação de Reformados, Pensionistas e Idosos de Queluz,
- CERCITOP: SIAC – Serviço de Intervenção e Apoio à Criança
- Olho Vivo- Associação para Defesa do Património, Ambiente e Direitos Humanos

Associações Humanitárias

- Associação Humanitária dos Bombeiros Voluntários de Queluz

Equipamentos de Saúde Públicos

- Unidade de Saúde Familiar – D. Maria I

Cemitérios

- Cemitério de Queluz

Mercados

- Mercado Municipal de Queluz

Serviços de Utilidade Pública

- CTT Queluz
- Quartel do Regimento de Artilharia Antiaérea N.º 1
- Esquadra da PSP
- Serviço de Finanças Sintra 4
- Gabinete de Apoio ao Município
- Cartório Notarial
- Conservatória do Registo Civil
- Segurança Social - Serviço de Atendimento de Queluz

Equipamentos Educativos

- Escola Professor Galopim de Carvalho
- Escolas Básicas E.B.1 N.º 2, N.º 3 de Queluz
- Escola Básica do Pendão
- Escola Secundária Padre Alberto Neto
- Creches

5.2. EFICÁCIA E EFICIÊNCIA DA GESTÃO PÚBLICA (ARTIGO 6.º)

A Freguesia de Queluz cumpre o critério da eficácia e eficiência da gestão pública tendo em conta a viabilidade financeira e o equilíbrio orçamental demonstrados no Relatório Financeiro (Anexo A) resultante da aplicação prospetiva da Lei n.º 73/2013 de 3 de setembro.

5.3. POPULAÇÃO E TERRITÓRIO (ARTIGO 7.º)

5.3.1. População

A população da Freguesia de Queluz, segundo os dados definitivos do Censos 2011, é de 26 248 habitantes. A Freguesia de Queluz possui 22 497 eleitores.

5.3.2. Território

A área da Freguesia de Queluz é de 3,6 km², correspondente a 0,91% do Concelho de Sintra, sendo toda ela contínua.

5.4. HISTÓRIA E IDENTIDADE CULTURAL (ARTIGO 8.º)

A Freguesia de Queluz foi criada em 1925 e compreendia no seu território as áreas de Massamá e Monte Abraão.

Em 1997, este território foi elevado a cidade e Massamá e Monte Abraão formaram novas freguesias, deixando a freguesia de Queluz com novos limites territoriais, que se estenderam por uma área de 3,6 km² e abrangeram, segundo os Censos de 2011, 26.248 habitantes.

Habitada desde o período Megalítico, Queluz foi-se tornando cada vez mais relevante, à medida que se modernizava e acolhia novas gentes.

Os mouros aqui se fixaram, trazendo as suas amendoeiras. Aliás, os estudiosos afirmam mesmo que o nome “Queluz” derivará do árabe *quê* ou *cã*, que significa vale estreito ou leito de rio e *lúz* ou *llúz*, que significa amendoeira.

Queluz era terra de casas agrícolas, caça e casais que se vieram a converter nos bairros que hoje conhecemos. Exemplo disso são o Casal dos Afonsos, o Casal das Quintelas, o Casal do Mirante ou o Casal das Baútas, entre outros.

Apesar de Queluz ser muito mais do que o Palácio, a verdade é que este monumento é incontornável na demonstração da importância histórica e política desta localidade.

Assim, convém lembrar que a Casa do Infantado, criada em 1654, incluía a Casa de Campo de Queluz, mandada construir pelo primeiro marquês de Castelo Rodrigo e apreciada como local para a caça. Mais tarde, em meados do século XVIII, o casamento da rainha D. Maria I e D. Pedro motiva obras profundas e o agora Palácio Real sobe em importância, atraindo toda a nobreza e transformando-se mesmo, mais tarde, em residência oficial da família real.

O advento dos caminhos de ferro trouxe, em finais do século XIX, uma nova dinâmica à localidade de Queluz, que, em poucas décadas, passou da ruralidade a importante zona urbana de habitação, comércio e serviços.

Queluz situava-se, então como agora, numa área estratégica, entre Lisboa, Sintra, Mafra e Oeiras. Ainda hoje podemos ver, no bem conhecido cruzamento dos 4 caminhos, o histórico sinal vertical de trânsito em pedra que indica estas quatro diferentes localidades.

Depois da Implantação da República, a Rua Elias Garcia garantia a ligação entre Lisboa e Sintra, partindo das Portas de Benfica e atravessando Amadora, Queluz, Cacém, Rio de Mouro e terminando na Estefânia.

Queluz é terra de caminhos, encontros e cruzamentos. As Portas de Queluz são disso um outro exemplo; situavam-se no antigo cruzamento da Estrada Real da Ajuda para Queluz, junto do Palácio.

Para além dos caminhos de ferro, também a existência de uma unidade militar acabou por encaminhar até Queluz muitas famílias, que se foram fixando em bairros de largas vivendas que ainda hoje existem.

Após a 2.^a Guerra Mundial, mais pessoas se fixam em Queluz, começando a surgir os primeiros prédios de vários andares.

Os movimentos migratórios e o aumento da densidade populacional atraíram investimento e notoriedade, mas também causaram a perda de brilho e de algumas características distintivas. Exemplo disso são os plátanos centenários da Av. António Enes, que acabaram por ser sacrificados há pouco mais de uma década atrás. A par deles, muitos edifícios de importância histórica foram demolidos e substituídos por versões mais modernas, como o posto dos correios ou a mítica estação de comboios de Queluz.

A antiga freguesia de Queluz passou a caracterizar-se por uma atividade predominante de comércio e serviços e também pelo movimento pendular diário que leva uma elevada percentagem da população residente a sair do concelho para trabalhar, regressando ao final do dia.

Estes movimentos migratórios trouxeram artistas, como Ruy Belo ou Stuart Carvalhais. E trouxeram o associativismo desportivo, como o Grupo Desportivo de Queluz ou o Clube Atlético de Queluz, que colocou Queluz no panorama do basquetebol nacional.

Para além de um franco aumento da população idosa, plasmado no Diagnóstico Social do Concelho de Sintra de 2014, as últimas décadas trouxeram um movimento migratório que se traduziu numa maior heterogeneidade da população residente, não só devido aos fluxos migratórios dentro do país, mas também aos fluxos imigratórios, predominantemente provenientes de países de língua oficial portuguesa. Em 2011, a antiga freguesia de Queluz era a segunda no concelho com maior número de cidadãos estrangeiros face à população total, representando 11,48% segundo os Censos 2011. Em 1991 este valor era de 0,6% e em 2001 era de 7%.

A tendência política, nem sempre consciente, de padronizar as localidades da zona metropolitana de Lisboa, extirpando-as daquilo que as diferencia, penalizou Queluz, tendo o expoente sido atingido aquando da união com a freguesia de Belas. Mas a população não baixou os braços. De facto, a oposição ao processo de criação da União das Freguesias de Queluz e Belas foi esmagadora, tanto em Belas como em Queluz, e ainda na Assembleia Municipal de Sintra.

5.5. VONTADE POLÍTICA DA POPULAÇÃO (ARTIGO 9.º)

A vontade política da população afere-se através dos Órgãos Representativos, democraticamente eleitos.

A 20 de dezembro de 2021 a Assembleia de Freguesia da União das Freguesias de Queluz e Belas aprovou uma moção de “desagregação da União das Freguesias de Queluz e Belas, repondo a Freguesia de Queluz e a Freguesia de Belas extintas contra a vontade das populações e dos respetivos órgãos autárquicos” tendo em conta “a aprovação “na Assembleia da República da lei-quadro de criação, modificação e extinção de freguesias, que prevê um regime transitório para a correção das agregações de 2012/2013”.

Mais tarde, na Assembleia de Freguesia da União das Freguesias de Queluz e Belas do passado dia 28 de setembro de 2022, a criação de uma comissão para a elaboração das propostas para a criação da Freguesia de Queluz e para a criação da Freguesia de Belas foi aprovada por unanimidade.

6. Desagregação da Freguesia de Queluz

6.1. COMISSÃO INSTALADORA

Ao abrigo da alínea a) do Artigo 14.º da Lei n.º 39/2021 de 24 de junho será nomeada uma Comissão Instaladora a fim de promover as ações necessárias à instalação dos Órgãos Autárquicos da Freguesia de Queluz, que funcionará no período máximo de seis meses que antecede a data do ato eleitoral.

A Comissão Instaladora será composta pelos seguintes representantes:

a) Presidente da Junta de Freguesia da União das Freguesias de Queluz e Belas

b) Um representante designado por cada Partido Político com representação na Assembleia de Freguesia da União das Freguesias de Queluz e Belas:

- Partido Socialista
- Partido Social Democrata
- Coligação Democrática Unitária
- CDS – Partido Popular
- Chega – Partido Político
- Bloco de Esquerda
- Iniciativa Liberal

c) Três cidadãos eleitores, recenseados na área geográfica da União das Freguesias de Queluz e Belas, indicados pela Assembleia de Freguesia da União das Freguesias de Queluz e Belas, tendo em conta os resultados das últimas eleições autárquicas.

d) Os membros da Comissão Instaladora serão designados pelos Partidos Políticos em Assembleia de Freguesia a realizar no período imediatamente anterior ao que antecede à sua entrada em funções.

6.2. DENOMINAÇÃO DA NOVA FREGUESIA

Ao abrigo da alínea b) do Artigo 14.º da Lei n.º 39/2021 de 24 de junho, a denominação da freguesia a desagregar ao abrigo do Artigo 25.º da Lei 39/2021 de 24 de junho é **Freguesia de Queluz**, que tem origem na União das Freguesias de Queluz e Belas.

6.3. BENS MÓVEIS E IMÓVEIS, UNIVERSALIDADES, DIREITOS E OBRIGAÇÕES DAS FREGUESIAS DE ORIGEM A TRANSFERIR PARA A NOVA FREGUESIA

Ao abrigo da alínea c) do Artigo 14.º da Lei n.º 39/2021 de 24 de junho os bens móveis e imóveis a transitar da União das Freguesias de Queluz e Belas para a Freguesia de Queluz são parte daqueles que constam no Inventário (Anexo B) tendo em consideração os seguintes critérios:

- a) Proporcionalmente, em função do número de eleitores e da área das respetivas freguesias;
- b) A localização geográfica dos bens móveis e imóveis a repartir;
- c) Outros critérios que a comissão instaladora justificadamente entenda considerar.

6.4. NÚMERO DE TRABALHADORES, RESPECTIVAS CARREIRAS PROFISSIONAIS, REMUNERAÇÕES E ENCARGOS SOCIAIS DAS FREGUESIAS DE ORIGEM A TRANSFERIR PARA A NOVA FREGUESIA

Ao abrigo da alínea d) do Artigo 14.º da Lei n.º 39/2021 de 24 de junho, os trabalhadores, carreiras profissionais, remunerações e encargos sociais a transferir da União das Freguesias de Queluz e Belas para a Freguesia de Queluz são os constantes no quadro abaixo (Figura 2).

		Queluz	Encargo
Técnico Superior	Serviços Administrativos	2	52 049,94 €
	Cultura, Educação Acção Social e Desporto	3	71 225,65 €
	Cemitérios	0	- €
	Urbanismo e Zonas Verdes	0	- €
Assistente Técnico	Serviços Administrativos	9	139 493,66 €
	Cultura, Educação Acção Social e Desporto	1	14 888,29 €
	Cemitérios	0	- €
	Urbanismo e Zonas Verdes	0	- €
Assistente Operacional	Serviços Administrativos	0	- €
	Cultura, Educação Acção Social e Desporto	1	14 993,45 €
	Cemitérios	6	90 960,93 €
	Urbanismo e Zonas Verdes	6	93 925,68 €
TOTAL			477 537,60 €

Figura 2 - Proposta para Quadro de Pessoal

6.5. PROCESSO ELEITORAL

Ao abrigo da alínea e) do Artigo 14.º da Lei n.º 39/2021 de 24 de junho, a eleição para a Assembleia de Freguesia de Queluz realizar-se-á na data da realização, a nível nacional, das próximas eleições autárquicas.

6.6. DELIMITAÇÃO DA ÁREA DA FREGUESIA DE QUELUZ

Ao abrigo da alínea f) do Artigo 14.º da Lei n.º 39/2021 de 24 de junho, a delimitação da área geográfica da Freguesia de Queluz a desagregar e a área geográfica da União das Freguesias de Queluz e Belas de origem estão representadas nos mapas à Escala 1:25 000 (Anexo C).

ANEXO A

RELATÓRIO FINANCEIRO

QUELUZ



SUMÁRIO

O presente Relatório Financeiro tem como objetivo cumprir o requisito estipulado no número 1 do artigo 6.º da Lei n.º 39/2021 de 24 de Junho, no que concerne à demonstração da viabilidade económico-financeira da Freguesia de Queluz.

Com esse propósito, existe uma aplicação prospetiva da Lei das Finanças Locais adequada à realidade de cada Freguesia em relação à substância das receitas e despesas previsíveis e proporcionalmente expectáveis, tendo por base não só aquela que é a atual realidade da União das Freguesias, como também, em certos parâmetros aplicáveis, as especificidades de cada uma das Freguesias e em que possa haver volatilidades estruturais não aplicáveis à outra Freguesia.

Para este exercício de previsão houve, numa primeira fase, um deslindar das receitas a arrecadar e das despesas respetivas imputáveis a cada uma das Freguesias, tendo por referência os orçamentos do ano de 2012 de cada uma das Freguesias e ajustando os rácios por rubrica de receita e de despesa. Procurou-se uma divisão do quadro de pessoal idêntica àquela que era existente antes da agregação, e uma divisão proporcional dos elementos remanescentes contratados no período da União.

Para além disso, e de forma a demonstrar a robustez financeira de cada uma destas duas Freguesias, existe igualmente uma divisão do património financeiro da União das Freguesias que é aqui incorporado no saldo orçamental de cada uma das freguesias.

De modo geral preditivo, e no que diz respeito ao caso concreto de Queluz, a Freguesia possui viabilidade financeira apresentando uma receita total na ordem dos **1 673 708,18 €** e uma despesa corrente, juntamente com despesa de capital, de **1 565 619,95 €**, ou seja, existe um saldo orçamental de **108 088,23 €** que permitiria aos executivos futuros fazer opções apropriadas e conduzir políticas com algum grau de autonomia.

Para além da receita, a Freguesia de Queluz contava com **4 696,87 €** correspondentes ao saldo de gestão em setembro de 2013 e **95 506,99 €** correspondentes ao valor gerado durante a União das Freguesias.

Dados baseados no saldo de gestão do exercício de 2021, no orçamento de 2022 e nos valores do saldo de gestão de cada Freguesia em setembro de 2013.

RECEITA

Impostos Diretos e Taxas	37 200
IMI - Imposto Municipal s/ Imóveis	37 200
Taxas, Multas e Outras Penalidades	49 972
Atestados, Taxas, multas, juros e outras penalidades	27 652
Canídeos	4 960
Cemitérios	17 360
Rendimentos da Propriedade	2 530,84
Terrenos	2 524,64
Bancos e outras instituições financeiras	6,2
Transferências Correntes	1 422 927,48
Privadas	620
Fundo de Financiamento das Freguesias - FFF	251 516,02
Artigo 38º, nº 8 da Lei 73/2013	4 052,32
Estatuto Remuneratório - Regime de Permanência	23 622
Transferência de Competências	735 582,26
IEFP	5 270
Protocolo de Conservação de Espaços de Jogos e Recreio	42 261,06
Apoio Financeiro às Juntas de Freguesia	174 363,84
Conservação e Manutenção de Vias	74 132,78
Município de Sintra e ISSS - PO APMC	12 710
Limpeza Pública e Recolha de Resíduos	49 600
Escola EB 2+3	40 480
Recenseamento Eleitoral e Eleições	8 029
Outras	620
Instituições sem fins lucrativos	6,2
Famílias	62
Venda de bens e serviços correntes	160 301
Eletricidade - Microprodução	310
Outros	31
Aluguer de Espaços e Equipamentos	1 550
Colónia de Férias	620
Transporte de Pessoas e Mercadorias	4 650
Cemitérios - Prestação de serviços	47 120
Cemitérios - Concessão jazigos, ossários e gavetões	43 400
Cemitérios - Inumações, exumações e trasladações	37 820
Mercados e Feiras	6 200
Certificação de fotocópias	620
Outros	1 550
Habitações	6 200
Outras Receitas Correntes	620
Total das Receitas Correntes	1 673 551,32
Total das Receitas de Capital	156,86
Total das Receitas Recebidas	1 673 708,18
Saldo de Gerência da Freguesia antes da Agregação	4 696,87
Remanescente gerado durante a União das Freguesias	95 506,99 €
Total de Saldo de Gerência da Freguesia Reposta de Queluz	1 773 912,04

DESPESA

Administração Autárquica	153 552,80
Titulares órgãos soberania e memb. órgãos autárq.	60 747,2
Representação	12 857,6
Subsídio de refeição	2 771,2
Subsídio de férias e de Natal	9 184
Senhas de presença - Vogais do Executivo	1 234,4
Senhas de presença - Assembleia de Freguesia	1 851,2
Encargos com a saúde	1 600
Segurança social - Regime geral	18 322,4
Artigos honoríficos e de decoração	240
Outros	400
Representação dos serviços	800
Seguros	1 440
Deslocações e estadas	3 600
Publicidade	80
Eleições	11 600
Outros	800
OP 2021	24 000
Associações de freguesias - Anafre	1 980
Serviços Administrativos	298 202,39 €
Encargos com Pessoal	191 543,60 €
Recrutamento de Pessoal para novos postos de trabalho	4,9
Pessoal em regime de tarefa ou avença	15 734,88
Seguros acidentes trabalho doenças profissionais	2 107
Limpeza e higiene	490
Vestuário e artigos pessoais	98
Material de escritório	1 090,74
Compra de Bens CTT	3 185
Livros e documentação técnica	24,5
Outros	245
Água das instalações	441
Electricidade	3 675
Limpeza e higiene	9 555
Outras conservação e reparações	392
Locação de material de informática	2 352
Comunicações	14 700
Seguros	980
Certificação legal de contas	4 942,14
Outros Estudos, Pareceres, Proj. e Consultoria	12 250
Formação	49
Publicidade	147
Vigilância e segurança	1 445,5
Assistência técnica	25 590,25
Outros trabalhos especializados	4 900
Serviços de saúde	490
Encargos de cobrança de receitas	245
Outros	490
Outras restituições	49
Serviços bancários	490
Instalações de serviços	49
Equipamento de informática	245
Software informático	147
Equipamento administrativo	49

DESPESA

Cultura, Educação, Ação Social e Desporto	382 722,91 €
Encargos com Pessoal	101 107,39 €
Pessoal em regime de tarefa ou avença	13 572,00 €
Seguros acidentes trabalho doenças profissionais	1 218,00 €
Gasóleo	4 640,00 €
Produtos vendidos nas farmácias	7 540,00 €
Prémios, condecorações e ofertas	290,00 €
Cultura	1 392,00 €
Ação Social	29 162,40 €
Desporto	1 044,00 €
Outros	2 088,00 €
Água das instalações	580,00 €
Electricidade	3 480,00 €
Outras conservações e reparações	580,00 €
Conservação e manutenção de escolas	37 006,00 €
Transportes	580,00 €
Seguros	2 610,00 €
Outros Estudos, Pareceres, Proj. e Consultoria	11 600,00 €
Publicidade	5 800,00 €
Vigilância e segurança	649,60 €
Revistas e Comunicação Web	10 645,80 €
Outros trabalhos especializados	8 352,00 €
Cultura	23 638,00 €
Desporto	4 263,00 €
Ação Social	14 848,00 €
Outros:	1 740,00 €
Iluminação de Natal	5 127,20 €
Escolas J/Inf. Sub. Expediente e Limpeza	10 460,00 €
Instituições (Ação Social)	21 576,00 €
Instituições Desportivas	22 185,00 €
Instituições Culturais e Recreativas	23 925,00 €
Bombeiros	6 960,00 €
Outras Instituições	3 132,00 €
Cemitérios	141 703,09 €
Encargos com Pessoal	90 960,93 €
Seguros acidentes trabalho doenças profissionais	1 900,00 €
Matérias-primas e subsidiárias	35 175,08 €
Gasóleo	684,00 €
Limpeza e higiene	1 140,00 €
Vestuário e artigos pessoais	760,00 €
Produtos químicos e farmacêuticos	304,00 €
Água das instalações	380,00 €
Electricidade	1 520,00 €
Outras conservações e reparações	152,00 €
Serviços de saúde	456,00 €
Outros	646,00 €
IVA pago	2 280,00 €
Instalações de serviços	360,00 €
Cemitérios	3 800,00 €
Equipamento administrativo	360,00 €
Ferramentas e utensílios	360,00 €

DESPESA

Urbanismo e Espaços Verdes	589 438,76 €
Encargos com Pessoal	93 925,68 €
Pessoal em regime de tarefa ou avença	14 688,00 €
Seguros acidentes trabalho doenças profissionais	1 700,00 €
Gasolina	680,00 €
Gasóleo	13 600,00 €
Vestuário e artigos pessoais	680,00 €
Produtos químicos e farmacêuticos	204,00 €
Água das instalações	340,00 €
Água de rega	40 800,00 €
Electricidade	544,00 €
Conserv. manutenção de espaços verdes	277 535,40 €
Conserv. de espaços de jogo e recreio	10 200,00 €
Conservação e manutenção de espaços públicos	106 080,00 €
Outras conservações e reparações	6 800,00 €
Manutenção do Parque Intergeracional	9 693,00 €
Seguros	2 856,00 €
Outros	6 902,00 €
Equipamento de informática	340,00 €
Software informático	340,00 €
Ferramentas e utensílios	340,00 €

ANEXO B

INVENTÁRIO DE BENS

QUELUZ



União das Freguesias de Queluz e Belas

F4

Mapa síntese detalhado

Ano: 2021

Identificação dos bens a)			Património inicial b)		Acréscimos patrimoniais			Diminuições patrimoniais					Património final		Variação patrimonial		
Classificação geral			Bruto	Líquido	c) Aquisições	Grandes reparações e outras melhorias	Totais	e) Abates	f) Desvalorizações	Amortizações		Total	Bruto	Líquido	Bruto	Líquido	
GH	Nº Invent.	Descrição do bem								exercício g)	acumuladas						(14=10+11+12)
(1)	(2)	(3)	(4)	(5)	(6)	(8)	(9=6+8)	(10)	(11)	(12)	(13)	(14=10+11+12)	(15=4+9-10-11)	(16=15-13)	(17=15-4)	(18=16-5)	
103 01 05	1	Cadeira Com Rodas e Braços Com I	40,00	0,00	0,00	0,00	0,00	0,00	0,00	0,00	40,00	0,00	40,00	0,00	0,00	0,00	
103 01 05	2	Cadeira Com Rodas e Braço Com B	40,00	0,00	0,00	0,00	0,00	0,00	0,00	0,00	40,00	0,00	40,00	0,00	0,00	0,00	
103 01 10	3	Mesa de Madeira Maciça Redonda C	120,00	0,00	0,00	0,00	0,00	0,00	0,00	0,00	120,00	0,00	120,00	0,00	0,00	0,00	
107 01 02	4	Armário Movei de Tv Com Portas de	25,00	0,00	0,00	0,00	0,00	0,00	0,00	0,00	25,00	0,00	25,00	0,00	0,00	0,00	
107 05 02	5	Aquecedor A Óleo Daionghl de 8 Ele	30,00	0,00	0,00	0,00	0,00	0,00	0,00	0,00	30,00	0,00	30,00	0,00	0,00	0,00	
118 02 01	6	Púlpito Em Vidro	150,00	0,00	0,00	0,00	0,00	0,00	0,00	0,00	150,00	0,00	150,00	0,00	0,00	0,00	
103 01 05	7	Cadeira Com Rodas e Braços Com I	40,00	0,00	0,00	0,00	0,00	0,00	0,00	0,00	40,00	0,00	40,00	0,00	0,00	0,00	
103 01 01	8	Armário de Madeira Maciça de Carv	80,00	0,00	0,00	0,00	0,00	0,00	0,00	0,00	80,00	0,00	80,00	0,00	0,00	0,00	
103 01 01	9	Armário de Madeira Maciça de Carv	90,00	0,00	0,00	0,00	0,00	0,00	0,00	0,00	90,00	0,00	90,00	0,00	0,00	0,00	
103 01 01	10	Armário de Madeira Maciça de Carv	90,00	0,00	0,00	0,00	0,00	0,00	0,00	0,00	90,00	0,00	90,00	0,00	0,00	0,00	
103 01 12	11	Secretária de Madeira Maciça Em C	70,00	0,00	0,00	0,00	0,00	0,00	0,00	0,00	70,00	0,00	70,00	0,00	0,00	0,00	
103 01 04	12	Bloco de 4 Gavetas de Madeira Car	60,00	0,00	0,00	0,00	0,00	0,00	0,00	0,00	60,00	0,00	60,00	0,00	0,00	0,00	
101 01 07	13	Impressora Hp Color Laserjet 4200 P	60,00	0,00	0,00	0,00	0,00	0,00	0,00	0,00	60,00	0,00	60,00	0,00	0,00	0,00	
101 01 02	16	Computador Dell Optiplex 320	800,00	0,00	0,00	0,00	0,00	0,00	0,00	0,00	800,00	0,00	800,00	0,00	0,00	0,00	
103 01 13	17	Monitor Nec Lx 18m Modelo V19b	50,00	0,00	0,00	0,00	0,00	0,00	0,00	0,00	50,00	0,00	50,00	0,00	0,00	0,00	
107 03 03	20	Candeeiro Com Luz de Halogénio	30,00	0,00	0,00	0,00	0,00	0,00	0,00	0,00	30,00	0,00	30,00	0,00	0,00	0,00	
107 02 15	21	Quadro - Fonte de Penasca - Adoraç	15,00	0,00	0,00	0,00	0,00	0,00	0,00	0,00	15,00	0,00	15,00	0,00	0,00	0,00	
107 02 15	22	Quadro - Fonte de Penasca - Adoraç	150,00	0,00	0,00	0,00	0,00	0,00	0,00	0,00	150,00	0,00	150,00	0,00	0,00	0,00	
107 02 15	23	Quadro - Chaminés de Sintra	15,00	0,00	0,00	0,00	0,00	0,00	0,00	0,00	15,00	0,00	15,00	0,00	0,00	0,00	
107 02 15	24	Quadro - Idanha - Adoração/99	15,00	0,00	0,00	0,00	0,00	0,00	0,00	0,00	15,00	0,00	15,00	0,00	0,00	0,00	
107 02 15	25	Quadro - Barragem Romano - Adora	15,00	0,00	0,00	0,00	0,00	0,00	0,00	0,00	15,00	0,00	15,00	0,00	0,00	0,00	
101 01 99	26	Smart Ups 2200 Apc	90,00	0,00	0,00	0,00	0,00	0,00	0,00	0,00	90,00	0,00	90,00	0,00	0,00	0,00	
107 04 01	27	Aparelho de Ar Condicionado Mitsub	1 000,00	124,98	0,00	0,00	0,00	0,00	0,00	0,00	124,98	1 000,00	124,98	1 000,00	0,00	0,00	-124,98
118 04 99	28	Porta Bandeiras Marmore P/ 3 Band	150,00	0,00	0,00	0,00	0,00	0,00	0,00	0,00	150,00	0,00	150,00	0,00	0,00	0,00	
118 04 02	29	Bandeira Concelho	39,00	0,00	0,00	0,00	0,00	0,00	0,00	0,00	39,00	0,00	39,00	0,00	0,00	0,00	
118 04 02	30	Bandeira Nacional	39,00	0,00	0,00	0,00	0,00	0,00	0,00	0,00	39,00	0,00	39,00	0,00	0,00	0,00	
118 04 02	31	Bandeira Europeia	39,00	0,00	0,00	0,00	0,00	0,00	0,00	0,00	39,00	0,00	39,00	0,00	0,00	0,00	
102 01 13	32	Telefone Cisco Ip Phone Spa 502g	20,00	0,00	0,00	0,00	0,00	0,00	0,00	0,00	20,00	0,00	20,00	0,00	0,00	0,00	
114 02 04	33	Tampo Giratório Preto Para Suporte	25,00	0,00	0,00	0,00	0,00	0,00	0,00	0,00	25,00	0,00	25,00	0,00	0,00	0,00	

União das Freguesias de Queluz e Belas

F4

Mapa síntese detalhado

Ano: 2021

Identificação dos bens a)			Património Inicial b)		Acréscimos patrimoniais			Diminuições patrimoniais					Património final		Variação patrimonial		
Classificação geral			Bruto	Líquido	e) Aquisições	Grandes reparações e custos de melhorias	Totais (8=5+8)	e) Abates	f) Desvalorizações	Amortizações		Total	Bruto	Líquido	Bruto	Líquido	
GH	Nº Invent.	Descrição do bem								exercício g)	acumuladas						(12)
(1)	(2)	(3)	(4)	(5)	(6)	(8)	(9=5+8)	(10)	(11)	(12)	(13)	(14=10+11+12)	(15=4+8-10-11)	(16=15-13)	(17=15-4)	(18=16-5)	
103 01 10	34	Mesa de Reuniões Madeira Medça	500,00	62,48	0,00	0,00	0,00	0,00	0,00	0,00	62,48	500,00	62,48	500,00	0,00	0,00	-62,48
103 01 05	35	Cadeira com Braços, base e costas	40,00	0,00	0,00	0,00	0,00	0,00	0,00	0,00	0,00	40,00	0,00	40,00	0,00	0,00	0,00
103 01 05	36	Cadeira Com Braços Com Base e C	40,00	0,00	0,00	0,00	0,00	0,00	0,00	0,00	0,00	40,00	0,00	40,00	0,00	0,00	0,00
103 01 05	37	Cadeira com Braços Com Base e Cc	40,00	0,00	0,00	0,00	0,00	0,00	0,00	0,00	0,00	40,00	0,00	40,00	0,00	0,00	0,00
103 01 05	38	Cadeira Com Braços Com Base e Cr	40,00	0,00	0,00	0,00	0,00	0,00	0,00	0,00	0,00	40,00	0,00	40,00	0,00	0,00	0,00
103 01 05	39	Cadeira de Braços Com Base e Cos	40,00	0,00	0,00	0,00	0,00	0,00	0,00	0,00	0,00	40,00	0,00	40,00	0,00	0,00	0,00
103 01 05	40	Cadeira Com Braços Com Base e Cr	40,00	0,00	0,00	0,00	0,00	0,00	0,00	0,00	0,00	40,00	0,00	40,00	0,00	0,00	0,00
103 01 05	41	Cadeira Com Rodas e Braços Com t	40,00	0,00	0,00	0,00	0,00	0,00	0,00	0,00	0,00	40,00	0,00	40,00	0,00	0,00	0,00
103 01 05	42	Cadeira Com Braços Com Base e Cr	40,00	0,00	0,00	0,00	0,00	0,00	0,00	0,00	0,00	40,00	0,00	40,00	0,00	0,00	0,00
103 01 05	43	Cadeira com Braços Com Base e Cc	40,00	0,00	0,00	0,00	0,00	0,00	0,00	0,00	0,00	40,00	0,00	40,00	0,00	0,00	0,00
103 01 05	44	Cadeira Com Braços Com Base e Cr	40,00	0,00	0,00	0,00	0,00	0,00	0,00	0,00	0,00	40,00	0,00	40,00	0,00	0,00	0,00
103 01 05	45	Conjunto de 2 Bancos Com Ferro Az	150,00	0,00	0,00	0,00	0,00	0,00	0,00	0,00	0,00	150,00	0,00	150,00	0,00	0,00	0,00
103 01 01	46	Móvel Tipo Aparador de Madeira Ma	80,00	0,00	0,00	0,00	0,00	0,00	0,00	0,00	0,00	90,00	0,00	80,00	0,00	0,00	0,00
107 02 02	47	Estatua "busto Senhora"	150,00	0,00	0,00	0,00	0,00	0,00	0,00	0,00	0,00	150,00	0,00	150,00	0,00	0,00	0,00
107 02 15	48	Quadro - Hotel Central Belas (foto P	15,00	0,00	0,00	0,00	0,00	0,00	0,00	0,00	0,00	15,00	0,00	15,00	0,00	0,00	0,00
107 02 15	49	Quadro - Falcão Rodrigues	15,00	0,00	0,00	0,00	0,00	0,00	0,00	0,00	0,00	15,00	0,00	15,00	0,00	0,00	0,00
107 02 15	50	Quadro - Antigo Corseto Praça 5 de C	15,00	0,00	0,00	0,00	0,00	0,00	0,00	0,00	0,00	15,00	0,00	15,00	0,00	0,00	0,00
107 02 15	51	Quadro - Praça 5 de Outubro	15,00	0,00	0,00	0,00	0,00	0,00	0,00	0,00	0,00	15,00	0,00	15,00	0,00	0,00	0,00
107 02 16	52	Quadro - Vista Panorâmica Parcial d	15,00	0,00	0,00	0,00	0,00	0,00	0,00	0,00	0,00	15,00	0,00	15,00	0,00	0,00	0,00
107 02 15	53	Quadro - Rotunda do Monumento Ar	15,00	0,00	0,00	0,00	0,00	0,00	0,00	0,00	0,00	15,00	0,00	15,00	0,00	0,00	0,00
107 02 15	54	Quadro - Largo Falcão Rodrigues	15,00	0,00	0,00	0,00	0,00	0,00	0,00	0,00	0,00	15,00	0,00	15,00	0,00	0,00	0,00
107 02 15	55	Quadro - Muros Quinta da Espanhol	15,00	0,00	0,00	0,00	0,00	0,00	0,00	0,00	0,00	15,00	0,00	15,00	0,00	0,00	0,00
107 04 01	56	Aparelho de Ar Condicionado Encas	1 000,00	124,98	0,00	0,00	0,00	0,00	0,00	0,00	124,98	1 000,00	124,98	1 000,00	0,00	0,00	-124,98
103 01 13	57	Sofá Poltrona Dupla de Madeira de t	80,00	0,00	0,00	0,00	0,00	0,00	0,00	0,00	0,00	80,00	0,00	80,00	0,00	0,00	0,00
103 01 10	58	Mesa de Centro Em Madeira Com Ti	150,00	0,00	0,00	0,00	0,00	0,00	0,00	0,00	0,00	150,00	0,00	150,00	0,00	0,00	0,00
103 01 13	59	Sofá Poltrona de Madeira de Carvall	80,00	0,00	0,00	0,00	0,00	0,00	0,00	0,00	0,00	80,00	0,00	80,00	0,00	0,00	0,00
103 01 13	60	Sofá Poltrona de Madeira de Carvall	80,00	0,00	0,00	0,00	0,00	0,00	0,00	0,00	0,00	80,00	0,00	80,00	0,00	0,00	0,00
107 01 06	61	Bengaleiro de Ferro	60,00	0,00	0,00	0,00	0,00	0,00	0,00	0,00	0,00	60,00	0,00	60,00	0,00	0,00	0,00
103 01 04	62	Bloco de 4 Gavetas de Madeira Can	60,00	0,00	0,00	0,00	0,00	0,00	0,00	0,00	0,00	60,00	0,00	60,00	0,00	0,00	0,00

União das Freguesias de Queluz e Belas



Mapa síntese detalhado

Ano: 2021

Identificação dos bens a)			Património inicial b)		Acréscimos patrimoniais			Diminuições patrimoniais					Património final		Variação patrimonial	
Classificação geral			Bruto	Líquido	c) Aquisições	Grandes reparações e outros aumentos		e) Abatas	f) Desvalorizações	g) Amortizações		Total	Bruto	Líquido	Bruto	Líquido
GH	Nº Invent.	Descrição do bem				Totais	Totais			exercício	acumuladas					
(1)	(2)	(3)	(4)	(5)	(6)	(8)	(9=6+8)	(10)	(11)	(12)	(13)	(14=10+11+12)	(15=4+9-10-11)	(16=15-13)	(17=15-4)	(18=16-5)
103 02 11	83	Trituradora Vicoorhood V9710 Ld	30,00	0,00	0,00	0,00	0,00	0,00	0,00	0,00	30,00	0,00	30,00	0,00	0,00	0,00
101 01 07	84	Impressora Hp Color Laserjet 2550 P	60,00	0,00	0,00	0,00	0,00	0,00	0,00	0,00	60,00	0,00	60,00	0,00	0,00	0,00
103 01 05	85	Cadeira Com Rodas e Braços Com I	40,00	0,00	0,00	0,00	0,00	0,00	0,00	0,00	40,00	0,00	40,00	0,00	0,00	0,00
103 01 12	86	Secretaria Arredondada de Madeira	80,00	0,00	0,00	0,00	0,00	0,00	0,00	0,00	80,00	0,00	80,00	0,00	0,00	0,00
101 01 99	71	Ups Mge Protection Center 675 8 To	60,00	0,00	0,00	0,00	0,00	0,00	0,00	0,00	60,00	0,00	60,00	0,00	0,00	0,00
103 01 05	73	Cadeira Com Rodas e Braços Com I	40,00	0,00	0,00	0,00	0,00	0,00	0,00	0,00	40,00	0,00	40,00	0,00	0,00	0,00
103 01 05	74	Cadeira Com Rodas e Braços Com I	40,00	0,00	0,00	0,00	0,00	0,00	0,00	0,00	40,00	0,00	40,00	0,00	0,00	0,00
103 01 05	75	Cadeira Com Rodas e Braços Com I	40,00	0,00	0,00	0,00	0,00	0,00	0,00	0,00	40,00	0,00	40,00	0,00	0,00	0,00
103 01 06	76	Cadeira Com Rodas e Braços Com I	40,00	0,00	0,00	0,00	0,00	0,00	0,00	0,00	40,00	0,00	40,00	0,00	0,00	0,00
103 01 10	77	Mesa Arredondada de Madeira Maci	120,00	0,00	0,00	0,00	0,00	0,00	0,00	0,00	120,00	0,00	120,00	0,00	0,00	0,00
107 04 01	78	Ar Condicionado Madela 1200btu Mk	1 000,00	124,96	0,00	0,00	0,00	0,00	0,00	124,96	1 000,00	124,96	1 000,00	0,00	0,00	-124,96
103 01 01	79	Amarilo de Madeira Em Carvalho Es	80,00	0,00	0,00	0,00	0,00	0,00	0,00	0,00	80,00	0,00	80,00	0,00	0,00	0,00
107 02 15	82	Quadro - Quinta do Senhor da Serra	15,00	0,00	0,00	0,00	0,00	0,00	0,00	0,00	15,00	0,00	15,00	0,00	0,00	0,00
107 02 15	83	Quadro - Comerativo Dia 25 de Abril	15,00	0,00	0,00	0,00	0,00	0,00	0,00	0,00	15,00	0,00	15,00	0,00	0,00	0,00
107 06 03	84	Microondas Electric Co	30,00	0,00	0,00	0,00	0,00	0,00	0,00	0,00	30,00	0,00	30,00	0,00	0,00	0,00
107 06 04	85	Máquina de Café Deita Gool Evoluti	30,00	0,00	0,00	0,00	0,00	0,00	0,00	0,00	30,00	0,00	30,00	0,00	0,00	0,00
107 06 02	87	Frigorifico Branco Fager (54x57x85,1	200,00	0,00	0,00	0,00	0,00	0,00	0,00	0,00	200,00	0,00	200,00	0,00	0,00	0,00
107 01 99	89	Dispensador Papel Zig Zag	10,00	0,00	0,00	0,00	0,00	0,00	0,00	0,00	10,00	0,00	10,00	0,00	0,00	0,00
107 01 99	90	Dispensador Rolo Papel Higiénico	10,00	0,00	0,00	0,00	0,00	0,00	0,00	0,00	10,00	0,00	10,00	0,00	0,00	0,00
107 01 99	91	Dispensador do Papel Zig Zag	10,00	0,00	0,00	0,00	0,00	0,00	0,00	0,00	10,00	0,00	10,00	0,00	0,00	0,00
107 01 99	92	Dispensador de Rolo de Papel Higiénico	10,00	0,00	0,00	0,00	0,00	0,00	0,00	0,00	10,00	0,00	10,00	0,00	0,00	0,00
107 01 99	94	Dispensador de Sabonete Líquido	5,00	0,00	0,00	0,00	0,00	0,00	0,00	0,00	5,00	0,00	5,00	0,00	0,00	0,00
107 01 99	95	Dispensador Rolo Papel Higiénico	10,00	0,00	0,00	0,00	0,00	0,00	0,00	0,00	10,00	0,00	10,00	0,00	0,00	0,00
103 01 01	96	Armário Em Madeira Escura Com 2 l	90,00	0,00	0,00	0,00	0,00	0,00	0,00	0,00	90,00	0,00	90,00	0,00	0,00	0,00
107 02 15	97	Quadro Cortiça	15,00	0,00	0,00	0,00	0,00	0,00	0,00	0,00	15,00	0,00	15,00	0,00	0,00	0,00
107 02 15	98	Quadro Cortiça	15,00	0,00	0,00	0,00	0,00	0,00	0,00	0,00	15,00	0,00	15,00	0,00	0,00	0,00
103 01 09	99	Ficheiro/Arquivo de 2 Gavetas	50,00	0,00	0,00	0,00	0,00	0,00	0,00	0,00	50,00	0,00	50,00	0,00	0,00	0,00
103 01 01	100	Armário Em Madeira Escura Com 2 l	90,00	0,00	0,00	0,00	0,00	0,00	0,00	0,00	90,00	0,00	90,00	0,00	0,00	0,00
103 01 04	101	Bloco 3 Gavetas Metal Preto Com Fi	60,00	0,00	0,00	0,00	0,00	0,00	0,00	0,00	60,00	0,00	60,00	0,00	0,00	0,00

União das Freguesias de Queluz e Belas

F4

Mapa síntese detalhado

Ano: 2021

Identificação dos bens a)			Património inicial b)		Acréscimos patrimoniais			Diminuições patrimoniais					Património final		Variação patrimonial	
Classificação geral			Bruto	Líquido	c) Aquisições	Grandes reparações e outros aumentos	Totais	e) Abates	f) Desvalorizações	Amortizações		Total	Bruto	Líquido	Bruto	Líquido
GH	Nº Invent.	Descrição do bem								exercício g)	acumuladas					
(1)	(2)	(3)	(4)	(5)	(6)	(8)	(8=6+8)	(10)	(11)	(12)	(13)	(14=10+11+12)	(15=4+9-10-11)	(16=15-13)	(17=15-4)	(18=16-5)
101 01 07	102	Impressora Hp Color Inkjet Printer C	60,00	0,00	0,00	0,00	0,00	0,00	0,00	0,00	60,00	0,00	60,00	0,00	0,00	0,00
103 01 05	103	Cadeira Signo Costa Alta Com Braço	40,00	0,00	0,00	0,00	0,00	0,00	0,00	0,00	40,00	0,00	40,00	0,00	0,00	0,00
103 01 12	104	Secretária Em Madeira Escura Com	70,00	0,00	0,00	0,00	0,00	0,00	0,00	0,00	70,00	0,00	70,00	0,00	0,00	0,00
103 01 04	105	Bloco de 3 Gavetas Com Fecho	60,00	0,00	0,00	0,00	0,00	0,00	0,00	0,00	60,00	0,00	60,00	0,00	0,00	0,00
101 01 07	106	Impressora Hp Color Laser Jet 2840	60,00	0,00	0,00	0,00	0,00	0,00	0,00	0,00	60,00	0,00	60,00	0,00	0,00	0,00
103 01 05	107	Cadeira Executivo Com Pés Com Be	40,00	0,00	0,00	0,00	0,00	0,00	0,00	0,00	40,00	0,00	40,00	0,00	0,00	0,00
103 01 04	108	Bloco de 3 Gavetas Com Fecho	60,00	0,00	0,00	0,00	0,00	0,00	0,00	0,00	60,00	0,00	60,00	0,00	0,00	0,00
101 01 02	109	Computador Asus Intel Core i7	800,00	0,00	0,00	0,00	0,00	0,00	0,00	0,00	800,00	0,00	800,00	0,00	0,00	0,00
102 01 13	112	Telefone Cisco Ip Phone Spa 502g	20,00	0,00	0,00	0,00	0,00	0,00	0,00	0,00	20,00	0,00	20,00	0,00	0,00	0,00
103 01 13	113	Monitor Asus Vh242s	50,00	0,00	0,00	0,00	0,00	0,00	0,00	0,00	50,00	0,00	50,00	0,00	0,00	0,00
101 01 19	118	Router Tp-Link	40,00	0,00	0,00	0,00	0,00	0,00	0,00	0,00	40,00	0,00	40,00	0,00	0,00	0,00
103 01 01	125	Armário de Metal Preto Com Portas	90,00	0,00	0,00	0,00	0,00	0,00	0,00	0,00	90,00	0,00	90,00	0,00	0,00	0,00
103 01 01	126	Armário de Metal Preto Com Portas	90,00	0,00	0,00	0,00	0,00	0,00	0,00	0,00	90,00	0,00	90,00	0,00	0,00	0,00
103 01 04	127	Bloco de e Gavetas Com Fecho	60,00	0,00	0,00	0,00	0,00	0,00	0,00	0,00	60,00	0,00	60,00	0,00	0,00	0,00
103 01 13	128	Monitor Asus Vs 197	50,00	0,00	0,00	0,00	0,00	0,00	0,00	0,00	50,00	0,00	50,00	0,00	0,00	0,00
103 01 01	129	Armário Metal Castanho Escuro Con	90,00	0,00	0,00	0,00	0,00	0,00	0,00	0,00	90,00	0,00	90,00	0,00	0,00	0,00
103 01 04	131	Bloco de 4 Gavetas de Metal Preto (60,00	0,00	0,00	0,00	0,00	0,00	0,00	0,00	60,00	0,00	60,00	0,00	0,00	0,00
103 01 12	133	Secretária Tampo Em Melamina Con	70,00	0,00	0,00	0,00	0,00	0,00	0,00	0,00	70,00	0,00	70,00	0,00	0,00	0,00
103 01 05	134	Cadeira Com Pés Com Base e Coste	40,00	0,00	0,00	0,00	0,00	0,00	0,00	0,00	40,00	0,00	40,00	0,00	0,00	0,00
101 01 02	135	Computador Lg + Cooler Master	750,00	0,00	0,00	0,00	0,00	0,00	0,00	0,00	750,00	0,00	750,00	0,00	0,00	0,00
102 01 13	136	Telefone Cisco Ip Phone Spa 502g	20,00	0,00	0,00	0,00	0,00	0,00	0,00	0,00	20,00	0,00	20,00	0,00	0,00	0,00
103 01 13	137	Monitor Asus Modelo Pm 17 7s	50,00	0,00	0,00	0,00	0,00	0,00	0,00	0,00	50,00	0,00	50,00	0,00	0,00	0,00
107 04 01	141	Aparelho de Ar Condicionado Carrié	1 000,00	124,86	0,00	0,00	0,00	0,00	0,00	124,86	1 000,00	124,86	1 000,00	0,00	0,00	-124,86
103 01 01	142	Armário Metal Preto Com Portas de	90,00	0,00	0,00	0,00	0,00	0,00	0,00	0,00	90,00	0,00	90,00	0,00	0,00	0,00
103 01 01	143	Armário Metal Preto Com Portas Dec	90,00	0,00	0,00	0,00	0,00	0,00	0,00	0,00	90,00	0,00	90,00	0,00	0,00	0,00
103 01 04	144	Bloco de 4 Gavetas de Madeira Can	60,00	0,00	0,00	0,00	0,00	0,00	0,00	0,00	60,00	0,00	60,00	0,00	0,00	0,00
103 01 05	145	Cadeira Com Rodas e Braços Com f	40,00	0,00	0,00	0,00	0,00	0,00	0,00	0,00	40,00	0,00	40,00	0,00	0,00	0,00
103 01 13	152	Monitor Benq Modelo Q713	50,00	0,00	0,00	0,00	0,00	0,00	0,00	0,00	50,00	0,00	50,00	0,00	0,00	0,00
103 01 12	157	Secretária Tampo Em Melamina de C	70,00	0,00	0,00	0,00	0,00	0,00	0,00	0,00	70,00	0,00	70,00	0,00	0,00	0,00

União das Freguesias de Queluz e Belas

F4

Mapa síntese detalhado

Ano: 2021

Identificação dos bens a)			Património inicial b)		Acréscimos patrimoniais			Diminuições patrimoniais					Património final		Variação patrimonial	
Classificação geral			Bruto	Líquido	c) Aquisições	Grandes reparações e manutenções	Totais	e) Abatas	f) Desvalorizações	Amortizações		Total	Bruto	Líquido	Bruto	Líquido
GH	Nº Invent.	Descrição do bem								exercício g)	acumuladas					
(1)	(2)	(3)	(4)	(5)	(6)	(8)	(9=6+8)	(10)	(11)	(12)	(13)	(14=10+11+12)	(15=4+9-10-11)	(16=16-13)	(17=15-4)	(18=16-5)
103 01 05	158	Cadeira Sem Braços de Cor Preta	40,00	0,00	0,00	0,00	0,00	0,00	0,00	0,00	40,00	0,00	40,00	0,00	0,00	0,00
103 01 05	159	Cadeira Com Rodas e Braços Com I	40,00	0,00	0,00	0,00	0,00	0,00	0,00	0,00	40,00	0,00	40,00	0,00	0,00	0,00
103 01 05	160	Cadeira Signo Costa Alta Em Tecido	40,00	0,00	0,00	0,00	0,00	0,00	0,00	0,00	40,00	0,00	40,00	0,00	0,00	0,00
103 01 12	161	Secretária Tampo Em Melamina Pés	70,00	0,00	0,00	0,00	0,00	0,00	0,00	0,00	70,00	0,00	70,00	0,00	0,00	0,00
103 01 08	162	Estante de Metal Cinzento Claro Cor	80,00	0,00	0,00	0,00	0,00	0,00	0,00	0,00	80,00	0,00	80,00	0,00	0,00	0,00
103 01 08	163	Estante de Metal Cinzento Claro Cor	0,00	0,00	0,00	0,00	0,00	0,00	0,00	0,00	0,00	0,00	0,00	0,00	0,00	0,00
103 01 08	164	Estante de Metal Cinzento Claro Cor	90,00	0,00	0,00	0,00	0,00	0,00	0,00	0,00	90,00	0,00	90,00	0,00	0,00	0,00
103 01 01	165	Armário Metal Preto Com 2 Portas D	80,00	0,00	0,00	0,00	0,00	0,00	0,00	0,00	80,00	0,00	80,00	0,00	0,00	0,00
103 01 01	167	Armário de Madeira Com 2 Portas d	80,00	0,00	0,00	0,00	0,00	0,00	0,00	0,00	80,00	0,00	80,00	0,00	0,00	0,00
107 01 06	168	Bengaleiro de Metal	80,00	0,00	0,00	0,00	0,00	0,00	0,00	0,00	80,00	0,00	80,00	0,00	0,00	0,00
107 04 01	173	Aparelho de Ar Condicionado Hitach	1 000,00	124,96	0,00	0,00	0,00	0,00	0,00	124,96	1 000,00	124,96	1 000,00	0,00	0,00	-124,96
103 01 99	174	Balcão de Atendimento Com 6 Modu	1 000,00	124,96	0,00	0,00	0,00	0,00	0,00	124,96	1 000,00	124,96	1 000,00	0,00	0,00	-124,96
103 02 01	178	Agrafador	20,00	0,00	0,00	0,00	0,00	0,00	0,00	0,00	20,00	0,00	20,00	0,00	0,00	0,00
103 02 08	179	Furador	20,00	0,00	0,00	0,00	0,00	0,00	0,00	0,00	20,00	0,00	20,00	0,00	0,00	0,00
103 02 10	180	Selo Branco	60,00	0,00	0,00	0,00	0,00	0,00	0,00	0,00	60,00	0,00	60,00	0,00	0,00	0,00
103 03 03	181	Guilhotina	40,00	0,00	0,00	0,00	0,00	0,00	0,00	0,00	40,00	0,00	40,00	0,00	0,00	0,00
103 01 04	183	Bloco 3 Gavetas Metal Preto Com Fi	60,00	0,00	0,00	0,00	0,00	0,00	0,00	0,00	60,00	0,00	60,00	0,00	0,00	0,00
103 01 12	184	Secretária Tampo Em Melamina Pés	70,00	0,00	0,00	0,00	0,00	0,00	0,00	0,00	70,00	0,00	70,00	0,00	0,00	0,00
102 01 13	187	Telefone Cisco Ip Phone Spa 502g	20,00	0,00	0,00	0,00	0,00	0,00	0,00	0,00	20,00	0,00	20,00	0,00	0,00	0,00
103 01 13	188	Monitor Lg Flantron C1715e	50,00	0,00	0,00	0,00	0,00	0,00	0,00	0,00	50,00	0,00	50,00	0,00	0,00	0,00
103 01 06	189	Cadeira de Pés Com Base e Costas	40,00	0,00	0,00	0,00	0,00	0,00	0,00	0,00	40,00	0,00	40,00	0,00	0,00	0,00
101 01 99	191	Smart Ups 420 Apc	90,00	0,00	0,00	0,00	0,00	0,00	0,00	0,00	90,00	0,00	90,00	0,00	0,00	0,00
101 01 02	192	Computador Asus Intel Core I7 + Cr	750,00	0,00	0,00	0,00	0,00	0,00	0,00	0,00	750,00	0,00	750,00	0,00	0,00	0,00
103 01 99	193	Suporte Para Computador Com Rod	25,00	0,00	0,00	0,00	0,00	0,00	0,00	0,00	25,00	0,00	25,00	0,00	0,00	0,00
103 01 05	194	Cadeira Com Rodas e Braços Com I	40,00	0,00	0,00	0,00	0,00	0,00	0,00	0,00	40,00	0,00	40,00	0,00	0,00	0,00
103 01 05	195	Cadeira de Pés Com Base e Costas	40,00	0,00	0,00	0,00	0,00	0,00	0,00	0,00	40,00	0,00	40,00	0,00	0,00	0,00
103 01 12	196	Secretária Tampo Em Melamina Pés	70,00	0,00	0,00	0,00	0,00	0,00	0,00	0,00	70,00	0,00	70,00	0,00	0,00	0,00
103 01 12	197	Secretária Tampo Em Melamina Pés	70,00	0,00	0,00	0,00	0,00	0,00	0,00	0,00	70,00	0,00	70,00	0,00	0,00	0,00
103 01 04	198	Bloco 3 Gavetas Metal Preto Com Fi	80,00	0,00	0,00	0,00	0,00	0,00	0,00	0,00	80,00	0,00	80,00	0,00	0,00	0,00

União das Freguesias de Queluz e Belas

Mapa síntese detalhado

Ano: 2021

F4

Identificação dos bens a)			Património inicial b)		Acréscimos patrimoniais			Diminuições patrimoniais					Património final		Variação patrimonial		
Classificação geral			Bruto	Líquido	c) Aquisições	Grandes reparações e outras aumentos	Totais	e) Abates	f) Desvalorizações	Amortizações			Bruto	Líquido	Bruto	Líquido	
GH	Nº Invent.	Descrição do bem								exercício g)	acumuladas	Total					15=4+8-10-11)
			(1)	(2)	(3)	(4)	(5)	(6)	(7)				(8)	(9=6+8)	(10)	(11)	
103 01 04	199	Bloco 3 Cadeiras Metal Preto Com F:	60,00	0,00	0,00	0,00	0,00	0,00	0,00	0,00	0,00	60,00	0,00	60,00	0,00	0,00	0,00
103 01 13	200	Monitor Lg Flantron C1715s	50,00	0,00	0,00	0,00	0,00	0,00	0,00	0,00	0,00	50,00	0,00	50,00	0,00	0,00	0,00
103 01 13	201	Monitor NEC LX 19 m	50,00	0,00	0,00	0,00	0,00	0,00	0,00	0,00	0,00	50,00	0,00	50,00	0,00	0,00	0,00
102 01 13	207	Telefone Cisco Ip Phone Spa 502g	20,00	0,00	0,00	0,00	0,00	0,00	0,00	0,00	0,00	20,00	0,00	20,00	0,00	0,00	0,00
101 01 02	208	Computador Asus Intel Core i7 + Cc	750,00	0,00	0,00	0,00	0,00	0,00	0,00	0,00	0,00	750,00	0,00	750,00	0,00	0,00	0,00
101 01 02	209	Computador Asus Intel Core i7 + Cc	760,00	0,00	0,00	0,00	0,00	0,00	0,00	0,00	0,00	760,00	0,00	760,00	0,00	0,00	0,00
103 01 99	210	Suporte Para Computador Com Rod.	25,00	0,00	0,00	0,00	0,00	0,00	0,00	0,00	0,00	25,00	0,00	25,00	0,00	0,00	0,00
103 01 99	211	Suporte Para Computador Com Rod.	25,00	0,00	0,00	0,00	0,00	0,00	0,00	0,00	0,00	25,00	0,00	25,00	0,00	0,00	0,00
101 01 16	213	Computador Portátil Hp 530	600,00	0,00	0,00	0,00	0,00	0,00	0,00	0,00	0,00	600,00	0,00	600,00	0,00	0,00	0,00
107 01 89	214	Expositor Cinzento Com Rodas Corr	80,00	0,00	0,00	0,00	0,00	0,00	0,00	0,00	0,00	80,00	0,00	80,00	0,00	0,00	0,00
103 01 05	215	Conjunto de 4 Cadeiras Com Base e	120,00	0,00	0,00	0,00	0,00	0,00	0,00	0,00	0,00	120,00	0,00	120,00	0,00	0,00	0,00
107 01 89	216	Expositor Cinzento Com Rodas Corr	45,00	0,00	0,00	0,00	0,00	0,00	0,00	0,00	0,00	45,00	0,00	45,00	0,00	0,00	0,00
103 01 01	217	Armário de Metal Preto Com Portas	80,00	0,00	0,00	0,00	0,00	0,00	0,00	0,00	0,00	80,00	0,00	80,00	0,00	0,00	0,00
110 25 04	218	Compressor Pro Work Airtech Euro :	30,00	0,00	0,00	0,00	0,00	0,00	0,00	0,00	0,00	30,00	0,00	30,00	0,00	0,00	0,00
110 15 01	219	Mini Berbequim Com Bateria Einhel	50,00	0,00	0,00	0,00	0,00	0,00	0,00	0,00	0,00	50,00	0,00	50,00	0,00	0,00	0,00
106 06 28	220	Manequim Senhor Traje Real	150,00	0,00	0,00	0,00	0,00	0,00	0,00	0,00	0,00	150,00	0,00	150,00	0,00	0,00	0,00
106 06 28	221	Manequim Senhora Traje Real	150,00	0,00	0,00	0,00	0,00	0,00	0,00	0,00	0,00	150,00	0,00	150,00	0,00	0,00	0,00
107 01 07	222	Cadeira Com Base e Costas Azul	40,00	0,00	0,00	0,00	0,00	0,00	0,00	0,00	0,00	40,00	0,00	40,00	0,00	0,00	0,00
103 01 05	223	Cadeira Sem Braços Estofa Azul	40,00	0,00	0,00	0,00	0,00	0,00	0,00	0,00	0,00	40,00	0,00	40,00	0,00	0,00	0,00
107 01 07	224	Cadeira Com Base e Costas Azul	40,00	0,00	0,00	0,00	0,00	0,00	0,00	0,00	0,00	40,00	0,00	40,00	0,00	0,00	0,00
103 01 05	225	Cadeira de Pés Com Base e Costas	40,00	0,00	0,00	0,00	0,00	0,00	0,00	0,00	0,00	40,00	0,00	40,00	0,00	0,00	0,00
103 01 05	226	Cadeira de Pés Com Base e Costas	40,00	0,00	0,00	0,00	0,00	0,00	0,00	0,00	0,00	40,00	0,00	40,00	0,00	0,00	0,00
107 01 07	227	Cadeira Com Base e Costas Azul	40,00	0,00	0,00	0,00	0,00	0,00	0,00	0,00	0,00	40,00	0,00	40,00	0,00	0,00	0,00
107 01 07	228	Cadeira Com Rodas Com Base e Cc	40,00	0,00	0,00	0,00	0,00	0,00	0,00	0,00	0,00	40,00	0,00	40,00	0,00	0,00	0,00
107 01 07	229	Cadeira Com Base e Costas Azul	40,00	0,00	0,00	0,00	0,00	0,00	0,00	0,00	0,00	40,00	0,00	40,00	0,00	0,00	0,00
103 01 05	230	Cadeira de Pés Com Base e Costas	40,00	0,00	0,00	0,00	0,00	0,00	0,00	0,00	0,00	40,00	0,00	40,00	0,00	0,00	0,00
103 01 05	231	Cadeira Com Base e Costas Azul	40,00	0,00	0,00	0,00	0,00	0,00	0,00	0,00	0,00	40,00	0,00	40,00	0,00	0,00	0,00
103 01 05	232	Cadeira de Pés Com Base e Costas	40,00	0,00	0,00	0,00	0,00	0,00	0,00	0,00	0,00	40,00	0,00	40,00	0,00	0,00	0,00
103 01 05	233	Cadeira Com Base e Costas Azul	40,00	0,00	0,00	0,00	0,00	0,00	0,00	0,00	0,00	40,00	0,00	40,00	0,00	0,00	0,00

União das Freguesias de Queluz e Belas

F4

Mapa síntese detalhado

Ano: 2021

Identificação dos bens a)			Património inicial b)		Acréscimos patrimoniais				Diminuições patrimoniais				Património final		Variação patrimonial	
Classificação geral			Bruto	Líquido	c) Aquisições	Grandes reparações e outros aumentos	Totais	e) Abatas	f) Desvalorizações	Amortizações		Total	Bruto	Líquido	Bruto	Líquido
GH	Nº Invent.	Descrição do bem								exercício g)	acumuladas					
(1)	(2)	(3)	(4)	(5)	(6)	(8)	(9=6+8)	(10)	(11)	(12)	(13)	(14=10+11+12)	(15=4+9-10-11)	(16=15-13)	(17=15-4)	(18=16-5)
107 01 07	234	Cadeira Com Rodas e Braços Com I	40,00	0,00	0,00	0,00	0,00	0,00	0,00	0,00	40,00	0,00	40,00	0,00	0,00	0,00
107 01 07	235	Cadeira Com Rodas Com Base e Cc	40,00	0,00	0,00	0,00	0,00	0,00	0,00	0,00	40,00	0,00	40,00	0,00	0,00	0,00
107 01 07	236	Cadeira Com Rodas Com Base e Cc	40,00	0,00	0,00	0,00	0,00	0,00	0,00	0,00	40,00	0,00	40,00	0,00	0,00	0,00
107 01 07	237	Cadeira Com Rodas Com Base e Cc	40,00	0,00	0,00	0,00	0,00	0,00	0,00	0,00	40,00	0,00	40,00	0,00	0,00	0,00
103 01 12	238	Secretária Tempo Em Melamina (12t	70,00	0,00	0,00	0,00	0,00	0,00	0,00	0,00	70,00	0,00	70,00	0,00	0,00	0,00
103 01 01	240	Armário Metal Preto Com 2 Portas D	90,00	0,00	0,00	0,00	0,00	0,00	0,00	0,00	90,00	0,00	90,00	0,00	0,00	0,00
103 01 01	241	Armário Metal Preto Com 2 Portas d	80,00	0,00	0,00	0,00	0,00	0,00	0,00	0,00	80,00	0,00	80,00	0,00	0,00	0,00
103 01 01	242	Armário Metal Preto Com Portas Da	80,00	0,00	0,00	0,00	0,00	0,00	0,00	0,00	80,00	0,00	80,00	0,00	0,00	0,00
103 01 01	243	Armário Metal Preto Com 2 Portas d	80,00	0,00	0,00	0,00	0,00	0,00	0,00	0,00	80,00	0,00	80,00	0,00	0,00	0,00
103 01 01	244	Armário Metal Preto Com 2 Portas d	80,00	0,00	0,00	0,00	0,00	0,00	0,00	0,00	80,00	0,00	80,00	0,00	0,00	0,00
107 04 01	245	Aparelho de Ar Condicionado Encas	1 000,00	124,96	0,00	0,00	0,00	0,00	0,00	124,96	1 000,00	124,96	1 000,00	0,00	0,00	-124,96
107 01 16	246	Estante de Madeira Faia C/ 4 Pratele	25,00	0,00	0,00	0,00	0,00	0,00	0,00	0,00	25,00	0,00	25,00	0,00	0,00	0,00
107 01 16	247	Estante de Madeira Faia C/ 4 Pratele	25,00	0,00	0,00	0,00	0,00	0,00	0,00	0,00	25,00	0,00	25,00	0,00	0,00	0,00
107 01 16	248	Estante de Madeira Faia C/ 4 Pratele	25,00	0,00	0,00	0,00	0,00	0,00	0,00	0,00	25,00	0,00	25,00	0,00	0,00	0,00
107 01 16	249	Estante de Madeira Faia C/ 4 Pratele	25,00	0,00	0,00	0,00	0,00	0,00	0,00	0,00	25,00	0,00	25,00	0,00	0,00	0,00
107 01 16	250	Estante de Madeira Faia C/ 4 Pratele	30,00	0,00	0,00	0,00	0,00	0,00	0,00	0,00	30,00	0,00	30,00	0,00	0,00	0,00
103 01 01	251	Armário Metal Preto Com 2 Portas d	80,00	0,00	0,00	0,00	0,00	0,00	0,00	0,00	80,00	0,00	80,00	0,00	0,00	0,00
103 01 01	252	Armário Metal Preto Tempo de Cervr	80,00	0,00	0,00	0,00	0,00	0,00	0,00	0,00	80,00	0,00	80,00	0,00	0,00	0,00
103 01 12	253	Secretária Tempo Em Melamina Con	70,00	0,00	0,00	0,00	0,00	0,00	0,00	0,00	70,00	0,00	70,00	0,00	0,00	0,00
103 01 12	254	Secretária Tempo Em Melamina Con	70,00	0,00	0,00	0,00	0,00	0,00	0,00	0,00	70,00	0,00	70,00	0,00	0,00	0,00
103 01 12	255	Secretária Tempo Em Melamina Con	70,00	0,00	0,00	0,00	0,00	0,00	0,00	0,00	70,00	0,00	70,00	0,00	0,00	0,00
103 01 12	256	Secretária Tempo Em Melamina Con	70,00	0,00	0,00	0,00	0,00	0,00	0,00	0,00	70,00	0,00	70,00	0,00	0,00	0,00
103 01 12	257	Secretária Tempo Em Melamina Con	70,00	0,00	0,00	0,00	0,00	0,00	0,00	0,00	70,00	0,00	70,00	0,00	0,00	0,00
103 01 12	258	Secretária Tempo Em Melamina Con	70,00	0,00	0,00	0,00	0,00	0,00	0,00	0,00	70,00	0,00	70,00	0,00	0,00	0,00
103 01 12	259	Secretária Tempo Em Melamina Con	70,00	0,00	0,00	0,00	0,00	0,00	0,00	0,00	70,00	0,00	70,00	0,00	0,00	0,00
103 01 12	260	Secretária Tempo Em Melamina Con	70,00	0,00	0,00	0,00	0,00	0,00	0,00	0,00	70,00	0,00	70,00	0,00	0,00	0,00
103 01 12	261	Secretária Tempo Em Melamina Con	70,00	0,00	0,00	0,00	0,00	0,00	0,00	0,00	70,00	0,00	70,00	0,00	0,00	0,00
107 04 01	262	Ploter Hp Design Jet 450c	1 000,00	124,96	0,00	0,00	0,00	0,00	0,00	124,96	1 000,00	124,96	1 000,00	0,00	0,00	-124,96
103 01 01	263	Armário de Metal Preto Com 2 Porta	80,00	0,00	0,00	0,00	0,00	0,00	0,00	0,00	80,00	0,00	80,00	0,00	0,00	0,00

União das Freguesias de Queluz e Belas

FE

Mapa síntese detalhado

Ano: 2021

Identificação dos bens a)			Património inicial b)		Acréscimos patrimoniais			Diminuições patrimoniais					Património final		Variação patrimonial		
Classificação geral			Bruto	Líquido	e) Aquisições	Grandes reparações e outras melhorias	Totais (8=6+8)	e) Abates	f) Desvalorizações	Amortizações			Total	Bruto	Líquido	Bruto	Líquido
GH	Nº Invent.	Descrição do bem								exercício g)	acumuladas	(12)					
(1)	(2)	(3)	(4)	(5)	(6)	(8)	(8=6+8)	(10)	(11)	(12)	(13)	(14=10+11+12)	(15=4+8-10-11)	(16=15-13)	(17=16-4)	(18=16-5)	
107 01 20	264	Mesa Redonda de Madeira 4 Pés Ta	120,00	0,00	0,00	0,00	0,00	0,00	0,00	0,00	120,00	0,00	120,00	0,00	0,00	0,00	
103 01 10	265	Mesa Redonda Tampo Em Melanina	120,00	0,00	0,00	0,00	0,00	0,00	0,00	0,00	120,00	0,00	120,00	0,00	0,00	0,00	
107 01 20	266	Mesa Redonda de Madeira 4 Pés Ta	120,00	0,00	0,00	0,00	0,00	0,00	0,00	0,00	120,00	0,00	120,00	0,00	0,00	0,00	
107 01 16	267	Estante de Madeira Em Melanina Fa	25,00	0,00	0,00	0,00	0,00	0,00	0,00	0,00	25,00	0,00	25,00	0,00	0,00	0,00	
107 04 01	268	Aparelho de Ar Condicionado Encas	1 000,00	124,98	0,00	0,00	0,00	0,00	0,00	124,98	1 000,00	124,98	1 000,00	0,00	0,00	-124,98	
107 01 07	269	Cadeira Com Rodas Com Base e Cc	40,00	0,00	0,00	0,00	0,00	0,00	0,00	0,00	40,00	0,00	40,00	0,00	0,00	0,00	
107 01 07	270	Cadeira Com Rodas Com Base e Cc	40,00	0,00	0,00	0,00	0,00	0,00	0,00	0,00	40,00	0,00	40,00	0,00	0,00	0,00	
107 01 07	271	Cadeira Com Rodas Com Base e Cc	40,00	0,00	0,00	0,00	0,00	0,00	0,00	0,00	40,00	0,00	40,00	0,00	0,00	0,00	
107 01 07	272	Cadeira Com Rodas Com Base e Cc	40,00	0,00	0,00	0,00	0,00	0,00	0,00	0,00	40,00	0,00	40,00	0,00	0,00	0,00	
107 01 07	273	Cadeira Com Rodas Com Base e Cc	40,00	0,00	0,00	0,00	0,00	0,00	0,00	0,00	40,00	0,00	40,00	0,00	0,00	0,00	
107 01 07	274	Cadeira Com Base e Costas Azul	40,00	0,00	0,00	0,00	0,00	0,00	0,00	0,00	40,00	0,00	40,00	0,00	0,00	0,00	
103 01 05	275	Cadeira de Pés Com Base e Costas	40,00	0,00	0,00	0,00	0,00	0,00	0,00	0,00	40,00	0,00	40,00	0,00	0,00	0,00	
103 01 05	276	Cadeira Pequena Sem Rodas Base	40,00	0,00	0,00	0,00	0,00	0,00	0,00	0,00	40,00	0,00	40,00	0,00	0,00	0,00	
103 01 01	277	Armário Metal Preto Com 2 Portas D	80,00	0,00	0,00	0,00	0,00	0,00	0,00	0,00	80,00	0,00	80,00	0,00	0,00	0,00	
103 01 01	278	Armário Metal Preto Com 2 Portas D	80,00	0,00	0,00	0,00	0,00	0,00	0,00	0,00	80,00	0,00	80,00	0,00	0,00	0,00	
107 01 07	279	Cadeira Desdobrável Tecido Azul	40,00	0,00	0,00	0,00	0,00	0,00	0,00	0,00	40,00	0,00	40,00	0,00	0,00	0,00	
107 01 07	280	Cadeira Desdobrável Tecido Azul	40,00	0,00	0,00	0,00	0,00	0,00	0,00	0,00	40,00	0,00	40,00	0,00	0,00	0,00	
103 01 05	281	Cadeira de Metal Desdobrável Base	40,00	0,00	0,00	0,00	0,00	0,00	0,00	0,00	40,00	0,00	40,00	0,00	0,00	0,00	
103 01 05	282	Cadeira de Metal Desdobrável Base	40,00	0,00	0,00	0,00	0,00	0,00	0,00	0,00	40,00	0,00	40,00	0,00	0,00	0,00	
103 01 05	283	Cadeira de Metal Desdobrável Base	40,00	0,00	0,00	0,00	0,00	0,00	0,00	0,00	40,00	0,00	40,00	0,00	0,00	0,00	
103 01 05	284	Cadeira de Metal Desdobrável Base	40,00	0,00	0,00	0,00	0,00	0,00	0,00	0,00	40,00	0,00	40,00	0,00	0,00	0,00	
107 04 01	285	Aparelho de Ar Condicionado Daikin	1 000,00	124,98	0,00	0,00	0,00	0,00	0,00	124,98	1 000,00	124,98	1 000,00	0,00	0,00	-124,98	
107 04 01	286	Aparelho de Ar Condicionado Daikin	1 000,00	124,98	0,00	0,00	0,00	0,00	0,00	124,98	1 000,00	124,98	1 000,00	0,00	0,00	-124,98	
103 01 01	287	Armário Metal Preto Com 2 Portas d	80,00	0,00	0,00	0,00	0,00	0,00	0,00	0,00	80,00	0,00	80,00	0,00	0,00	0,00	
103 01 01	288	Armário Metal Preto Com 2 Portas d	80,00	0,00	0,00	0,00	0,00	0,00	0,00	0,00	80,00	0,00	80,00	0,00	0,00	0,00	
103 01 01	289	Armário Metal Preto Com 2 Portas d	80,00	0,00	0,00	0,00	0,00	0,00	0,00	0,00	80,00	0,00	80,00	0,00	0,00	0,00	
107 01 20	290	Mesa Redonda Tampo Em Melamine	120,00	0,00	0,00	0,00	0,00	0,00	0,00	0,00	120,00	0,00	120,00	0,00	0,00	0,00	
106 02 15	291	Quadro de Ardósia (241x106)	25,00	0,00	0,00	0,00	0,00	0,00	0,00	0,00	25,00	0,00	25,00	0,00	0,00	0,00	
107 01 99	295	Dispensador de Papel Zig Zag	10,00	0,00	0,00	0,00	0,00	0,00	0,00	0,00	10,00	0,00	10,00	0,00	0,00	0,00	

Mapa síntese detalhado

Ano: 2021

Identificação dos bens e)			Património inicial b)		Acréscimos patrimoniais			Diminuições patrimoniais				Património final		Variação patrimonial		
Classificação geral			Bruto	Líquido	c) Aquisições	Grandes reparações e outros aumentos	Totais (9=6+8)	e) Abates	f) Desvalorizações	Amortizações		Total (14=10+11+12)	Bruto	Líquido	Bruto	Líquido
GH	Nº Invent.	Descrição do bem								exercício g)	acumuladas					
(1)	(2)	(3)	(4)	(5)	(6)	(8)	(9=6+8)	(10)	(11)	(12)	(13)	(14=10+11+12)	(15=4+9-10-11)	(16=15-13)	(17=15-4)	(18=16-5)
107 01 99	286	Dispensador Sabonete Líquido	5,00	0,00	0,00	0,00	0,00	0,00	0,00	0,00	5,00	0,00	5,00	0,00	0,00	0,00
107 01 99	297	Suporte Papel Higiénico	10,00	0,00	0,00	0,00	0,00	0,00	0,00	0,00	10,00	0,00	10,00	0,00	0,00	0,00
107 01 99	300	Dispensador de Papel Zlg Zag	10,00	0,00	0,00	0,00	0,00	0,00	0,00	0,00	10,00	0,00	10,00	0,00	0,00	0,00
107 01 99	301	Dispensador Sabonete Líquido	5,00	0,00	0,00	0,00	0,00	0,00	0,00	0,00	5,00	0,00	5,00	0,00	0,00	0,00
107 01 99	302	Dispensador de Papel Zlg Zag	10,00	0,00	0,00	0,00	0,00	0,00	0,00	0,00	10,00	0,00	10,00	0,00	0,00	0,00
107 01 99	303	Suporte Papel Higiénico	10,00	0,00	0,00	0,00	0,00	0,00	0,00	0,00	10,00	0,00	10,00	0,00	0,00	0,00
103 01 12	304	Secretária Tampo Em Melamina Con	70,00	0,00	0,00	0,00	0,00	0,00	0,00	0,00	70,00	0,00	70,00	0,00	0,00	0,00
103 01 01	305	Armário de Metal Preto Com Portas	90,00	0,00	0,00	0,00	0,00	0,00	0,00	0,00	90,00	0,00	90,00	0,00	0,00	0,00
103 01 01	306	Armário Preto Com Portas de Correr	90,00	0,00	0,00	0,00	0,00	0,00	0,00	0,00	90,00	0,00	90,00	0,00	0,00	0,00
103 01 01	307	Armário Preto Com Portas de Correr	90,00	0,00	0,00	0,00	0,00	0,00	0,00	0,00	90,00	0,00	90,00	0,00	0,00	0,00
103 01 01	308	Armário de Metal Preto Com Portas	90,00	0,00	0,00	0,00	0,00	0,00	0,00	0,00	90,00	0,00	90,00	0,00	0,00	0,00
103 01 01	309	Armário Preto Com Portas de Correr	80,00	0,00	0,00	0,00	0,00	0,00	0,00	0,00	80,00	0,00	80,00	0,00	0,00	0,00
103 01 01	310	Armário Preto Com Portas de Correr	80,00	0,00	0,00	0,00	0,00	0,00	0,00	0,00	80,00	0,00	80,00	0,00	0,00	0,00
101 01 02	313	Computador Servidor	300,00	0,00	0,00	0,00	0,00	0,00	0,00	0,00	300,00	0,00	300,00	0,00	0,00	0,00
101 01 02	314	Servidor Qnap Cloud	300,00	0,00	0,00	0,00	0,00	0,00	0,00	0,00	300,00	0,00	300,00	0,00	0,00	0,00
103 01 13	336	Monitor Asus Vn 196	50,00	0,00	0,00	0,00	0,00	0,00	0,00	0,00	50,00	0,00	50,00	0,00	0,00	0,00
103 01 13	337	Monitor DELL Rev A2	50,00	0,00	0,00	0,00	0,00	0,00	0,00	0,00	50,00	0,00	50,00	0,00	0,00	0,00
103 01 13	338	Monitor Lg Flatron L1710s	50,00	0,00	0,00	0,00	0,00	0,00	0,00	0,00	50,00	0,00	50,00	0,00	0,00	0,00
103 01 13	340	Monitor Lg Flatron L1715s	50,00	0,00	0,00	0,00	0,00	0,00	0,00	0,00	50,00	0,00	50,00	0,00	0,00	0,00
103 01 13	342	Monitor Samtron 73v Gh1725	50,00	0,00	0,00	0,00	0,00	0,00	0,00	0,00	50,00	0,00	50,00	0,00	0,00	0,00
107 02 15	351	Quadro - Qiª Nova da Assunção	15,00	0,00	0,00	0,00	0,00	0,00	0,00	0,00	15,00	0,00	15,00	0,00	0,00	0,00
107 02 15	352	Quadro - Fonte de Belas	15,00	0,00	0,00	0,00	0,00	0,00	0,00	0,00	15,00	0,00	15,00	0,00	0,00	0,00
106 02 15	354	Cavelete de Madeira Para Pintura	5,00	0,00	0,00	0,00	0,00	0,00	0,00	0,00	5,00	0,00	5,00	0,00	0,00	0,00
107 01 07	355	Cadeira Com Base e Costas Forrad	40,00	0,00	0,00	0,00	0,00	0,00	0,00	0,00	40,00	0,00	40,00	0,00	0,00	0,00
107 01 07	356	Cadeira Com Base e Costas Forrad	40,00	0,00	0,00	0,00	0,00	0,00	0,00	0,00	40,00	0,00	40,00	0,00	0,00	0,00
103 01 05	357	Cadeira de Pés Com Base e Costas	40,00	0,00	0,00	0,00	0,00	0,00	0,00	0,00	40,00	0,00	40,00	0,00	0,00	0,00
107 01 07	358	Cadeira Com Rodas Com Base e Cc	40,00	0,00	0,00	0,00	0,00	0,00	0,00	0,00	40,00	0,00	40,00	0,00	0,00	0,00
103 01 05	359	Cadeira de Pés Com Base e Costas	40,00	0,00	0,00	0,00	0,00	0,00	0,00	0,00	40,00	0,00	40,00	0,00	0,00	0,00
107 01 07	360	Cadeira Com Base e Costas Forrad	40,00	0,00	0,00	0,00	0,00	0,00	0,00	0,00	40,00	0,00	40,00	0,00	0,00	0,00

União das Freguesias de Queluz e Belas

F4

Mapa síntese detalhado

Ano: 2021

Identificação dos bens a)			Património Inicial b)		Acréscimos patrimoniais				Diminuições patrimoniais				Património final		Variação patrimonial	
Classificação geral			Bruto	Líquido	c) Aquisições	Grandes reparações e outros aumentos	Totais (9=6+8)	e) Abates	f) Desvalorizações	Amortizações		Total (14=10+11+12)	Bruto (15=4+9-10-11)	Líquido (16=15-13)	Bruto (17=15-4)	Líquido (18=16-5)
GH	Nº Invent.	Descrição de bem								exercício g)	acumuladas					
(1)	(2)	(3)	(4)	(5)	(6)	(8)	(9=6+8)	(10)	(11)	(12)	(13)	(14=10+11+12)	(15=4+9-10-11)	(16=15-13)	(17=15-4)	(18=16-5)
103 01 05	361	Cadeira Sem Braços Estofa Azul	40,00	0,00	0,00	0,00	0,00	0,00	0,00	0,00	40,00	0,00	40,00	0,00	0,00	0,00
107 01 07	362	Cadeira Com Rodas e Braço Com B:	40,00	0,00	0,00	0,00	0,00	0,00	0,00	0,00	40,00	0,00	40,00	0,00	0,00	0,00
107 01 07	363	Cadeira Com Base e Costas Formad	40,00	0,00	0,00	0,00	0,00	0,00	0,00	0,00	40,00	0,00	40,00	0,00	0,00	0,00
103 01 05	364	Cadeira Sem Braços Estofa Azul	40,00	0,00	0,00	0,00	0,00	0,00	0,00	0,00	40,00	0,00	40,00	0,00	0,00	0,00
103 01 05	365	Cadeira de Pés Com Base e Costas	40,00	0,00	0,00	0,00	0,00	0,00	0,00	0,00	40,00	0,00	40,00	0,00	0,00	0,00
107 01 07	367	Cadeira Com Rodas Com Base e Cc	40,00	0,00	0,00	0,00	0,00	0,00	0,00	0,00	40,00	0,00	40,00	0,00	0,00	0,00
107 01 07	368	Cadeira Com Rodas e Braços Com I	40,00	0,00	0,00	0,00	0,00	0,00	0,00	0,00	40,00	0,00	40,00	0,00	0,00	0,00
103 01 01	370	Armário Cacifo Com 2 Portas Metal f	100,00	0,00	0,00	0,00	0,00	0,00	0,00	0,00	100,00	0,00	100,00	0,00	0,00	0,00
103 01 05	373	Cadeira Sem Rodas Base e Costas *	30,00	0,00	0,00	0,00	0,00	0,00	0,00	0,00	30,00	0,00	30,00	0,00	0,00	0,00
103 01 13	376	Monitor Samsung 73v Gh1725	50,00	0,00	0,00	0,00	0,00	0,00	0,00	0,00	50,00	0,00	50,00	0,00	0,00	0,00
101 01 01	377	Armário Bastidor Preto Com Porta de	500,00	62,48	0,00	0,00	0,00	0,00	0,00	62,48	500,00	62,48	500,00	0,00	0,00	-62,48
102 01 13	379	Telefone Cisco Ip Phone Spa 504g +	20,00	0,00	0,00	0,00	0,00	0,00	0,00	0,00	20,00	0,00	20,00	0,00	0,00	0,00
101 01 04	380	Switch Hp Procurve 2524 24 Portas	800,00	0,00	0,00	0,00	0,00	0,00	0,00	0,00	800,00	0,00	800,00	0,00	0,00	0,00
110 25 04	381	Compressor Mod. 6w00060	250,00	0,00	0,00	0,00	0,00	0,00	0,00	0,00	250,00	0,00	250,00	0,00	0,00	0,00
110 25 04	382	Máquina de Lavar A Pressão Karcho	250,00	0,00	0,00	0,00	0,00	0,00	0,00	0,00	250,00	0,00	250,00	0,00	0,00	0,00
107 01 07	384	Cadeira Desdobrável Azul	30,00	0,00	0,00	0,00	0,00	0,00	0,00	0,00	30,00	0,00	30,00	0,00	0,00	0,00
107 01 07	385	Cadeira Desdobrável Preta	30,00	0,00	0,00	0,00	0,00	0,00	0,00	0,00	30,00	0,00	30,00	0,00	0,00	0,00
106 01 89	386	Palco	2 000,00	250,04	0,00	0,00	0,00	0,00	0,00	250,00	1 999,96	250,00	2 000,00	0,04	0,00	-250,00
107 01 07	388	Cadeira de Plástico Branco	30,00	0,00	0,00	0,00	0,00	0,00	0,00	0,00	30,00	0,00	30,00	0,00	0,00	0,00
107 01 07	389	Cadeira Azul de Plástico Desdobráv	30,00	0,00	0,00	0,00	0,00	0,00	0,00	0,00	30,00	0,00	30,00	0,00	0,00	0,00
107 01 07	390	Cadeira Desdobrável Tecido Azul	30,00	0,00	0,00	0,00	0,00	0,00	0,00	0,00	30,00	0,00	30,00	0,00	0,00	0,00
107 01 07	391	Cadeira Desdobrável Tecido Azul	30,00	0,00	0,00	0,00	0,00	0,00	0,00	0,00	30,00	0,00	30,00	0,00	0,00	0,00
107 01 07	392	Cadeira Desdobrável Tecido Azul	30,00	0,00	0,00	0,00	0,00	0,00	0,00	0,00	30,00	0,00	30,00	0,00	0,00	0,00
107 01 07	393	Cadeira Desdobrável Tecido Azul	30,00	0,00	0,00	0,00	0,00	0,00	0,00	0,00	30,00	0,00	30,00	0,00	0,00	0,00
107 01 07	394	Cadeira Desdobrável Tecido Azul	30,00	0,00	0,00	0,00	0,00	0,00	0,00	0,00	30,00	0,00	30,00	0,00	0,00	0,00
107 01 07	395	Cadeira Desdobrável Tecido Azul	30,00	0,00	0,00	0,00	0,00	0,00	0,00	0,00	30,00	0,00	30,00	0,00	0,00	0,00
107 01 07	396	Cadeira Desdobrável Tecido Azul	30,00	0,00	0,00	0,00	0,00	0,00	0,00	0,00	30,00	0,00	30,00	0,00	0,00	0,00
107 01 07	397	Cadeira Desdobrável Tecido Azul	30,00	0,00	0,00	0,00	0,00	0,00	0,00	0,00	30,00	0,00	30,00	0,00	0,00	0,00
107 01 07	398	Cadeira Desdobrável Tecido Azul	30,00	0,00	0,00	0,00	0,00	0,00	0,00	0,00	30,00	0,00	30,00	0,00	0,00	0,00

Mapa síntese detalhado

Ano: 2021

Identificação dos bens a)			Património inicial b)		Acréscimos patrimoniais			Diminuições patrimoniais					Património final		Variação patrimonial	
Classificação geral			Bruto	Líquido	a) Aquisições	Grandes reparações e outros aumentos	Totais	e) Abates	f) Desvalorizações	Amortizações		Total	Bruto	Líquido	Bruto	Líquido
GH	Nº Invent.	Descrição do bem								exercício g)	acumuladas					
(1)	(2)	(3)	(4)	(5)	(6)	(8)	(9=6+8)	(10)	(11)	(12)	(13)	(14=10+11+12)	(15=4+9-10-11)	(16=15-13)	(17=16-4)	(18=16-5)
107 01 07	399	Cadeira Desdobrável Tecido Azul	30,00	0,00	0,00	0,00	0,00	0,00	0,00	0,00	30,00	0,00	30,00	0,00	0,00	0,00
107 01 07	400	Cadeira Desdobrável Tecido Azul	30,00	0,00	0,00	0,00	0,00	0,00	0,00	0,00	30,00	0,00	30,00	0,00	0,00	0,00
107 01 07	401	Cadeira Desdobrável Tecido Azul	30,00	0,00	0,00	0,00	0,00	0,00	0,00	0,00	30,00	0,00	30,00	0,00	0,00	0,00
107 01 07	402	Cadeira Com Base e Costas Azul	30,00	0,00	0,00	0,00	0,00	0,00	0,00	0,00	30,00	0,00	30,00	0,00	0,00	0,00
103 01 05	403	Cadeira Com Base e Costas de Estc	30,00	0,00	0,00	0,00	0,00	0,00	0,00	0,00	30,00	0,00	30,00	0,00	0,00	0,00
107 01 07	404	Cadeira de Metal Desdobrável Base	30,00	0,00	0,00	0,00	0,00	0,00	0,00	0,00	30,00	0,00	30,00	0,00	0,00	0,00
103 01 05	405	Cadeira de Costas Altas Com Braço	30,00	0,00	0,00	0,00	0,00	0,00	0,00	0,00	30,00	0,00	30,00	0,00	0,00	0,00
103 01 05	406	Cadeira de Costas Altas Com Braço	30,00	0,00	0,00	0,00	0,00	0,00	0,00	0,00	30,00	0,00	30,00	0,00	0,00	0,00
103 01 05	407	Cadeira de Costas Altas Com Braço	30,00	0,00	0,00	0,00	0,00	0,00	0,00	0,00	30,00	0,00	30,00	0,00	0,00	0,00
103 01 05	408	Cadeira de Costas Altas Com Braço	30,00	0,00	0,00	0,00	0,00	0,00	0,00	0,00	30,00	0,00	30,00	0,00	0,00	0,00
103 01 05	409	Cadeira de Costas Altas Com Braço	30,00	0,00	0,00	0,00	0,00	0,00	0,00	0,00	30,00	0,00	30,00	0,00	0,00	0,00
103 01 05	410	Cadeira de Costas Altas Com Braço	30,00	0,00	0,00	0,00	0,00	0,00	0,00	0,00	30,00	0,00	30,00	0,00	0,00	0,00
103 01 10	411	Mesa de Reunião Com Tampo Em M	120,00	0,00	0,00	0,00	0,00	0,00	0,00	0,00	120,00	0,00	120,00	0,00	0,00	0,00
107 05 02	412	Aquecedor de Entrada Centauro	30,00	0,00	0,00	0,00	0,00	0,00	0,00	0,00	30,00	0,00	30,00	0,00	0,00	0,00
107 05 02	413	Termoventilador Ufesa Type C_ho02	30,00	0,00	0,00	0,00	0,00	0,00	0,00	0,00	30,00	0,00	30,00	0,00	0,00	0,00
107 05 02	414	Termoventilador Ufesa Type C_ho02	30,00	0,00	0,00	0,00	0,00	0,00	0,00	0,00	30,00	0,00	30,00	0,00	0,00	0,00
107 05 02	415	Termoventilador Becken Modelo F23	30,00	0,00	0,00	0,00	0,00	0,00	0,00	0,00	30,00	0,00	30,00	0,00	0,00	0,00
103 01 05	416	Cadeira de Costas Altas Com Braço	30,00	0,00	0,00	0,00	0,00	0,00	0,00	0,00	30,00	0,00	30,00	0,00	0,00	0,00
103 01 05	417	Cadeira Com Rodas e Braços Costa	30,00	0,00	0,00	0,00	0,00	0,00	0,00	0,00	30,00	0,00	30,00	0,00	0,00	0,00
103 01 10	418	Mesa Redonda de Madeira Com Tã	120,00	0,00	0,00	0,00	0,00	0,00	0,00	0,00	120,00	0,00	120,00	0,00	0,00	0,00
103 01 01	419	Armário de Metal Cinza Com 2 Porta	80,00	0,00	0,00	0,00	0,00	0,00	0,00	0,00	80,00	0,00	80,00	0,00	0,00	0,00
107 01 20	420	Mesa 4 Pés Com Tampo Em Melanir	120,00	0,00	0,00	0,00	0,00	0,00	0,00	0,00	120,00	0,00	120,00	0,00	0,00	0,00
103 01 12	421	Secretária Tampo Em Malamina Con	70,00	0,00	0,00	0,00	0,00	0,00	0,00	0,00	70,00	0,00	70,00	0,00	0,00	0,00
103 01 05	423	Cadeira de Metal Desdobrável Base	30,00	0,00	0,00	0,00	0,00	0,00	0,00	0,00	30,00	0,00	30,00	0,00	0,00	0,00
103 01 13	425	Monitor Lg Flatron L 1715s	50,00	0,00	0,00	0,00	0,00	0,00	0,00	0,00	50,00	0,00	50,00	0,00	0,00	0,00
107 01 06	427	Bengaleiro Preto Em Ferro	60,00	0,00	0,00	0,00	0,00	0,00	0,00	0,00	60,00	0,00	60,00	0,00	0,00	0,00
103 01 01	428	Armário de Metal Cinza Com 2 Porta	90,00	0,00	0,00	0,00	0,00	0,00	0,00	0,00	90,00	0,00	90,00	0,00	0,00	0,00
107 01 06	429	Bengaleiro Preto Com Base Em Mar	80,00	0,00	0,00	0,00	0,00	0,00	0,00	0,00	80,00	0,00	80,00	0,00	0,00	0,00
103 01 03	430	Blombo Azul	50,00	0,00	0,00	0,00	0,00	0,00	0,00	0,00	50,00	0,00	50,00	0,00	0,00	0,00

União das Freguesias de Queluz e Belas

F4

Mapa síntese detalhado

Ano: 2021

Identificação dos bens a)			Património inicial b)		Acréscimos patrimoniais				Diminuições patrimoniais				Património final		Variação patrimonial	
Classificação geral			Bruto	Líquido	c) Aquisições	Grandes reparações e outros aumentos	Totais	e) Abates	f) Desvalorizações	g) Amortizações		Total	Bruto	Líquido	Bruto	Líquido
GH	Nº Invent.	Descrição do bem								exercício	acumuladas					
(1)	(2)	(3)	(4)	(5)	(6)	(8)	(9=6+8)	(10)	(11)	(12)	(13)	(14=10+11+12)	(15=4+8-10-11)	(16=15-13)	(17=15-4)	(18=16-5)
103 01 03	431	Blombo Azul	50,00	0,00	0,00	0,00	0,00	0,00	0,00	0,00	50,00	0,00	50,00	0,00	0,00	0,00
103 01 03	432	Blombo Azul (91x155)	50,00	0,00	0,00	0,00	0,00	0,00	0,00	0,00	50,00	0,00	50,00	0,00	0,00	0,00
107 01 99	433	Dispensador de Papel Higiénico	10,00	0,00	0,00	0,00	0,00	0,00	0,00	0,00	10,00	0,00	10,00	0,00	0,00	0,00
107 01 13	434	Escadote de Alumínio de 4 Degraus	35,00	0,00	0,00	0,00	0,00	0,00	0,00	0,00	35,00	0,00	35,00	0,00	0,00	0,00
107 01 99	435	Dispensador de Sabonete Líquido	5,00	0,00	0,00	0,00	0,00	0,00	0,00	0,00	5,00	0,00	5,00	0,00	0,00	0,00
107 01 99	436	Dispensador de Papel Zlg Zag	10,00	0,00	0,00	0,00	0,00	0,00	0,00	0,00	10,00	0,00	10,00	0,00	0,00	0,00
103 01 05	437	Cadeira de Metal Desdobrável Base	30,00	0,00	0,00	0,00	0,00	0,00	0,00	0,00	30,00	0,00	30,00	0,00	0,00	0,00
107 01 07	438	Cadeira Com Braços Com Base e C/	30,00	0,00	0,00	0,00	0,00	0,00	0,00	0,00	30,00	0,00	30,00	0,00	0,00	0,00
107 01 07	439	Cadeira Com Braços Com Base e C/	30,00	0,00	0,00	0,00	0,00	0,00	0,00	0,00	30,00	0,00	30,00	0,00	0,00	0,00
107 01 07	440	Cadeira Com Braços Com Base e C/	30,00	0,00	0,00	0,00	0,00	0,00	0,00	0,00	30,00	0,00	30,00	0,00	0,00	0,00
107 01 07	441	Cadeira Com Braços Com Base e C/	30,00	0,00	0,00	0,00	0,00	0,00	0,00	0,00	30,00	0,00	30,00	0,00	0,00	0,00
107 01 07	442	Cadeira Com Braços Com Base e C/	30,00	0,00	0,00	0,00	0,00	0,00	0,00	0,00	30,00	0,00	30,00	0,00	0,00	0,00
103 01 05	443	Cadeira Com Base e Costas de Estc	30,00	0,00	0,00	0,00	0,00	0,00	0,00	0,00	30,00	0,00	30,00	0,00	0,00	0,00
103 01 05	444	Cadeira Com Base e Costas de Estc	30,00	0,00	0,00	0,00	0,00	0,00	0,00	0,00	30,00	0,00	30,00	0,00	0,00	0,00
103 01 05	445	Cadeira Com Base e Costas de Estc	25,00	0,00	0,00	0,00	0,00	0,00	0,00	0,00	25,00	0,00	25,00	0,00	0,00	0,00
103 01 05	446	Cadeira Com Base e Costas de Estc	25,00	0,00	0,00	0,00	0,00	0,00	0,00	0,00	25,00	0,00	25,00	0,00	0,00	0,00
103 01 12	447	Secretária Tempo Em Melamina Con	70,00	0,00	0,00	0,00	0,00	0,00	0,00	0,00	70,00	0,00	70,00	0,00	0,00	0,00
103 01 12	448	Secretária Tempo Em Melamina Con	70,00	0,00	0,00	0,00	0,00	0,00	0,00	0,00	70,00	0,00	70,00	0,00	0,00	0,00
107 01 20	449	Mesa 4 Pés Tempo Em Carvalho Cis	120,00	0,00	0,00	0,00	0,00	0,00	0,00	0,00	120,00	0,00	120,00	0,00	0,00	0,00
107 01 16	450	Estante de Madeira Com 5 Prateleir	40,00	0,00	0,00	0,00	0,00	0,00	0,00	0,00	40,00	0,00	40,00	0,00	0,00	0,00
107 01 16	451	Estante de Madeira Com 3 Prateleir	25,00	0,00	0,00	0,00	0,00	0,00	0,00	0,00	25,00	0,00	25,00	0,00	0,00	0,00
107 01 20	452	Mesa 4 Pés Tempo Em Carvalho Cis	120,00	0,00	0,00	0,00	0,00	0,00	0,00	0,00	120,00	0,00	120,00	0,00	0,00	0,00
103 01 04	453	Bloco de 3 Gavetas Com Fecho	60,00	0,00	0,00	0,00	0,00	0,00	0,00	0,00	60,00	0,00	60,00	0,00	0,00	0,00
103 01 05	455	Cadeira Com Base e Costas Forrad	25,00	0,00	0,00	0,00	0,00	0,00	0,00	0,00	25,00	0,00	25,00	0,00	0,00	0,00
103 01 05	456	Cadeira de Direcção Vt Com Costa /	25,00	0,00	0,00	0,00	0,00	0,00	0,00	0,00	25,00	0,00	25,00	0,00	0,00	0,00
103 01 04	457	Bloco de 3 Gavetas Com Fecho	60,00	0,00	0,00	0,00	0,00	0,00	0,00	0,00	60,00	0,00	60,00	0,00	0,00	0,00
101 01 07	458	Impressora Hp Officejet 5610 All-in-c	60,00	0,00	0,00	0,00	0,00	0,00	0,00	0,00	60,00	0,00	60,00	0,00	0,00	0,00
107 01 20	459	Mesa Metade Octogonal de Ferro e	120,00	0,00	0,00	0,00	0,00	0,00	0,00	0,00	120,00	0,00	120,00	0,00	0,00	0,00
103 01 99	463	Armário Metal Preto Com Portas De	25,00	0,00	0,00	0,00	0,00	0,00	0,00	0,00	25,00	0,00	25,00	0,00	0,00	0,00

União das Freguesias de Queluz e Belas

F4

Mapa síntese detalhado

Ano: 2021

Identificação dos bens a)			Património inicial b)		Acréscimos patrimoniais			Diminuições patrimoniais					Património final		Variação patrimonial		
Classificação geral			Bruto	Líquido	c) Aquisições	Grandes reparações e quilómetros	Totais (8=6+8)	e) Abates	f) Desvalorizações	g) Amortizações			Total (14=10+11+12)	Bruto	Líquido	Bruto	Líquido
GH	Nº Invent.	Descrição do bem								exercício	acumuladas	(12)					
(1)	(2)	(3)	(4)	(5)	(6)	(8)	(9=6+8)	(10)	(11)	(12)	(13)	(14=10+11+12)	(15=4+9-10-11)	(16=15-13)	(17=15-4)	(18=16-5)	
101 01 04	484	Switch Ibdn 24 Portas	60,00	0,00	0,00	0,00	0,00	0,00	0,00	0,00	80,00	0,00	60,00	0,00	0,00	0,00	
110 25 04	466	Compressor Sterwins 150	250,00	0,00	0,00	0,00	0,00	0,00	0,00	0,00	250,00	0,00	250,00	0,00	0,00	0,00	
107 01 07	467	Cadeira Desdobrável Preta	25,00	0,00	0,00	0,00	0,00	0,00	0,00	0,00	25,00	0,00	25,00	0,00	0,00	0,00	
107 01 07	468	Cadeira de Metal Desdobrável Base	25,00	0,00	0,00	0,00	0,00	0,00	0,00	0,00	25,00	0,00	25,00	0,00	0,00	0,00	
103 01 05	469	Cadeira de Metal Desdobrável Base	25,00	0,00	0,00	0,00	0,00	0,00	0,00	0,00	25,00	0,00	25,00	0,00	0,00	0,00	
107 01 07	471	Cadeira de Metal Desdobrável Base	25,00	0,00	0,00	0,00	0,00	0,00	0,00	0,00	25,00	0,00	25,00	0,00	0,00	0,00	
107 01 07	472	Cadeira de Metal Desdobrável Base	25,00	0,00	0,00	0,00	0,00	0,00	0,00	0,00	25,00	0,00	25,00	0,00	0,00	0,00	
107 01 07	473	Cadeira de Metal Desdobrável Base	25,00	0,00	0,00	0,00	0,00	0,00	0,00	0,00	25,00	0,00	25,00	0,00	0,00	0,00	
107 01 07	474	Cadeira de Metal Desdobrável Base	25,00	0,00	0,00	0,00	0,00	0,00	0,00	0,00	25,00	0,00	25,00	0,00	0,00	0,00	
107 01 07	475	Cadeira de Metal Desdobrável Base	25,00	0,00	0,00	0,00	0,00	0,00	0,00	0,00	25,00	0,00	25,00	0,00	0,00	0,00	
107 01 07	476	Cadeira de Metal Desdobrável Base	25,00	0,00	0,00	0,00	0,00	0,00	0,00	0,00	25,00	0,00	25,00	0,00	0,00	0,00	
107 01 07	477	Cadeira de Metal Desdobrável Base	25,00	0,00	0,00	0,00	0,00	0,00	0,00	0,00	25,00	0,00	25,00	0,00	0,00	0,00	
107 01 07	478	Cadeira Com Base e Costas Forrad	25,00	0,00	0,00	0,00	0,00	0,00	0,00	0,00	25,00	0,00	25,00	0,00	0,00	0,00	
107 01 07	479	Cadeira de Metal Desdobrável Base	25,00	0,00	0,00	0,00	0,00	0,00	0,00	0,00	25,00	0,00	25,00	0,00	0,00	0,00	
107 01 07	480	Cadeira de Metal Desdobrável Base	25,00	0,00	0,00	0,00	0,00	0,00	0,00	0,00	25,00	0,00	25,00	0,00	0,00	0,00	
107 01 07	482	Cadeira de Metal Desdobrável Base	25,00	0,00	0,00	0,00	0,00	0,00	0,00	0,00	25,00	0,00	25,00	0,00	0,00	0,00	
107 01 07	483	Cadeira de Metal Desdobrável Base	25,00	0,00	0,00	0,00	0,00	0,00	0,00	0,00	25,00	0,00	25,00	0,00	0,00	0,00	
107 01 07	484	Cadeira de Metal Desdobrável Base	25,00	0,00	0,00	0,00	0,00	0,00	0,00	0,00	25,00	0,00	25,00	0,00	0,00	0,00	
107 01 07	485	Cadeira Com Rodas e Braços Com I	25,00	0,00	0,00	0,00	0,00	0,00	0,00	0,00	25,00	0,00	25,00	0,00	0,00	0,00	
107 01 07	486	Cadeira de Metal Desdobrável Base	25,00	0,00	0,00	0,00	0,00	0,00	0,00	0,00	25,00	0,00	25,00	0,00	0,00	0,00	
107 01 07	487	Cadeira de Metal Desdobrável Base	25,00	0,00	0,00	0,00	0,00	0,00	0,00	0,00	25,00	0,00	25,00	0,00	0,00	0,00	
107 01 07	488	Cadeira de Metal Desdobrável Base	25,00	0,00	0,00	0,00	0,00	0,00	0,00	0,00	25,00	0,00	25,00	0,00	0,00	0,00	
103 01 05	489	Cadeira Com Rodas Sem Braços Co	25,00	0,00	0,00	0,00	0,00	0,00	0,00	0,00	25,00	0,00	25,00	0,00	0,00	0,00	
107 01 07	492	Cadeira Desdobrável Preta	25,00	0,00	0,00	0,00	0,00	0,00	0,00	0,00	25,00	0,00	25,00	0,00	0,00	0,00	
103 01 12	493	Secretária Tampo Em Melamina Pês	70,00	0,00	0,00	0,00	0,00	0,00	0,00	0,00	70,00	0,00	70,00	0,00	0,00	0,00	
107 01 16	494	Estante de Metal Com 6 Prateleiras	80,00	0,00	0,00	0,00	0,00	0,00	0,00	0,00	80,00	0,00	80,00	0,00	0,00	0,00	
107 01 16	485	Estante Metálica Azul e Amarela Cor	80,00	0,00	0,00	0,00	0,00	0,00	0,00	0,00	80,00	0,00	80,00	0,00	0,00	0,00	
107 01 16	486	Estante Metálica Azul e Amarela Cor	80,00	0,00	0,00	0,00	0,00	0,00	0,00	0,00	80,00	0,00	80,00	0,00	0,00	0,00	
103 01 08	487	Estante de Metal Com 6 Prateleiras	80,00	0,00	0,00	0,00	0,00	0,00	0,00	0,00	80,00	0,00	80,00	0,00	0,00	0,00	

União das Freguesias de Queluz e Belas

F4

Mapa síntese detalhado

Ano: 2021

Identificação dos bens a)			Património inicial b)		Acréscimos patrimoniais				Diminuições patrimoniais				Património final		Variação patrimonial		
Classificação geral			Bruto	Líquido	c) Aquisições	d) Grande reparação e outros aumentos	e) Totais (9=6+8)	f) Abates	g) Desvalorizações	Amortizações		Total (14=10+11+12)	Bruto	Líquido	Bruto	Líquido	
GH	Nº Invent	Descrição do bem								exercício	9)						10)
(1)	(2)	(3)	(4)	(5)	(6)	(8)	(9=6+8)	(10)	(11)	(12)	(13)	(14=10+11+12)	(15=4+8-10-11)	(16=15-13)	(17=16-4)	(18=16-5)	
103 01 08	498	Estante de Metal Com 6 Prateleiras	80,00	0,00	0,00	0,00	0,00	0,00	0,00	0,00	0,00	80,00	0,00	80,00	0,00	0,00	0,00
103 01 08	499	Estante de Metal Com 6 Prateleiras	120,00	0,00	0,00	0,00	0,00	0,00	0,00	0,00	0,00	120,00	0,00	120,00	0,00	0,00	0,00
103 01 08	500	Estante de Metal Com 6 Prateleiras	120,00	0,00	0,00	0,00	0,00	0,00	0,00	0,00	0,00	120,00	0,00	120,00	0,00	0,00	0,00
103 01 08	501	Estante de Metal Com 6 Prateleiras	80,00	0,00	0,00	0,00	0,00	0,00	0,00	0,00	0,00	80,00	0,00	80,00	0,00	0,00	0,00
107 01 99	502	Piçard de Madeira Com Painel de C	5,00	0,00	0,00	0,00	0,00	0,00	0,00	0,00	0,00	5,00	0,00	5,00	0,00	0,00	0,00
107 01 99	503	Piçard de Madeira Com Painel de C	5,00	0,00	0,00	0,00	0,00	0,00	0,00	0,00	0,00	5,00	0,00	5,00	0,00	0,00	0,00
107 01 99	504	Piçard de Madeira Com Painel de C	5,00	0,00	0,00	0,00	0,00	0,00	0,00	0,00	0,00	5,00	0,00	5,00	0,00	0,00	0,00
107 01 99	505	Piçard de Madeira Com Painel de C	5,00	0,00	0,00	0,00	0,00	0,00	0,00	0,00	0,00	5,00	0,00	5,00	0,00	0,00	0,00
107 01 99	506	Piçard de Madeira Com Painel de C	5,00	0,00	0,00	0,00	0,00	0,00	0,00	0,00	0,00	5,00	0,00	5,00	0,00	0,00	0,00
107 01 99	508	Piçard de Madeira Com Painel de C	5,00	0,00	0,00	0,00	0,00	0,00	0,00	0,00	0,00	5,00	0,00	5,00	0,00	0,00	0,00
107 01 99	509	Piçard de Madeira Com Painel de C	5,00	0,00	0,00	0,00	0,00	0,00	0,00	0,00	0,00	5,00	0,00	5,00	0,00	0,00	0,00
101 01 01	510	Armário Bastidor Branco (60x67x101	500,00	62,48	0,00	0,00	0,00	0,00	0,00	0,00	62,48	500,00	62,48	500,00	0,00	0,00	-62,48
107 01 20	511	Mesa de Refeições de Madeira Exte	120,00	0,00	0,00	0,00	0,00	0,00	0,00	0,00	0,00	120,00	0,00	120,00	0,00	0,00	0,00
107 01 20	512	Mesa Metade Octogonal de Ferro e	120,00	0,00	0,00	0,00	0,00	0,00	0,00	0,00	0,00	120,00	0,00	120,00	0,00	0,00	0,00
103 01 12	513	Secretária Tempo Em Melamina Con	70,00	0,00	0,00	0,00	0,00	0,00	0,00	0,00	0,00	70,00	0,00	70,00	0,00	0,00	0,00
107 01 20	514	Mesa Metade Octogonal de Madeira	120,00	0,00	0,00	0,00	0,00	0,00	0,00	0,00	0,00	120,00	0,00	120,00	0,00	0,00	0,00
107 01 20	516	Mesa Metade Octogonal de Madeira	120,00	0,00	0,00	0,00	0,00	0,00	0,00	0,00	0,00	120,00	0,00	120,00	0,00	0,00	0,00
107 01 20	517	Mesa Tempo de Madeira Em Melanii	120,00	0,00	0,00	0,00	0,00	0,00	0,00	0,00	0,00	120,00	0,00	120,00	0,00	0,00	0,00
107 01 07	518	Cadeira Antiga de Madeira Com Tan	50,00	0,00	0,00	0,00	0,00	0,00	0,00	0,00	0,00	50,00	0,00	50,00	0,00	0,00	0,00
107 01 07	519	Cadeira Antiga de Madeira Com Bra	50,00	0,00	0,00	0,00	0,00	0,00	0,00	0,00	0,00	50,00	0,00	50,00	0,00	0,00	0,00
107 01 20	520	Mesa Tempo de Madeira Em Melanii	120,00	0,00	0,00	0,00	0,00	0,00	0,00	0,00	0,00	120,00	0,00	120,00	0,00	0,00	0,00
107 01 23	521	Secretária de Madeira Tipo Pau Pret	100,00	0,00	0,00	0,00	0,00	0,00	0,00	0,00	0,00	100,00	0,00	100,00	0,00	0,00	0,00
107 01 07	522	Cadeira de Madeira Com Base e Co	25,00	0,00	0,00	0,00	0,00	0,00	0,00	0,00	0,00	25,00	0,00	25,00	0,00	0,00	0,00
107 01 07	523	Cadeira de Madeira Com Base e Co	25,00	0,00	0,00	0,00	0,00	0,00	0,00	0,00	0,00	25,00	0,00	25,00	0,00	0,00	0,00
107 01 07	524	Cadeira de Madeira Antiga Com Bas	25,00	0,00	0,00	0,00	0,00	0,00	0,00	0,00	0,00	25,00	0,00	25,00	0,00	0,00	0,00
107 01 07	525	Cadeira de Madeira Antiga Com Bas	25,00	0,00	0,00	0,00	0,00	0,00	0,00	0,00	0,00	25,00	0,00	25,00	0,00	0,00	0,00
108 03 12	526	Mesa de Mistura + Leitor Dvd + Cd F	80,00	0,00	0,00	0,00	0,00	0,00	0,00	0,00	0,00	80,00	0,00	80,00	0,00	0,00	0,00
108 03 03	527	Coluna de Som Opera 405 D	15,00	0,00	0,00	0,00	0,00	0,00	0,00	0,00	0,00	15,00	0,00	15,00	0,00	0,00	0,00

União das Freguesias de Queiuz e Belas

F4

Mapa síntese detalhado

Ano: 2021

Identificação dos bens a)			Património inicial b)		Acréscimos patrimoniais			Diminuições patrimoniais					Património final		Variação patrimonial	
Classificação geral			Bruto	Líquido	c) Aquisições	Grandes reparações e outras melhorias	Totais	e) Abates	f) Desvalorizações	g) Amortizações		Total	Bruto	Líquido	Bruto	Líquido
GH	Nº Invent.	Descrição do bem								exercício	acumuladas					
(1)	(2)	(3)	(4)	(5)	(6)	(8)	(9=6+8)	(10)	(11)	(12)	(13)	(14=10+11+12)	(15=4+9-10-11)	(16=15-13)	(17=15-4)	(18=16-5)
109 03 03	528	Roçadora Stihl Ht 133	0,00	0,00	0,00	0,00	0,00	0,00	0,00	0,00	0,00	0,00	0,00	0,00	0,00	0,00
106 03 03	529	Coluna de Som Opera 405 D	15,00	0,00	0,00	0,00	0,00	0,00	0,00	0,00	15,00	0,00	15,00	0,00	0,00	0,00
107 01 02	530	Armário Antigo Com Adornos de Mar	30,00	0,00	0,00	0,00	0,00	0,00	0,00	0,00	30,00	0,00	30,00	0,00	0,00	0,00
107 01 02	531	Armário Antigo Com Adornos de Mar	30,00	0,00	0,00	0,00	0,00	0,00	0,00	0,00	30,00	0,00	30,00	0,00	0,00	0,00
107 01 23	532	Mesa de Madeira Meçica Castanha /	100,00	0,00	0,00	0,00	0,00	0,00	0,00	0,00	100,00	0,00	100,00	0,00	0,00	0,00
103 01 10	533	Mesa de Reunião de Madeira Meçic	100,00	0,00	0,00	0,00	0,00	0,00	0,00	0,00	100,00	0,00	100,00	0,00	0,00	0,00
110 04 13	534	"saltão" Ir Abg	900,00	0,00	0,00	0,00	0,00	0,00	0,00	0,00	900,00	0,00	900,00	0,00	0,00	0,00
110 04 13	535	Martelo Elétrico Bosch Gsh 11e	200,00	0,00	0,00	0,00	0,00	0,00	0,00	0,00	200,00	0,00	200,00	0,00	0,00	0,00
110 16 02	536	Máquina de Soldar Elarco 210a	190,00	0,00	0,00	0,00	0,00	0,00	0,00	0,00	190,00	0,00	190,00	0,00	0,00	0,00
110 04 08	537	Gerador Eh178.0 Ohv Robin	150,00	0,00	0,00	0,00	0,00	0,00	0,00	0,00	150,00	0,00	150,00	0,00	0,00	0,00
110 04 08	538	Gerador Honda Gx 200	150,00	0,00	0,00	0,00	0,00	0,00	0,00	0,00	150,00	0,00	150,00	0,00	0,00	0,00
110 15 09	539	Rebarbadora Einhell	150,00	0,00	0,00	0,00	0,00	0,00	0,00	0,00	150,00	0,00	150,00	0,00	0,00	0,00
110 15 01	542	Berbequim Black&decker Profession	120,00	0,00	0,00	0,00	0,00	0,00	0,00	0,00	120,00	0,00	120,00	0,00	0,00	0,00
109 02 07	543	Pulverizador "atomizador Hippito"	400,00	0,00	0,00	0,00	0,00	0,00	0,00	0,00	400,00	0,00	400,00	0,00	0,00	0,00
109 03 03	544	Mini Motosserra Echo Ls-3400	60,00	0,00	0,00	0,00	0,00	0,00	0,00	0,00	60,00	0,00	60,00	0,00	0,00	0,00
109 03 03	545	Motosserra Stihl Ms 391	60,00	0,00	0,00	0,00	0,00	0,00	0,00	0,00	60,00	0,00	60,00	0,00	0,00	0,00
109 03 03	547	Corta-sebes X690 Mod. Tl 2&pu-7-	275,00	0,00	0,00	0,00	0,00	0,00	0,00	0,00	275,00	0,00	275,00	0,00	0,00	0,00
109 03 03	548	Corta-sebes Kawasaki Th 23	335,00	0,00	0,00	0,00	0,00	0,00	0,00	0,00	335,00	0,00	335,00	0,00	0,00	0,00
109 03 99	549	Soprador de Folhas Echo Pb 255es	160,00	0,00	0,00	0,00	0,00	0,00	0,00	0,00	160,00	0,00	160,00	0,00	0,00	0,00
110 15 09	550	Rebarbadora Black&decker Professi	160,00	0,00	0,00	0,00	0,00	0,00	0,00	0,00	160,00	0,00	160,00	0,00	0,00	0,00
110 25 04	551	Pá Terraco T-275 para Bob-Cat	250,00	0,00	0,00	0,00	0,00	0,00	0,00	0,00	250,00	0,00	250,00	0,00	0,00	0,00
111 02 02	552	Esmeril Black&decker Professional A	30,00	0,00	0,00	0,00	0,00	0,00	0,00	0,00	30,00	0,00	30,00	0,00	0,00	0,00
107 08 03	553	Microondas Samsung Tds	55,35	0,00	0,00	0,00	0,00	0,00	0,00	0,00	55,35	0,00	55,35	0,00	0,00	0,00
107 01 99	556	Dispensador Roio Papel Mãos	10,00	0,00	0,00	0,00	0,00	0,00	0,00	0,00	10,00	0,00	10,00	0,00	0,00	0,00
107 01 07	583	Cadeira preta de Plástico	20,00	0,00	0,00	0,00	0,00	0,00	0,00	0,00	20,00	0,00	20,00	0,00	0,00	0,00
107 01 07	584	Cadeira preta de Plástico	20,00	0,00	0,00	0,00	0,00	0,00	0,00	0,00	20,00	0,00	20,00	0,00	0,00	0,00
107 01 07	585	Cadeira preta de Plástico	20,00	0,00	0,00	0,00	0,00	0,00	0,00	0,00	20,00	0,00	20,00	0,00	0,00	0,00
107 01 07	586	Cadeira preta de Plástico	20,00	0,00	0,00	0,00	0,00	0,00	0,00	0,00	20,00	0,00	20,00	0,00	0,00	0,00
107 01 07	587	Cadeira preta de Plástico	20,00	0,00	0,00	0,00	0,00	0,00	0,00	0,00	20,00	0,00	20,00	0,00	0,00	0,00

União das Freguesias de Queluz e Belas

F4

Mapa síntese detalhado

Ano: 2021

Identificação dos bens a)			Património inicial b)		Acréscimos patrimoniais			Diminuições patrimoniais					Património final		Variação patrimonial		
Classificação geral			Bruto	Líquido	c) Aquisições	Grandes reparações e outros aumentos	Totais (8=5+8)	e) Abates	f) Desvalorizações	g) Amortizações			Total (14=10+11+12)	Bruto (15=4+8-10-11)	Líquido (16=15-13)	Bruto (17=15-4)	Líquido (18=16-5)
GH	Nº Invent.	Descrição do bem								exercício	9)	acumuladas					
(1)	(2)	(3)	(4)	(5)	(6)	(8)	(9=5+8)	(10)	(11)	(12)	(13)	(14=10+11+12)	(15=4+8-10-11)	(16=15-13)	(17=15-4)	(18=16-5)	
107 01 07	568	Cadeira preta de Plástico	20,00	0,00	0,00	0,00	0,00	0,00	0,00	0,00	20,00	0,00	20,00	0,00	0,00	0,00	
107 01 07	569	Cadeira preta de Plástico	20,00	0,00	0,00	0,00	0,00	0,00	0,00	0,00	20,00	0,00	20,00	0,00	0,00	0,00	
107 01 07	570	Cadeira preta de Plástico	20,00	0,00	0,00	0,00	0,00	0,00	0,00	0,00	20,00	0,00	20,00	0,00	0,00	0,00	
107 01 07	571	Cadeira preta de Plástico	20,00	0,00	0,00	0,00	0,00	0,00	0,00	0,00	20,00	0,00	20,00	0,00	0,00	0,00	
107 01 07	572	Cadeira preta de Plástico	20,00	0,00	0,00	0,00	0,00	0,00	0,00	0,00	20,00	0,00	20,00	0,00	0,00	0,00	
107 01 07	573	Cadeira preta de Plástico	20,00	0,00	0,00	0,00	0,00	0,00	0,00	0,00	20,00	0,00	20,00	0,00	0,00	0,00	
107 01 07	574	Cadeira preta de Plástico	20,00	0,00	0,00	0,00	0,00	0,00	0,00	0,00	20,00	0,00	20,00	0,00	0,00	0,00	
107 01 07	575	Cadeira preta de Plástico	20,00	0,00	0,00	0,00	0,00	0,00	0,00	0,00	20,00	0,00	20,00	0,00	0,00	0,00	
107 01 07	576	Cadeira preta de Plástico	20,00	0,00	0,00	0,00	0,00	0,00	0,00	0,00	20,00	0,00	20,00	0,00	0,00	0,00	
107 01 07	577	Cadeira preta de Plástico	20,00	0,00	0,00	0,00	0,00	0,00	0,00	0,00	20,00	0,00	20,00	0,00	0,00	0,00	
107 01 07	578	Cadeira preta de Plástico	20,00	0,00	0,00	0,00	0,00	0,00	0,00	0,00	20,00	0,00	20,00	0,00	0,00	0,00	
107 01 07	579	Cadeira preta de Plástico	20,00	0,00	0,00	0,00	0,00	0,00	0,00	0,00	20,00	0,00	20,00	0,00	0,00	0,00	
107 01 07	580	Cadeira preta de Plástico	20,00	0,00	0,00	0,00	0,00	0,00	0,00	0,00	20,00	0,00	20,00	0,00	0,00	0,00	
107 01 07	581	Cadeira preta de Plástico	20,00	0,00	0,00	0,00	0,00	0,00	0,00	0,00	20,00	0,00	20,00	0,00	0,00	0,00	
107 01 07	582	Cadeira preta de Plástico	20,00	0,00	0,00	0,00	0,00	0,00	0,00	0,00	20,00	0,00	20,00	0,00	0,00	0,00	
107 01 07	583	Cadeira preta de Plástico	20,00	0,00	0,00	0,00	0,00	0,00	0,00	0,00	20,00	0,00	20,00	0,00	0,00	0,00	
107 01 07	584	Cadeira preta de Plástico	20,00	0,00	0,00	0,00	0,00	0,00	0,00	0,00	20,00	0,00	20,00	0,00	0,00	0,00	
107 01 13	585	Escadas Extensível de Alumínio	120,00	0,00	0,00	0,00	0,00	0,00	0,00	0,00	120,00	0,00	120,00	0,00	0,00	0,00	
107 01 13	586	Escadas Extensível de Alumínio	120,00	0,00	0,00	0,00	0,00	0,00	0,00	0,00	120,00	0,00	120,00	0,00	0,00	0,00	
109 03 03	587	Ropadoura Carnag Bc 4800dx	120,00	0,00	0,00	0,00	0,00	0,00	0,00	0,00	120,00	0,00	120,00	0,00	0,00	0,00	
109 03 03	588	Ropadoura Echo 5rm-420es	460,48	0,00	0,00	0,00	0,00	0,00	0,00	0,00	460,48	0,00	460,48	0,00	0,00	0,00	
109 03 03	590	Corta-relva Kawasaki FC 180V RT-I	130,00	0,00	0,00	0,00	0,00	0,00	0,00	0,00	130,00	0,00	130,00	0,00	0,00	0,00	
109 03 03	594	Ropadoura Kubota D430	120,00	0,00	0,00	0,00	0,00	0,00	0,00	0,00	120,00	0,00	120,00	0,00	0,00	0,00	
107 01 07	595	Cadeira preta de Plástico	20,00	0,00	0,00	0,00	0,00	0,00	0,00	0,00	20,00	0,00	20,00	0,00	0,00	0,00	
103 01 05	596	Cadeira de Metal Deadobavel Base	20,00	0,00	0,00	0,00	0,00	0,00	0,00	0,00	20,00	0,00	20,00	0,00	0,00	0,00	
107 01 07	597	Cadeira preta de Plástico	20,00	0,00	0,00	0,00	0,00	0,00	0,00	0,00	20,00	0,00	20,00	0,00	0,00	0,00	
107 01 07	598	Cadeira preta de Plástico	20,00	0,00	0,00	0,00	0,00	0,00	0,00	0,00	20,00	0,00	20,00	0,00	0,00	0,00	
107 01 07	599	Cadeira preta de Plástico	20,00	0,00	0,00	0,00	0,00	0,00	0,00	0,00	20,00	0,00	20,00	0,00	0,00	0,00	
107 01 07	600	Cadeira preta de Plástico	20,00	0,00	0,00	0,00	0,00	0,00	0,00	0,00	20,00	0,00	20,00	0,00	0,00	0,00	

Mapa síntese detalhado

Ano: 2021

Identificação dos bens a)			Património Inicial b)		Acréscimos patrimoniais			Diminuições patrimoniais				Património final		Variação patrimonial		
Classificação geral			Bruto	Líquido	c) Aquisições	Grandes reparações e melhoramentos	Totais	e) Abatas	f) Desvalorizações	Amortizações		Total	Bruto	Líquido	Bruto	Líquido
GH	Nº Invent.	Descrição do bem								exercício g)	acumuladas					
(1)	(2)	(3)	(4)	(5)	(6)	(8)	(9=6+8)	(10)	(11)	(12)	(13)	(14=10+11+12)	(15=4+9-10-11)	(16=15-13)	(17=15-4)	(18=16-5)
107 01 07	602	Cadeira preta de Plástico	20,00	0,00	0,00	0,00	0,00	0,00	0,00	0,00	20,00	0,00	20,00	0,00	0,00	0,00
107 01 07	603	Cadeira preta de Plástico	20,00	0,00	0,00	0,00	0,00	0,00	0,00	0,00	20,00	0,00	20,00	0,00	0,00	0,00
107 01 07	604	Cadeira preta de Plástico	20,00	0,00	0,00	0,00	0,00	0,00	0,00	0,00	20,00	0,00	20,00	0,00	0,00	0,00
103 01 05	606	Cadeira de Metal Desdobrável Base	20,00	0,00	0,00	0,00	0,00	0,00	0,00	0,00	20,00	0,00	20,00	0,00	0,00	0,00
107 01 07	607	Cadeira preta de Plástico	20,00	0,00	0,00	0,00	0,00	0,00	0,00	0,00	20,00	0,00	20,00	0,00	0,00	0,00
107 01 07	609	Cadeira preta de Plástico	20,00	0,00	0,00	0,00	0,00	0,00	0,00	0,00	20,00	0,00	20,00	0,00	0,00	0,00
103 01 05	610	Cadeira de Metal Desdobrável Base	20,00	0,00	0,00	0,00	0,00	0,00	0,00	0,00	20,00	0,00	20,00	0,00	0,00	0,00
107 01 07	611	Cadeira de Metal Desdobrável Base	20,00	0,00	0,00	0,00	0,00	0,00	0,00	0,00	20,00	0,00	20,00	0,00	0,00	0,00
103 01 05	613	Cadeira Com Rodas e Braços Costa	20,00	0,00	0,00	0,00	0,00	0,00	0,00	0,00	20,00	0,00	20,00	0,00	0,00	0,00
107 01 07	614	Cadeira de Metal Desdobrável Base	20,00	0,00	0,00	0,00	0,00	0,00	0,00	0,00	20,00	0,00	20,00	0,00	0,00	0,00
107 01 07	615	Cadeira de Metal Desdobrável Base	20,00	0,00	0,00	0,00	0,00	0,00	0,00	0,00	20,00	0,00	20,00	0,00	0,00	0,00
103 01 05	616	Cadeira de Metal Desdobrável Base	20,00	0,00	0,00	0,00	0,00	0,00	0,00	0,00	20,00	0,00	20,00	0,00	0,00	0,00
103 01 05	619	Cadeira de Metal Desdobrável Base	20,00	0,00	0,00	0,00	0,00	0,00	0,00	0,00	20,00	0,00	20,00	0,00	0,00	0,00
107 01 07	621	Cadeira de Metal Desdobrável Base	20,00	0,00	0,00	0,00	0,00	0,00	0,00	0,00	20,00	0,00	20,00	0,00	0,00	0,00
107 01 07	622	Cadeira de Metal Desdobrável Base	20,00	0,00	0,00	0,00	0,00	0,00	0,00	0,00	20,00	0,00	20,00	0,00	0,00	0,00
107 01 07	624	Cadeira Desdobrável Tecido Azul	20,00	0,00	0,00	0,00	0,00	0,00	0,00	0,00	20,00	0,00	20,00	0,00	0,00	0,00
107 01 07	625	Cadeira Desdobrável Tecido Azul	20,00	0,00	0,00	0,00	0,00	0,00	0,00	0,00	20,00	0,00	20,00	0,00	0,00	0,00
107 01 07	626	Cadeira Desdobrável Tecido Azul	20,00	0,00	0,00	0,00	0,00	0,00	0,00	0,00	20,00	0,00	20,00	0,00	0,00	0,00
107 01 07	628	Cadeira Desdobrável Tecido Azul	20,00	0,00	0,00	0,00	0,00	0,00	0,00	0,00	20,00	0,00	20,00	0,00	0,00	0,00
107 01 07	629	Cadeira desdobrável cor preta	20,00	0,00	0,00	0,00	0,00	0,00	0,00	0,00	20,00	0,00	20,00	0,00	0,00	0,00
103 01 05	631	Cadeira de Metal Desdobrável Base	20,00	0,00	0,00	0,00	0,00	0,00	0,00	0,00	20,00	0,00	20,00	0,00	0,00	0,00
107 01 07	633	Cadeira desdobrável cor preta	20,00	0,00	0,00	0,00	0,00	0,00	0,00	0,00	20,00	0,00	20,00	0,00	0,00	0,00
107 01 07	635	Cadeira desdobrável cor preta	20,00	0,00	0,00	0,00	0,00	0,00	0,00	0,00	20,00	0,00	20,00	0,00	0,00	0,00
107 01 07	638	Cadeira Desdobrável Tecido Azul	20,00	0,00	0,00	0,00	0,00	0,00	0,00	0,00	20,00	0,00	20,00	0,00	0,00	0,00
107 01 07	637	Cadeira desdobrável cor preta	20,00	0,00	0,00	0,00	0,00	0,00	0,00	0,00	20,00	0,00	20,00	0,00	0,00	0,00
107 01 07	639	Cadeira de Metal Desdobrável Base	20,00	0,00	0,00	0,00	0,00	0,00	0,00	0,00	20,00	0,00	20,00	0,00	0,00	0,00
107 01 07	640	Cadeira desdobrável cor preta	20,00	0,00	0,00	0,00	0,00	0,00	0,00	0,00	20,00	0,00	20,00	0,00	0,00	0,00
107 01 07	641	Cadeira de Metal Desdobrável Base	20,00	0,00	0,00	0,00	0,00	0,00	0,00	0,00	20,00	0,00	20,00	0,00	0,00	0,00
107 01 07	642	Cadeira de Metal Desdobrável Base	20,00	0,00	0,00	0,00	0,00	0,00	0,00	0,00	20,00	0,00	20,00	0,00	0,00	0,00

União das Freguesias de Queluz e Belas

F4

Mapa síntese detalhado

Ano: 2021

Identificação dos bens a)			Património Inicial b)		Acréscimos patrimoniais			Diminuições patrimoniais				Património final		Variação patrimonial		
Classificação geral			Bruto	Líquido	c) Aquisições	Grandes reparações e outras melhorias	Totais (8=6+8)	e) Abates	f) Desvalorizações	g) Amortizações		Total (14=10+11+12)	Bruto (15=4+8-10-11)	Líquido (16=15-13)	Bruto (17=15-4)	Líquido (18=16-5)
GH	Nº Invent.	Descrição do bem								exercício	acumuladas					
(1)	(2)	(3)	(4)	(5)	(6)	(8)	(9=6+8)	(10)	(11)	(12)	(13)	(14=10+11+12)	(15=4+8-10-11)	(16=15-13)	(17=15-4)	(18=16-5)
107 01 07	644	Cadeira de Metal Desdobrável Base	20,00	0,00	0,00	0,00	0,00	0,00	0,00	0,00	20,00	0,00	20,00	0,00	0,00	0,00
103 01 05	646	Cadeira de Metal Desdobrável Base	20,00	0,00	0,00	0,00	0,00	0,00	0,00	0,00	20,00	0,00	20,00	0,00	0,00	0,00
107 01 07	647	Cadeira de Metal Desdobrável Base	20,00	0,00	0,00	0,00	0,00	0,00	0,00	0,00	20,00	0,00	20,00	0,00	0,00	0,00
107 01 07	648	Cadeira Desdobrável Preto	20,00	0,00	0,00	0,00	0,00	0,00	0,00	0,00	20,00	0,00	20,00	0,00	0,00	0,00
107 01 07	649	Cadeira de Metal Desdobrável Base	20,00	0,00	0,00	0,00	0,00	0,00	0,00	0,00	20,00	0,00	20,00	0,00	0,00	0,00
107 01 07	650	Cadeira de Metal Desdobrável Base	20,00	0,00	0,00	0,00	0,00	0,00	0,00	0,00	20,00	0,00	20,00	0,00	0,00	0,00
103 01 05	652	Cadeira de Metal Desdobrável Base	20,00	0,00	0,00	0,00	0,00	0,00	0,00	0,00	20,00	0,00	20,00	0,00	0,00	0,00
107 01 07	653	Cadeira de Metal Desdobrável Preto	20,00	0,00	0,00	0,00	0,00	0,00	0,00	0,00	20,00	0,00	20,00	0,00	0,00	0,00
103 01 05	654	Cadeira de Metal Desdobrável Base	20,00	0,00	0,00	0,00	0,00	0,00	0,00	0,00	20,00	0,00	20,00	0,00	0,00	0,00
107 01 07	656	Escada extensível de alumínio	20,00	0,00	0,00	0,00	0,00	0,00	0,00	0,00	20,00	0,00	20,00	0,00	0,00	0,00
107 01 07	657	Cadeira de Metal Desdobrável Base	20,00	0,00	0,00	0,00	0,00	0,00	0,00	0,00	20,00	0,00	20,00	0,00	0,00	0,00
103 01 05	658	Cadeira de Metal Desdobrável Base	20,00	0,00	0,00	0,00	0,00	0,00	0,00	0,00	20,00	0,00	20,00	0,00	0,00	0,00
107 01 07	659	Cadeira de Metal Desdobrável Base	20,00	0,00	0,00	0,00	0,00	0,00	0,00	0,00	20,00	0,00	20,00	0,00	0,00	0,00
103 01 05	660	Cadeira de Metal Desdobrável Base	20,00	0,00	0,00	0,00	0,00	0,00	0,00	0,00	20,00	0,00	20,00	0,00	0,00	0,00
107 01 07	662	Cadeira Desdobrável Teclado Azul	20,00	0,00	0,00	0,00	0,00	0,00	0,00	0,00	20,00	0,00	20,00	0,00	0,00	0,00
103 01 05	663	Cadeira de Metal Desdobrável Base	20,00	0,00	0,00	0,00	0,00	0,00	0,00	0,00	20,00	0,00	20,00	0,00	0,00	0,00
107 01 07	664	Cadeira preta de Plástico	20,00	0,00	0,00	0,00	0,00	0,00	0,00	0,00	20,00	0,00	20,00	0,00	0,00	0,00
103 01 05	665	Cadeira de Metal Desdobrável Base	20,00	0,00	0,00	0,00	0,00	0,00	0,00	0,00	20,00	0,00	20,00	0,00	0,00	0,00
107 01 07	666	Cadeira preta de Plástico	20,00	0,00	0,00	0,00	0,00	0,00	0,00	0,00	20,00	0,00	20,00	0,00	0,00	0,00
107 01 07	667	Cadeira preta de Plástico	20,00	0,00	0,00	0,00	0,00	0,00	0,00	0,00	20,00	0,00	20,00	0,00	0,00	0,00
107 01 07	669	Cadeira preta de Plástico	20,00	0,00	0,00	0,00	0,00	0,00	0,00	0,00	20,00	0,00	20,00	0,00	0,00	0,00
107 01 07	670	Cadeira preta de Plástico	20,00	0,00	0,00	0,00	0,00	0,00	0,00	0,00	20,00	0,00	20,00	0,00	0,00	0,00
103 01 05	672	Cadeira de Metal Desdobrável Base	20,00	0,00	0,00	0,00	0,00	0,00	0,00	0,00	20,00	0,00	20,00	0,00	0,00	0,00
107 01 07	673	Cadeira preta de Plástico	20,00	0,00	0,00	0,00	0,00	0,00	0,00	0,00	20,00	0,00	20,00	0,00	0,00	0,00
107 01 07	675	Cadeira preta de Plástico	20,00	0,00	0,00	0,00	0,00	0,00	0,00	0,00	20,00	0,00	20,00	0,00	0,00	0,00
107 01 07	676	Cadeira preta de Plástico	20,00	0,00	0,00	0,00	0,00	0,00	0,00	0,00	20,00	0,00	20,00	0,00	0,00	0,00
110 04 11	678	Betoneira Vermelha Ls 300	140,00	0,00	0,00	0,00	0,00	0,00	0,00	0,00	140,00	0,00	140,00	0,00	0,00	0,00
107 01 13	681	Escadas Extensível de Alumínio	35,00	0,00	0,00	0,00	0,00	0,00	0,00	0,00	35,00	0,00	35,00	0,00	0,00	0,00
107 01 07	682	Cadeira preta de Plástico	20,00	0,00	0,00	0,00	0,00	0,00	0,00	0,00	20,00	0,00	20,00	0,00	0,00	0,00

Mapa síntese detalhado

Ano: 2021

Identificação dos bens a)			Património inicial b)		Acréscimos patrimoniais			Diminuições patrimoniais					Património final		Variação patrimonial	
Classificação geral			Bruto	Líquido	c) Aquisições	Grandes reparações e outros aumentos	Totais (8=6+8)	e) Abates	f) Desvalorizações	g) Amortizações		Total (14=10+11+12)	Bruto (15=4+9-10-11)	Líquido (16=15-13)	Bruto (17=15-4)	Líquido (18=16-5)
GH	Nº Invent.	Descrição do bem								exercício	acumuladas					
(1)	(2)	(3)	(4)	(5)	(6)	(8)	(9=6+8)	(10)	(11)	(12)	(13)	(14=10+11+12)	(15=4+9-10-11)	(16=15-13)	(17=15-4)	(18=16-5)
107 01 07	683	Cadeira preta de Plástico	20,00	0,00	0,00	0,00	0,00	0,00	0,00	0,00	20,00	0,00	20,00	0,00	0,00	0,00
107 01 07	684	Cadeira preta de Plástico	20,00	0,00	0,00	0,00	0,00	0,00	0,00	0,00	20,00	0,00	20,00	0,00	0,00	0,00
107 01 07	685	Cadeira preta de Plástico	20,00	0,00	0,00	0,00	0,00	0,00	0,00	0,00	20,00	0,00	20,00	0,00	0,00	0,00
107 01 07	686	Cadeira preta de Plástico	20,00	0,00	0,00	0,00	0,00	0,00	0,00	0,00	20,00	0,00	20,00	0,00	0,00	0,00
107 01 07	687	Cadeira preta de Plástico	20,00	0,00	0,00	0,00	0,00	0,00	0,00	0,00	20,00	0,00	20,00	0,00	0,00	0,00
107 01 07	688	Cadeira preta de Plástico	20,00	0,00	0,00	0,00	0,00	0,00	0,00	0,00	20,00	0,00	20,00	0,00	0,00	0,00
107 01 07	689	Cadeira preta de Plástico	20,00	0,00	0,00	0,00	0,00	0,00	0,00	0,00	20,00	0,00	20,00	0,00	0,00	0,00
107 01 07	690	Cadeira preta de Plástico	20,00	0,00	0,00	0,00	0,00	0,00	0,00	0,00	20,00	0,00	20,00	0,00	0,00	0,00
107 01 07	691	Cadeira preta de Plástico	20,00	0,00	0,00	0,00	0,00	0,00	0,00	0,00	20,00	0,00	20,00	0,00	0,00	0,00
107 01 07	692	Cadeira preta de Plástico	20,00	0,00	0,00	0,00	0,00	0,00	0,00	0,00	20,00	0,00	20,00	0,00	0,00	0,00
107 01 07	693	Cadeira preta de Plástico	20,00	0,00	0,00	0,00	0,00	0,00	0,00	0,00	20,00	0,00	20,00	0,00	0,00	0,00
107 01 07	694	Cadeira preta de Plástico	20,00	0,00	0,00	0,00	0,00	0,00	0,00	0,00	20,00	0,00	20,00	0,00	0,00	0,00
107 01 07	695	Cadeira preta de Plástico	20,00	0,00	0,00	0,00	0,00	0,00	0,00	0,00	20,00	0,00	20,00	0,00	0,00	0,00
107 01 07	696	Cadeira preta de Plástico	20,00	0,00	0,00	0,00	0,00	0,00	0,00	0,00	20,00	0,00	20,00	0,00	0,00	0,00
107 01 07	697	Cadeira preta de Plástico	20,00	0,00	0,00	0,00	0,00	0,00	0,00	0,00	20,00	0,00	20,00	0,00	0,00	0,00
107 01 07	698	Cadeira preta de Plástico	20,00	0,00	0,00	0,00	0,00	0,00	0,00	0,00	20,00	0,00	20,00	0,00	0,00	0,00
107 01 07	699	Cadeira preta de Plástico	20,00	0,00	0,00	0,00	0,00	0,00	0,00	0,00	20,00	0,00	20,00	0,00	0,00	0,00
107 01 07	700	Cadeira preta de Plástico	20,00	0,00	0,00	0,00	0,00	0,00	0,00	0,00	20,00	0,00	20,00	0,00	0,00	0,00
107 01 07	701	Cadeira preta de Plástico	20,00	0,00	0,00	0,00	0,00	0,00	0,00	0,00	20,00	0,00	20,00	0,00	0,00	0,00
107 01 07	702	Cadeira preta de Plástico	20,00	0,00	0,00	0,00	0,00	0,00	0,00	0,00	20,00	0,00	20,00	0,00	0,00	0,00
107 01 07	703	Cadeira preta de Plástico	20,00	0,00	0,00	0,00	0,00	0,00	0,00	0,00	20,00	0,00	20,00	0,00	0,00	0,00
107 01 07	704	Cadeira preta de Plástico	20,00	0,00	0,00	0,00	0,00	0,00	0,00	0,00	20,00	0,00	20,00	0,00	0,00	0,00
107 01 07	705	Cadeira preta de Plástico	20,00	0,00	0,00	0,00	0,00	0,00	0,00	0,00	20,00	0,00	20,00	0,00	0,00	0,00
107 01 07	706	Cadeira preta de Plástico	20,00	0,00	0,00	0,00	0,00	0,00	0,00	0,00	20,00	0,00	20,00	0,00	0,00	0,00
107 01 07	707	Cadeira preta de Plástico	20,00	0,00	0,00	0,00	0,00	0,00	0,00	0,00	20,00	0,00	20,00	0,00	0,00	0,00
107 01 07	708	Cadeira preta de plástico	20,00	0,00	0,00	0,00	0,00	0,00	0,00	0,00	20,00	0,00	20,00	0,00	0,00	0,00
107 01 07	709	Cadeira preta de plástico	20,00	0,00	0,00	0,00	0,00	0,00	0,00	0,00	20,00	0,00	20,00	0,00	0,00	0,00
107 01 07	710	Cadeira preta de plástico	20,00	0,00	0,00	0,00	0,00	0,00	0,00	0,00	20,00	0,00	20,00	0,00	0,00	0,00
107 01 07	711	Cadeira preta de plástico	20,00	0,00	0,00	0,00	0,00	0,00	0,00	0,00	20,00	0,00	20,00	0,00	0,00	0,00

União das Freguesias de Queluz e Belas

F4

Mapa síntese detalhado

Ano: 2021

Identificação dos bens a)			Património inicial b)		Acréscimos patrimoniais			Diminuições patrimoniais				Património final		Variação patrimonial			
Classificação geral		Descrição do bem	Bruto	Líquido	c)			e)		f)		Total	Bruto	Líquido	Bruto	Líquido	
GH	Nº Invent.				Aquisições	Grandes reparações e outros aumentos	Totais	Abates	Desvalorizações	Amortizações							
(1)	(2)	(3)	(4)	(5)	(6)	(8)	(9=6+8)	(10)	(11)	(12)	(13)	(14=10+11+12)	(15=4+8-10-11)	(16=15-13)	(17=16-4)	(18=16-5)	
107 01 07	712	Cadeira preta de plástico	20,00	0,00	0,00	0,00	0,00	0,00	0,00	0,00	0,00	20,00	0,00	20,00	0,00	0,00	0,00
107 01 07	713	Cadeira preta de plástico	20,00	0,00	0,00	0,00	0,00	0,00	0,00	0,00	0,00	20,00	0,00	20,00	0,00	0,00	0,00
107 01 07	714	Cadeira preta de plástico	20,00	0,00	0,00	0,00	0,00	0,00	0,00	0,00	0,00	20,00	0,00	20,00	0,00	0,00	0,00
107 01 07	715	Cadeira preta de plástico	20,00	0,00	0,00	0,00	0,00	0,00	0,00	0,00	0,00	20,00	0,00	20,00	0,00	0,00	0,00
107 01 07	716	Cadeira preta de plástico	20,00	0,00	0,00	0,00	0,00	0,00	0,00	0,00	0,00	20,00	0,00	20,00	0,00	0,00	0,00
107 01 07	717	Cadeira preta de plástico	20,00	0,00	0,00	0,00	0,00	0,00	0,00	0,00	0,00	20,00	0,00	20,00	0,00	0,00	0,00
107 01 07	718	Cadeira preta de plástico	20,00	0,00	0,00	0,00	0,00	0,00	0,00	0,00	0,00	20,00	0,00	20,00	0,00	0,00	0,00
107 01 07	719	Cadeira preta de plástico	20,00	0,00	0,00	0,00	0,00	0,00	0,00	0,00	0,00	20,00	0,00	20,00	0,00	0,00	0,00
107 01 07	720	Cadeira preta de plástico	20,00	0,00	0,00	0,00	0,00	0,00	0,00	0,00	0,00	20,00	0,00	20,00	0,00	0,00	0,00
107 01 07	721	Cadeira preta de plástico	20,00	0,00	0,00	0,00	0,00	0,00	0,00	0,00	0,00	20,00	0,00	20,00	0,00	0,00	0,00
107 01 07	722	Cadeira preta de plástico	20,00	0,00	0,00	0,00	0,00	0,00	0,00	0,00	0,00	20,00	0,00	20,00	0,00	0,00	0,00
107 01 07	723	Cadeira preta de plástico	20,00	0,00	0,00	0,00	0,00	0,00	0,00	0,00	0,00	20,00	0,00	20,00	0,00	0,00	0,00
107 01 07	724	Cadeira preta de plástico	20,00	0,00	0,00	0,00	0,00	0,00	0,00	0,00	0,00	20,00	0,00	20,00	0,00	0,00	0,00
107 01 07	725	Cadeira preta de plástico	20,00	0,00	0,00	0,00	0,00	0,00	0,00	0,00	0,00	20,00	0,00	20,00	0,00	0,00	0,00
107 01 07	726	Cadeira preta de plástico	20,00	0,00	0,00	0,00	0,00	0,00	0,00	0,00	0,00	20,00	0,00	20,00	0,00	0,00	0,00
107 01 07	727	Cadeira preta de plástico	20,00	0,00	0,00	0,00	0,00	0,00	0,00	0,00	0,00	20,00	0,00	20,00	0,00	0,00	0,00
107 01 07	728	Cadeira preta de plástico	20,00	0,00	0,00	0,00	0,00	0,00	0,00	0,00	0,00	20,00	0,00	20,00	0,00	0,00	0,00
107 01 07	728	Cadeira preta de plástico	20,00	0,00	0,00	0,00	0,00	0,00	0,00	0,00	0,00	20,00	0,00	20,00	0,00	0,00	0,00
107 01 07	730	Cadeira preta de plástico	20,00	0,00	0,00	0,00	0,00	0,00	0,00	0,00	0,00	20,00	0,00	20,00	0,00	0,00	0,00
107 01 07	731	Cadeira preta de plástico	20,00	0,00	0,00	0,00	0,00	0,00	0,00	0,00	0,00	20,00	0,00	20,00	0,00	0,00	0,00
107 01 07	732	Cadeira preta de plástico	20,00	0,00	0,00	0,00	0,00	0,00	0,00	0,00	0,00	20,00	0,00	20,00	0,00	0,00	0,00
107 01 07	733	Cadeira preta de plástico	20,00	0,00	0,00	0,00	0,00	0,00	0,00	0,00	0,00	20,00	0,00	20,00	0,00	0,00	0,00
107 01 07	734	Cadeira preta de plástico	20,00	0,00	0,00	0,00	0,00	0,00	0,00	0,00	0,00	20,00	0,00	20,00	0,00	0,00	0,00
107 01 07	735	Cadeira preta de plástico	20,00	0,00	0,00	0,00	0,00	0,00	0,00	0,00	0,00	20,00	0,00	20,00	0,00	0,00	0,00
107 01 07	736	Cadeira preta de plástico	20,00	0,00	0,00	0,00	0,00	0,00	0,00	0,00	0,00	20,00	0,00	20,00	0,00	0,00	0,00
107 01 07	737	Cadeira preta de plástico	20,00	0,00	0,00	0,00	0,00	0,00	0,00	0,00	0,00	20,00	0,00	20,00	0,00	0,00	0,00
107 01 07	738	Cadeira preta de plástico	20,00	0,00	0,00	0,00	0,00	0,00	0,00	0,00	0,00	20,00	0,00	20,00	0,00	0,00	0,00
107 01 07	739	Cadeira preta de plástico	20,00	0,00	0,00	0,00	0,00	0,00	0,00	0,00	0,00	20,00	0,00	20,00	0,00	0,00	0,00
107 01 07	740	Cadeira preta de plástico	20,00	0,00	0,00	0,00	0,00	0,00	0,00	0,00	0,00	20,00	0,00	20,00	0,00	0,00	0,00

União das Freguesias de Queluz e Belas

F4

Mapa síntese detalhado

Ano: 2021

Identificação dos bens e)			Património inicial b)		Acréscimos patrimoniais			Diminuições patrimoniais					Património final		Variação patrimonial	
Classificação geral			Bruto	Líquido	c) Aquisições	Grandes reparações e outras melhorias	Totais (8=6+8)	e) Abates	f) Desvalorizações	Amortizações		Total (14=10+11+12)	Bruto	Líquido	Bruto	Líquido
GH	Nº Invent.	Descrição do bem								exercício g)	acumuladas					
(1)	(2)	(3)	(4)	(5)	(6)	(8)	(9=6+8)	(10)	(11)	(12)	(13)	(14=10+11+12)	(15=4+9-10-11)	(16=15-13)	(17=15-4)	(18=16-5)
107 01 07	741	Cadeira preta de plástico	20,00	0,00	0,00	0,00	0,00	0,00	0,00	0,00	20,00	0,00	20,00	0,00	0,00	0,00
107 01 07	742	Cadeira preta de plástico	20,00	0,00	0,00	0,00	0,00	0,00	0,00	0,00	20,00	0,00	20,00	0,00	0,00	0,00
107 01 07	743	Cadeira preta de plástico	20,00	0,00	0,00	0,00	0,00	0,00	0,00	0,00	20,00	0,00	20,00	0,00	0,00	0,00
107 01 07	744	Cadeira preta de plástico	20,00	0,00	0,00	0,00	0,00	0,00	0,00	0,00	20,00	0,00	20,00	0,00	0,00	0,00
107 01 07	745	Cadeira preta de plástico	20,00	0,00	0,00	0,00	0,00	0,00	0,00	0,00	20,00	0,00	20,00	0,00	0,00	0,00
107 01 07	746	Cadeira preta de plástico	20,00	0,00	0,00	0,00	0,00	0,00	0,00	0,00	20,00	0,00	20,00	0,00	0,00	0,00
107 01 07	747	Cadeira preta de plástico	20,00	0,00	0,00	0,00	0,00	0,00	0,00	0,00	20,00	0,00	20,00	0,00	0,00	0,00
107 01 07	748	Cadeira preta de plástico	20,00	0,00	0,00	0,00	0,00	0,00	0,00	0,00	20,00	0,00	20,00	0,00	0,00	0,00
107 01 07	749	Cadeira preta de plástico	20,00	0,00	0,00	0,00	0,00	0,00	0,00	0,00	20,00	0,00	20,00	0,00	0,00	0,00
107 01 07	750	Cadeira preta de plástico	20,00	0,00	0,00	0,00	0,00	0,00	0,00	0,00	20,00	0,00	20,00	0,00	0,00	0,00
107 01 07	751	Cadeira preta de plástico	20,00	0,00	0,00	0,00	0,00	0,00	0,00	0,00	20,00	0,00	20,00	0,00	0,00	0,00
107 01 07	752	Cadeira preta de plástico	20,00	0,00	0,00	0,00	0,00	0,00	0,00	0,00	20,00	0,00	20,00	0,00	0,00	0,00
107 01 07	753	Cadeira preta de plástico	20,00	0,00	0,00	0,00	0,00	0,00	0,00	0,00	20,00	0,00	20,00	0,00	0,00	0,00
103 01 05	754	Cadeira Preta Com Tampo Plástico f	20,00	0,00	0,00	0,00	0,00	0,00	0,00	0,00	20,00	0,00	20,00	0,00	0,00	0,00
107 01 07	755	Cadeira preta de plástico	20,00	0,00	0,00	0,00	0,00	0,00	0,00	0,00	20,00	0,00	20,00	0,00	0,00	0,00
107 01 07	756	Cadeira preta de plástico	20,00	0,00	0,00	0,00	0,00	0,00	0,00	0,00	20,00	0,00	20,00	0,00	0,00	0,00
103 01 05	757	Cadeira Preta Com Tampo Plástico f	20,00	0,00	0,00	0,00	0,00	0,00	0,00	0,00	20,00	0,00	20,00	0,00	0,00	0,00
103 01 05	758	Cadeira Preta Com Tampo Plástico f	20,00	0,00	0,00	0,00	0,00	0,00	0,00	0,00	20,00	0,00	20,00	0,00	0,00	0,00
103 01 05	759	Cadeira Preta Com Tampo Plástico f	20,00	0,00	0,00	0,00	0,00	0,00	0,00	0,00	20,00	0,00	20,00	0,00	0,00	0,00
103 01 05	760	Cadeira Preta Com Tampo Plástico f	20,00	0,00	0,00	0,00	0,00	0,00	0,00	0,00	20,00	0,00	20,00	0,00	0,00	0,00
107 01 07	761	Cadeira preta de plástico	20,00	0,00	0,00	0,00	0,00	0,00	0,00	0,00	20,00	0,00	20,00	0,00	0,00	0,00
107 01 07	762	Cadeira preta de plástico	20,00	0,00	0,00	0,00	0,00	0,00	0,00	0,00	20,00	0,00	20,00	0,00	0,00	0,00
107 01 07	763	Cadeira preta de plástico	20,00	0,00	0,00	0,00	0,00	0,00	0,00	0,00	20,00	0,00	20,00	0,00	0,00	0,00
107 01 07	764	Cadeira preta de plástico	20,00	0,00	0,00	0,00	0,00	0,00	0,00	0,00	20,00	0,00	20,00	0,00	0,00	0,00
107 01 07	765	Cadeira preta de plástico	20,00	0,00	0,00	0,00	0,00	0,00	0,00	0,00	20,00	0,00	20,00	0,00	0,00	0,00
107 01 07	766	Cadeira Preta de Plástico Desdobra	20,00	0,00	0,00	0,00	0,00	0,00	0,00	0,00	20,00	0,00	20,00	0,00	0,00	0,00
107 01 07	767	Cadeira Preta de Plástico Desdobra	20,00	0,00	0,00	0,00	0,00	0,00	0,00	0,00	20,00	0,00	20,00	0,00	0,00	0,00
107 01 07	768	Cadeira Preta de Plástico Desdobra	20,00	0,00	0,00	0,00	0,00	0,00	0,00	0,00	20,00	0,00	20,00	0,00	0,00	0,00
107 01 07	769	Cadeira Preta de Plástico Desdobra	20,00	0,00	0,00	0,00	0,00	0,00	0,00	0,00	20,00	0,00	20,00	0,00	0,00	0,00

União das Freguesias de Queluz e Belas

F4

Mapa síntese detalhado

Ano: 2021

Identificação dos bens a)			Património inicial b)		Acréscimos patrimoniais				Diminuições patrimoniais				Património final		Variação patrimonial	
Classificação geral			Bruto	Líquido	c) Aquisições	Grandes reparações e outras melhorias		e) Abates	f) Desvalorizações	Amortizações		Total	Bruto	Líquido	Bruto	Líquido
GH	Nº Invent.	Descrição do bem				g) exercício	h) acumuladas			9=5+8	10					
(1)	(2)	(3)	(4)	(5)	(6)	(8)	(9=5+8)	(10)	(11)	(12)	(13)	(14=10+11+12)	(15=4+9-10-11)	(16=15-13)	(17=15-4)	(18=16-5)
107 01 07	770	Cadeira Preta de Plástico Desdobrá	20,00	0,00	0,00	0,00	0,00	0,00	0,00	0,00	20,00	0,00	20,00	0,00	0,00	0,00
107 01 07	771	Cadeira Preta de Plástico Desdobrá	20,00	0,00	0,00	0,00	0,00	0,00	0,00	0,00	20,00	0,00	20,00	0,00	0,00	0,00
107 01 07	772	Cadeira Preta de Plástico Desdobrá	20,00	0,00	0,00	0,00	0,00	0,00	0,00	0,00	20,00	0,00	20,00	0,00	0,00	0,00
107 01 07	773	Cadeira Preta de Plástico Desdobrá	20,00	0,00	0,00	0,00	0,00	0,00	0,00	0,00	20,00	0,00	20,00	0,00	0,00	0,00
107 01 07	774	Cadeira Preta de Plástico Desdobrá	20,00	0,00	0,00	0,00	0,00	0,00	0,00	0,00	20,00	0,00	20,00	0,00	0,00	0,00
107 01 07	775	Cadeira Preta de Plástico Desdobrá	20,00	0,00	0,00	0,00	0,00	0,00	0,00	0,00	20,00	0,00	20,00	0,00	0,00	0,00
107 01 07	776	Cadeira Preta de Plástico Desdobrá	20,00	0,00	0,00	0,00	0,00	0,00	0,00	0,00	20,00	0,00	20,00	0,00	0,00	0,00
107 04 15	777	Ventoinha de Pé Becken Modelo Bel	10,00	0,00	0,00	0,00	0,00	0,00	0,00	0,00	10,00	0,00	10,00	0,00	0,00	0,00
103 01 13	778	Monitor Dell	50,00	0,00	0,00	0,00	0,00	0,00	0,00	0,00	50,00	0,00	50,00	0,00	0,00	0,00
101 01 99	779	Ups Eaton 5130	60,00	0,00	0,00	0,00	0,00	0,00	0,00	0,00	60,00	0,00	60,00	0,00	0,00	0,00
103 01 99	780	Suporte Tv Preto	25,00	0,00	0,00	0,00	0,00	0,00	0,00	0,00	25,00	0,00	25,00	0,00	0,00	0,00
106 03 18	781	Televisor Philippe Com Vhs	50,00	0,00	0,00	0,00	0,00	0,00	0,00	0,00	50,00	0,00	50,00	0,00	0,00	0,00
118 04 99	782	Porta Bandeiras Para 2 Mastros	150,00	0,00	0,00	0,00	0,00	0,00	0,00	0,00	150,00	0,00	150,00	0,00	0,00	0,00
118 04 99	783	Porta Bandeiras Para 2 Mastros	150,00	0,00	0,00	0,00	0,00	0,00	0,00	0,00	150,00	0,00	150,00	0,00	0,00	0,00
118 04 02	784	Bandeira Freguesia Queluz	0,00	0,00	0,00	0,00	0,00	0,00	0,00	0,00	0,00	0,00	0,00	0,00	0,00	0,00
118 04 02	785	Bandeira Concalho Sintra	0,00	0,00	0,00	0,00	0,00	0,00	0,00	0,00	0,00	0,00	0,00	0,00	0,00	0,00
118 04 02	786	Bandeira Nacional	0,00	0,00	0,00	0,00	0,00	0,00	0,00	0,00	0,00	0,00	0,00	0,00	0,00	0,00
118 04 02	787	Bandeira União Europeia	0,00	0,00	0,00	0,00	0,00	0,00	0,00	0,00	0,00	0,00	0,00	0,00	0,00	0,00
103 01 10	788	Mesa de Pés Metálicos Pretos e Tan	120,00	0,00	0,00	0,00	0,00	0,00	0,00	0,00	120,00	0,00	120,00	0,00	0,00	0,00
103 01 10	789	Mesa de Pés Metálicos Pretos e Tan	120,00	0,00	0,00	0,00	0,00	0,00	0,00	0,00	120,00	0,00	120,00	0,00	0,00	0,00
107 04 01	790	Ar Condicionado Dalkin Siesta Abv3	1 000,00	124,86	0,00	0,00	0,00	0,00	0,00	124,86	1 000,00	124,86	1 000,00	0,00	0,00	-124,86
103 01 01	791	Armário Branco Com 4 Portas de Vic	80,00	0,00	0,00	0,00	0,00	0,00	0,00	0,00	80,00	0,00	80,00	0,00	0,00	0,00
103 01 01	792	Armário Branco Com 4 Portas de Vic	80,00	0,00	0,00	0,00	0,00	0,00	0,00	0,00	80,00	0,00	80,00	0,00	0,00	0,00
103 01 01	793	Armário Branco Com 4 Portas de Vic	80,00	0,00	0,00	0,00	0,00	0,00	0,00	0,00	80,00	0,00	80,00	0,00	0,00	0,00
107 01 07	794	Bloco de 3 Gavetas de Metal Com Ti	20,00	0,00	0,00	0,00	0,00	0,00	0,00	0,00	20,00	0,00	20,00	0,00	0,00	0,00
107 01 07	795	Bloco de 3 Gavetas de Metal Com Ti	20,00	0,00	0,00	0,00	0,00	0,00	0,00	0,00	20,00	0,00	20,00	0,00	0,00	0,00
112 01 03	797	Extintor	40,00	0,00	0,00	0,00	0,00	0,00	0,00	0,00	40,00	0,00	40,00	0,00	0,00	0,00
107 02 15	798	Quadro - Foto Presidente Freguesia	15,00	0,00	0,00	0,00	0,00	0,00	0,00	0,00	15,00	0,00	15,00	0,00	0,00	0,00
107 02 15	799	Quadro - Foto Presidente Freguesia	15,00	0,00	0,00	0,00	0,00	0,00	0,00	0,00	15,00	0,00	15,00	0,00	0,00	0,00

Mapa síntese detalhado

Ano: 2021

Identificação dos bens a)			Património inicial b)		Acréscimos patrimoniais			Diminuições patrimoniais					Património final		Variação patrimonial		
Classificação geral			Bruto	Líquido	c) Aquisições	Grandes reparações e outras aumentos	Totais (9=6+8)	e) Abates	f) Desvalorizações	Amortizações		Total (14=10+11+12)	Bruto	Líquido	Bruto	Líquido	
GH	Nº Invent.	Descrição do bem								exercício g)	acumuladas						(12)
(1)	(2)	(3)	(4)	(5)	(6)	(8)	(9=6+8)	(10)	(11)	(12)	(13)	(14=10+11+12)	(15=4+9-10-11)	(16=15-13)	(17=15-4)	(18=16-5)	
107 02 15	800	Quadro - Foto Presidente Freguesia	15,00	0,00	0,00	0,00	0,00	0,00	0,00	0,00	0,00	15,00	0,00	15,00	0,00	0,00	0,00
107 02 15	801	Quadro - Foto Presidente Freguesia	15,00	0,00	0,00	0,00	0,00	0,00	0,00	0,00	0,00	15,00	0,00	15,00	0,00	0,00	0,00
107 02 15	802	Quadro - Foto Presidente Freguesia	15,00	0,00	0,00	0,00	0,00	0,00	0,00	0,00	0,00	15,00	0,00	15,00	0,00	0,00	0,00
107 02 15	803	Quadro - Foto Presidente Freguesia	15,00	0,00	0,00	0,00	0,00	0,00	0,00	0,00	0,00	15,00	0,00	15,00	0,00	0,00	0,00
107 02 15	804	Quadro - Foto Presidente Freguesia	15,00	0,00	0,00	0,00	0,00	0,00	0,00	0,00	0,00	15,00	0,00	15,00	0,00	0,00	0,00
107 02 15	805	Quadro - Foto Presidente Freguesia	15,00	0,00	0,00	0,00	0,00	0,00	0,00	0,00	0,00	15,00	0,00	15,00	0,00	0,00	0,00
107 02 15	808	Quadro - Foto Presidente Freguesia	15,00	0,00	0,00	0,00	0,00	0,00	0,00	0,00	0,00	15,00	0,00	15,00	0,00	0,00	0,00
107 02 15	807	Quadro - Edital - Brasão / Bandeira /	15,00	0,00	0,00	0,00	0,00	0,00	0,00	0,00	0,00	15,00	0,00	15,00	0,00	0,00	0,00
107 02 15	808	Quadro - Edital - Elevação A Vila	15,00	0,00	0,00	0,00	0,00	0,00	0,00	0,00	0,00	15,00	0,00	15,00	0,00	0,00	0,00
107 02 15	809	Quadro - Foto Presidente Freguesia	15,00	0,00	0,00	0,00	0,00	0,00	0,00	0,00	0,00	15,00	0,00	15,00	0,00	0,00	0,00
107 02 15	810	Quadro - Foto Presidente Freguesia	15,00	0,00	0,00	0,00	0,00	0,00	0,00	0,00	0,00	15,00	0,00	15,00	0,00	0,00	0,00
107 02 15	811	Quadro - Edital - Elevação A Cidade	15,00	0,00	0,00	0,00	0,00	0,00	0,00	0,00	0,00	15,00	0,00	15,00	0,00	0,00	0,00
107 02 15	812	Quadro - Foto Presidente Freguesia	15,00	0,00	0,00	0,00	0,00	0,00	0,00	0,00	0,00	15,00	0,00	15,00	0,00	0,00	0,00
107 02 15	813	Quadro - Edital - Desanexação Quel	15,00	0,00	0,00	0,00	0,00	0,00	0,00	0,00	0,00	15,00	0,00	15,00	0,00	0,00	0,00
107 02 15	814	Quadro - Edital - Reestruturação Cri	15,00	0,00	0,00	0,00	0,00	0,00	0,00	0,00	0,00	15,00	0,00	15,00	0,00	0,00	0,00
107 02 15	815	Quadro - Carta Panorâmica Fregues	15,00	0,00	0,00	0,00	0,00	0,00	0,00	0,00	0,00	15,00	0,00	15,00	0,00	0,00	0,00
107 02 15	816	Quadro - Foto Palácio de Queluz	15,00	0,00	0,00	0,00	0,00	0,00	0,00	0,00	0,00	15,00	0,00	15,00	0,00	0,00	0,00
107 02 15	817	Quadro - Foto Chaferiz da Carranca	15,00	0,00	0,00	0,00	0,00	0,00	0,00	0,00	0,00	15,00	0,00	15,00	0,00	0,00	0,00
107 02 15	818	Quadro - Carta Topográfica Zona de	15,00	0,00	0,00	0,00	0,00	0,00	0,00	0,00	0,00	15,00	0,00	15,00	0,00	0,00	0,00
112 01 03	819	Extintor	40,00	0,00	0,00	0,00	0,00	0,00	0,00	0,00	0,00	40,00	0,00	40,00	0,00	0,00	0,00
107 02 15	820	Quadro - Foto Serra e Árvores	15,00	0,00	0,00	0,00	0,00	0,00	0,00	0,00	0,00	15,00	0,00	15,00	0,00	0,00	0,00
107 02 15	821	Quadro - Foto Trecho da Serra	15,00	0,00	0,00	0,00	0,00	0,00	0,00	0,00	0,00	15,00	0,00	15,00	0,00	0,00	0,00
107 02 15	822	Quadro - Foto Torre Palácio Real	15,00	0,00	0,00	0,00	0,00	0,00	0,00	0,00	0,00	15,00	0,00	15,00	0,00	0,00	0,00
107 02 15	823	Quadro - Palácio de Queluz	15,00	0,00	0,00	0,00	0,00	0,00	0,00	0,00	0,00	15,00	0,00	15,00	0,00	0,00	0,00
107 02 15	824	Quadro - Foto Antiga Lavadeira	15,00	0,00	0,00	0,00	0,00	0,00	0,00	0,00	0,00	15,00	0,00	15,00	0,00	0,00	0,00
107 02 15	825	Quadro - Tela Abstrato Roxo	15,00	0,00	0,00	0,00	0,00	0,00	0,00	0,00	0,00	15,00	0,00	15,00	0,00	0,00	0,00
107 02 15	826	Quadro - Camisola Jiqueuz do Cent	15,00	0,00	0,00	0,00	0,00	0,00	0,00	0,00	0,00	15,00	0,00	15,00	0,00	0,00	0,00
107 02 15	827	Quadro - Tela Abstrato Fundo Preto	15,00	0,00	0,00	0,00	0,00	0,00	0,00	0,00	0,00	15,00	0,00	15,00	0,00	0,00	0,00
107 02 15	828	Quadro - Tela Abstrato Rosália	15,00	0,00	0,00	0,00	0,00	0,00	0,00	0,00	0,00	15,00	0,00	15,00	0,00	0,00	0,00

União das Freguesias de Queluz e Belas

F4

Mapa síntese detalhado

Ano: 2021

Identificação dos bens a)			Património inicial b)		Acréscimos patrimoniais			Diminuições patrimoniais					Património final		Variação patrimonial		
Classificação geral			Bruto	Líquido	c) Aquisições	Grandes reparações e outras melhorias	Totais (9=6+8)	e)		f) Amortizações			Total (14=10+11+12)	Bruto (15=4+9-10-11)	Líquido (16=16-13)	Bruto (17=15-4)	Líquido (18=16-5)
GH	Nº Invent.	Descrição do bem						Abates	Desvalorizações	exercício g)	acumuladas	Total					
(1)	(2)	(3)	(4)	(5)	(6)	(8)	(9=6+8)	(10)	(11)	(12)	(13)	(14=10+11+12)	(15=4+9-10-11)	(16=16-13)	(17=15-4)	(18=16-5)	
107 02 15	830	Quadro - Carta Panorâmica Fregues	15,00	0,00	0,00	0,00	0,00	0,00	0,00	0,00	15,00	0,00	15,00	0,00	0,00	0,00	
107 01 99	832	Dispensador de Papel Mãos	5,00	0,00	0,00	0,00	0,00	0,00	0,00	0,00	5,00	0,00	5,00	0,00	0,00	0,00	
107 01 99	833	Dispensador de Sabonete Líquido	5,00	0,00	0,00	0,00	0,00	0,00	0,00	0,00	5,00	0,00	5,00	0,00	0,00	0,00	
107 01 99	834	Dispensador de Papel Zlg Zag	5,00	0,00	0,00	0,00	0,00	0,00	0,00	0,00	5,00	0,00	5,00	0,00	0,00	0,00	
107 01 99	835	Dispensador de Sabonete Líquido	5,00	0,00	0,00	0,00	0,00	0,00	0,00	0,00	5,00	0,00	5,00	0,00	0,00	0,00	
103 01 08	838	Estante Metal Cinza Claro Com 5 Pr.	40,00	0,00	0,00	0,00	0,00	0,00	0,00	0,00	40,00	0,00	40,00	0,00	0,00	0,00	
103 01 08	839	Estante Metal Cinza Claro Com 6 Pr.	90,00	0,00	0,00	0,00	0,00	0,00	0,00	0,00	90,00	0,00	90,00	0,00	0,00	0,00	
103 01 08	840	Estante Metal Cinza Claro Com 6 Pr.	30,00	0,00	0,00	0,00	0,00	0,00	0,00	0,00	30,00	0,00	30,00	0,00	0,00	0,00	
103 01 08	841	Estante Metal Cinza Claro Com 6 Pr.	90,00	0,00	0,00	0,00	0,00	0,00	0,00	0,00	90,00	0,00	90,00	0,00	0,00	0,00	
103 01 08	842	Estante Metal Cinza Claro Com 5 Pr.	90,00	0,00	0,00	0,00	0,00	0,00	0,00	0,00	90,00	0,00	90,00	0,00	0,00	0,00	
103 01 08	843	Estante Metal Cinza Claro Com 6 Pr	30,00	0,00	0,00	0,00	0,00	0,00	0,00	0,00	30,00	0,00	30,00	0,00	0,00	0,00	
103 01 08	844	Estante Metal Castanho Com 6 Prati	120,00	0,00	0,00	0,00	0,00	0,00	0,00	0,00	120,00	0,00	120,00	0,00	0,00	0,00	
103 01 08	845	Estante Metal Castanho Com 6 Prati	40,00	0,00	0,00	0,00	0,00	0,00	0,00	0,00	40,00	0,00	40,00	0,00	0,00	0,00	
103 01 05	846	Cadeira Metalica Com Base e Costa	20,00	0,00	0,00	0,00	0,00	0,00	0,00	0,00	20,00	0,00	20,00	0,00	0,00	0,00	
107 01 13	847	Escadote de Alumínio Com 6 Degrat.	35,00	0,00	0,00	0,00	0,00	0,00	0,00	0,00	35,00	0,00	35,00	0,00	0,00	0,00	
103 01 08	848	Estante Metal Cinza Claro Com 5 Pr.	90,00	0,00	0,00	0,00	0,00	0,00	0,00	0,00	90,00	0,00	90,00	0,00	0,00	0,00	
101 01 07	850	Impressora Multifunções Epson Wor	70,00	0,00	0,00	0,00	0,00	0,00	0,00	0,00	70,00	0,00	70,00	0,00	0,00	0,00	
103 01 10	852	Mesa Tampo de Madeira Em Melanir	120,00	0,00	0,00	0,00	0,00	0,00	0,00	0,00	120,00	0,00	120,00	0,00	0,00	0,00	
103 01 13	853	Monitor Acer Modelo Al. 1716s	50,00	0,00	0,00	0,00	0,00	0,00	0,00	0,00	50,00	0,00	50,00	0,00	0,00	0,00	
118 04 99	860	Porta Bandeiras	150,00	0,00	0,00	0,00	0,00	0,00	0,00	0,00	150,00	0,00	150,00	0,00	0,00	0,00	
118 04 02	861	Bandeira Nacional	39,00	0,00	0,00	0,00	0,00	0,00	0,00	0,00	39,00	0,00	39,00	0,00	0,00	0,00	
118 04 02	862	Bandeira União Europela	39,00	0,00	0,00	0,00	0,00	0,00	0,00	0,00	39,00	0,00	39,00	0,00	0,00	0,00	
118 04 02	863	Bandeira Concelho	39,00	0,00	0,00	0,00	0,00	0,00	0,00	0,00	39,00	0,00	39,00	0,00	0,00	0,00	
118 04 02	864	Bandeira Freguesia	39,00	0,00	0,00	0,00	0,00	0,00	0,00	0,00	39,00	0,00	39,00	0,00	0,00	0,00	
103 01 13	867	Monitor Acer Modelo Al. 1718s	50,00	0,00	0,00	0,00	0,00	0,00	0,00	0,00	50,00	0,00	50,00	0,00	0,00	0,00	
103 01 12	869	Secretária Com Tampo Em Madeira	70,00	0,00	0,00	0,00	0,00	0,00	0,00	0,00	70,00	0,00	70,00	0,00	0,00	0,00	
103 01 05	870	Cadeira Com Rodas Sem Braços Co	20,00	0,00	0,00	0,00	0,00	0,00	0,00	0,00	20,00	0,00	20,00	0,00	0,00	0,00	
103 01 99	872	Suporte Para Computador Com Rod	25,00	0,00	0,00	0,00	0,00	0,00	0,00	0,00	25,00	0,00	25,00	0,00	0,00	0,00	
107 01 13	873	Escadote	35,00	0,00	0,00	0,00	0,00	0,00	0,00	0,00	35,00	0,00	35,00	0,00	0,00	0,00	

Mapa síntese detalhado

Ano: 2021

Identificação dos bens a)			Património inicial b)		Acréscimos patrimoniais			Diminuições patrimoniais					Património final		Variação patrimonial	
Classificação geral			Bruto	Líquido	c) Aquisições	Grandes reparações e outros aumentos	Totais	e) Abates	f) Desvalorizações	Amortizações		Total	Bruto	Líquido	Bruto	Líquido
GH	Nº Invent.	Descrição do bem								exercício g)	acumuladas					
(1)	(2)	(3)	(4)	(5)	(6)	(8)	(9=6+8)	(10)	(11)	(12)	(13)	(14=10+11+12)	(15=4+8-10-11)	(16=15-13)	(17=15-4)	(18=16-5)
107 01 13	874	Escadote de 2 Degraus	45,00	0,00	0,00	0,00	0,00	0,00	0,00	0,00	45,00	0,00	45,00	0,00	0,00	0,00
103 01 01	875	Armário Metal Preto Com 2 Portas d	40,00	0,00	0,00	0,00	0,00	0,00	0,00	0,00	40,00	0,00	40,00	0,00	0,00	0,00
101 01 01	876	Armário Bastidores Cinza (80x80x15	90,00	0,00	0,00	0,00	0,00	0,00	0,00	0,00	90,00	0,00	90,00	0,00	0,00	0,00
103 01 01	877	Armário Metal Preto Com 2 Portas d	90,00	0,00	0,00	0,00	0,00	0,00	0,00	0,00	90,00	0,00	90,00	0,00	0,00	0,00
101 01 99	878	Smart Ups 2200 Apc	80,00	0,00	0,00	0,00	0,00	0,00	0,00	0,00	80,00	0,00	80,00	0,00	0,00	0,00
103 01 10	880	Mesa Redonda Tempo Em Melamine	120,00	0,00	0,00	0,00	0,00	0,00	0,00	0,00	120,00	0,00	120,00	0,00	0,00	0,00
103 01 05	881	Cadeira Sem Rodas Base e Costas '	20,00	0,00	0,00	0,00	0,00	0,00	0,00	0,00	20,00	0,00	20,00	0,00	0,00	0,00
103 01 05	882	Motosserra STIHL MS 381	20,00	0,00	0,00	0,00	0,00	0,00	0,00	0,00	20,00	0,00	20,00	0,00	0,00	0,00
103 01 01	884	Armário Branco Ventilado Com 2 Por	90,00	0,00	0,00	0,00	0,00	0,00	0,00	0,00	90,00	0,00	90,00	0,00	0,00	0,00
107 08 02	885	Frigorífico Whirpool Branco (45,5x6	180,00	0,00	0,00	0,00	0,00	0,00	0,00	0,00	180,00	0,00	180,00	0,00	0,00	0,00
107 08 03	888	Microondas Samsung Tps M 1914	30,00	0,00	0,00	0,00	0,00	0,00	0,00	0,00	30,00	0,00	30,00	0,00	0,00	0,00
107 01 02	888	Cacifo Cinza Branco de 2 Portas (66	100,00	0,00	0,00	0,00	0,00	0,00	0,00	0,00	100,00	0,00	100,00	0,00	0,00	0,00
107 01 02	889	Cacifo Cinza Branco de 2 Portas (66	100,00	0,00	0,00	0,00	0,00	0,00	0,00	0,00	100,00	0,00	100,00	0,00	0,00	0,00
107 01 02	890	Cacifo Cinza Branco de 2 Portas (66	100,00	0,00	0,00	0,00	0,00	0,00	0,00	0,00	100,00	0,00	100,00	0,00	0,00	0,00
105 05 99	891	Armário Kit Primeiro Socorros	30,00	0,00	0,00	0,00	0,00	0,00	0,00	0,00	30,00	0,00	30,00	0,00	0,00	0,00
103 01 99	892	Chaveiro Para 48 Chaves	20,00	0,00	0,00	0,00	0,00	0,00	0,00	0,00	20,00	0,00	20,00	0,00	0,00	0,00
107 01 13	893	Escadote de Alumínio de 5 Degraus	80,00	0,00	0,00	0,00	0,00	0,00	0,00	0,00	80,00	0,00	80,00	0,00	0,00	0,00
103 01 99	894	Porta Toalhas de Mão Tullupan	5,00	0,00	0,00	0,00	0,00	0,00	0,00	0,00	5,00	0,00	5,00	0,00	0,00	0,00
103 01 99	895	Saboneteira	5,00	0,00	0,00	0,00	0,00	0,00	0,00	0,00	5,00	0,00	5,00	0,00	0,00	0,00
103 01 99	896	Saboneteira	5,00	0,00	0,00	0,00	0,00	0,00	0,00	0,00	5,00	0,00	5,00	0,00	0,00	0,00
103 01 99	897	Porta Toalhas de Mão Tullupan	5,00	0,00	0,00	0,00	0,00	0,00	0,00	0,00	5,00	0,00	5,00	0,00	0,00	0,00
107 02 15	898	Quadro - Pintura Paisagem *costa 2l	15,00	0,00	0,00	0,00	0,00	0,00	0,00	0,00	15,00	0,00	15,00	0,00	0,00	0,00
107 02 15	899	Quadro - Pintura Paisagem *pôr do s	15,00	0,00	0,00	0,00	0,00	0,00	0,00	0,00	15,00	0,00	15,00	0,00	0,00	0,00
107 02 15	900	Quadro - Pintura Ribeiro	15,00	0,00	0,00	0,00	0,00	0,00	0,00	0,00	15,00	0,00	15,00	0,00	0,00	0,00
107 02 15	901	Quadro - Pintura Aldeia	15,00	0,00	0,00	0,00	0,00	0,00	0,00	0,00	15,00	0,00	15,00	0,00	0,00	0,00
103 01 03	902	Mini Biombo de Metal Com Parte Su	5,00	0,00	0,00	0,00	0,00	0,00	0,00	0,00	5,00	0,00	5,00	0,00	0,00	0,00
103 01 01	904	Armário Tempo Melamina Com 2 Por	90,00	0,00	0,00	0,00	0,00	0,00	0,00	0,00	90,00	0,00	90,00	0,00	0,00	0,00
103 01 12	907	Secretária Tempo Em Melamina Pé	70,00	0,00	0,00	0,00	0,00	0,00	0,00	0,00	70,00	0,00	70,00	0,00	0,00	0,00
103 01 05	908	Cadeira Com Rodas Sem Braços Co	20,00	0,00	0,00	0,00	0,00	0,00	0,00	0,00	20,00	0,00	20,00	0,00	0,00	0,00

União das Freguesias de Queluz e Belas

F4

Mapa síntese detalhado

Ano: 2021

Identificação dos bens a)			Património Inicial b)		Acréscimos patrimoniais			Diminuições patrimoniais				Património final		Variação patrimonial		
Classificação geral			Bruto	Líquido	a) Aquisições	Grandes reparações e outros aumentos	Totais	e) Abates	f) Desvalorizações	g) Amorizações		Total	Bruto	Líquido	Bruto	Líquido
GH	Nº Invent.	Descrição do bem								exercício	acumuladas					
(1)	(2)	(3)	(4)	(5)	(6)	(8)	(9=6+8)	(10)	(11)	(12)	(13)	(14=10+11+12)	(15=4+8-10-11)	(16=15-13)	(17=15-4)	(18=16-5)
103 01 06	909	Cadeira Signo Costa Alta, Com Mec:	20,00	0,00	0,00	0,00	0,00	0,00	0,00	0,00	20,00	0,00	20,00	0,00	0,00	0,00
101 01 16	910	Portátil Hp 350	600,00	0,00	0,00	0,00	0,00	0,00	0,00	0,00	600,00	0,00	600,00	0,00	0,00	0,00
107 02 15	912	Quadro - Pintura Abstrato, Lucia	15,00	0,00	0,00	0,00	0,00	0,00	0,00	0,00	15,00	0,00	15,00	0,00	0,00	0,00
107 02 16	913	Quadro - Pintura Jarros	15,00	0,00	0,00	0,00	0,00	0,00	0,00	0,00	15,00	0,00	15,00	0,00	0,00	0,00
107 02 16	914	Quadro - Pintura Pavões	15,00	0,00	0,00	0,00	0,00	0,00	0,00	0,00	15,00	0,00	15,00	0,00	0,00	0,00
107 02 15	915	Quadro - Pintura Triangulos	15,00	0,00	0,00	0,00	0,00	0,00	0,00	0,00	15,00	0,00	15,00	0,00	0,00	0,00
103 03 03	916	Guilhotina	40,00	0,00	0,00	0,00	0,00	0,00	0,00	0,00	40,00	0,00	40,00	0,00	0,00	0,00
103 01 01	917	Armário Metal Preto Com 2 Portas d:	30,00	0,00	0,00	0,00	0,00	0,00	0,00	0,00	30,00	0,00	30,00	0,00	0,00	0,00
103 01 01	918	Armário de Metal Preto Com 2 Porte	90,00	0,00	0,00	0,00	0,00	0,00	0,00	0,00	90,00	0,00	90,00	0,00	0,00	0,00
107 02 15	919	Quadro	15,00	0,00	0,00	0,00	0,00	0,00	0,00	0,00	15,00	0,00	15,00	0,00	0,00	0,00
103 01 12	921	Secretária Tempo Em Melamina Pés	70,00	0,00	0,00	0,00	0,00	0,00	0,00	0,00	70,00	0,00	70,00	0,00	0,00	0,00
103 01 12	922	Secretária Tempo Em Melamina Pés	70,00	0,00	0,00	0,00	0,00	0,00	0,00	0,00	70,00	0,00	70,00	0,00	0,00	0,00
103 01 01	926	Armário de Metal Com Portas de Co:	90,00	0,00	0,00	0,00	0,00	0,00	0,00	0,00	90,00	0,00	90,00	0,00	0,00	0,00
103 03 05	928	Máquina de Encadernar	50,00	0,00	0,00	0,00	0,00	0,00	0,00	0,00	50,00	0,00	50,00	0,00	0,00	0,00
103 01 03	929	Blombo Preto Com 3 Divisões (120x	5,00	0,00	0,00	0,00	0,00	0,00	0,00	0,00	5,00	0,00	5,00	0,00	0,00	0,00
103 01 03	930	Blombo Preto Com 3 Divisões (120x	5,00	0,00	0,00	0,00	0,00	0,00	0,00	0,00	5,00	0,00	5,00	0,00	0,00	0,00
101 01 04	932	Switch 24 Portas Ibdm Cat. 5	60,00	0,00	0,00	0,00	0,00	0,00	0,00	0,00	60,00	0,00	60,00	0,00	0,00	0,00
103 01 04	933	Bloco de 3 Gavetas Com Fecho	60,00	0,00	0,00	0,00	0,00	0,00	0,00	0,00	60,00	0,00	60,00	0,00	0,00	0,00
103 01 04	934	Bloco de 4 Gavetas Com Fecho	60,00	0,00	0,00	0,00	0,00	0,00	0,00	0,00	60,00	0,00	60,00	0,00	0,00	0,00
101 01 02	936	Computador Dell Optiplex 390	750,00	0,00	0,00	0,00	0,00	0,00	0,00	0,00	750,00	0,00	750,00	0,00	0,00	0,00
101 01 02	936	Computador Asus Soprano	750,00	0,00	0,00	0,00	0,00	0,00	0,00	0,00	750,00	0,00	750,00	0,00	0,00	0,00
102 01 13	937	Telefone Cisco Ip Phone Spa 502g	20,00	0,00	0,00	0,00	0,00	0,00	0,00	0,00	20,00	0,00	20,00	0,00	0,00	0,00
103 01 13	938	Monitor Asus	50,00	0,00	0,00	0,00	0,00	0,00	0,00	0,00	50,00	0,00	50,00	0,00	0,00	0,00
103 01 13	939	Monitor Sony Tril Lud Sdm He53	50,00	0,00	0,00	0,00	0,00	0,00	0,00	0,00	50,00	0,00	50,00	0,00	0,00	0,00
103 01 05	941	Cadeira Com Base e Costas Formadr	20,00	0,00	0,00	0,00	0,00	0,00	0,00	0,00	20,00	0,00	20,00	0,00	0,00	0,00
103 01 01	948	Armário Metal Preto Com 2 Portas e	90,00	0,00	0,00	0,00	0,00	0,00	0,00	0,00	90,00	0,00	90,00	0,00	0,00	0,00
103 01 01	949	Armário de Metal Com Portas de Co:	90,00	0,00	0,00	0,00	0,00	0,00	0,00	0,00	90,00	0,00	90,00	0,00	0,00	0,00
103 01 04	950	Bloco de 3 Gavetas Com Fecho	60,00	0,00	0,00	0,00	0,00	0,00	0,00	0,00	60,00	0,00	60,00	0,00	0,00	0,00
103 01 05	951	Cadeira Com Rodas Sem Braços Co	20,00	0,00	0,00	0,00	0,00	0,00	0,00	0,00	20,00	0,00	20,00	0,00	0,00	0,00

União das Freguesias de Queluz e Belas

F4

Mapa síntese detalhado

Ano: 2021

Identificação dos bens a)			Património Inicial b)		Acréscimos patrimoniais			Diminuições patrimoniais					Património final		Variação patrimonial	
Classificação geral			Bruto	Líquido	c) Aquisições	Grandes reparações e outros acréscimos	Totais (9=8+8)	e) Abates	f) Desvalorizações	g) Amortizações		Total (14=10+11+12)	Bruto	Líquido	Bruto	Líquido
GH	Nº Invent.	Descrição do bem								exercício	acumuladas					
(1)	(2)	(3)	(4)	(5)	(6)	(8)	(9=8+8)	(10)	(11)	(12)	(13)	(14=10+11+12)	(15=4+9-10-11)	(16=15-13)	(17=15-4)	(18=16-5)
103 01 12	952	Secretária Tampo Em Melamina Pés	70,00	0,00	0,00	0,00	0,00	0,00	0,00	0,00	70,00	0,00	70,00	0,00	0,00	0,00
103 01 13	954	Monitor Lg Flantron C1718s-sn	50,00	0,00	0,00	0,00	0,00	0,00	0,00	0,00	50,00	0,00	50,00	0,00	0,00	0,00
101 01 02	956	Computador Cooler Master	750,00	0,00	0,00	0,00	0,00	0,00	0,00	0,00	750,00	0,00	750,00	0,00	0,00	0,00
103 01 99	957	Chaveiro Para 160 Chaves	20,00	0,00	0,00	0,00	0,00	0,00	0,00	0,00	20,00	0,00	20,00	0,00	0,00	0,00
103 01 99	958	Chaveiro Pequeno Para 42 Chaves	20,00	0,00	0,00	0,00	0,00	0,00	0,00	0,00	20,00	0,00	20,00	0,00	0,00	0,00
103 01 01	959	Armário Metal Preto Com 2 Portas d	90,00	0,00	0,00	0,00	0,00	0,00	0,00	0,00	90,00	0,00	90,00	0,00	0,00	0,00
103 01 01	960	Armário Metal Preto Com 2 Portas d	90,00	0,00	0,00	0,00	0,00	0,00	0,00	0,00	90,00	0,00	90,00	0,00	0,00	0,00
103 01 01	961	Armário Metal Preto Com 2 Portas d	90,00	0,00	0,00	0,00	0,00	0,00	0,00	0,00	90,00	0,00	90,00	0,00	0,00	0,00
103 01 01	962	Armário Metal Preto Com 2 Portas d	90,00	0,00	0,00	0,00	0,00	0,00	0,00	0,00	90,00	0,00	90,00	0,00	0,00	0,00
103 01 01	963	Armário Metal Preto Com Portas Der	90,00	0,00	0,00	0,00	0,00	0,00	0,00	0,00	90,00	0,00	90,00	0,00	0,00	0,00
101 01 01	964	Armário Bastidores Preto (60x45x84	90,00	0,00	0,00	0,00	0,00	0,00	0,00	0,00	90,00	0,00	90,00	0,00	0,00	0,00
103 01 01	965	Armário Metal Preto Com 2 Portas e	90,00	0,00	0,00	0,00	0,00	0,00	0,00	0,00	90,00	0,00	90,00	0,00	0,00	0,00
107 01 08	966	Bengaleiro Preto Com Base Em Mar	60,00	0,00	0,00	0,00	0,00	0,00	0,00	0,00	60,00	0,00	60,00	0,00	0,00	0,00
103 01 05	967	Cadeira de Plástico Preto Desdobrá	20,00	0,00	0,00	0,00	0,00	0,00	0,00	0,00	20,00	0,00	20,00	0,00	0,00	0,00
103 01 05	968	Cadeira Sem Braços Estofa Vermelh	35,00	0,00	0,00	0,00	0,00	0,00	0,00	0,00	35,00	0,00	35,00	0,00	0,00	0,00
103 01 12	971	Secretária Tampo Em Melamina Pés	70,00	0,00	0,00	0,00	0,00	0,00	0,00	0,00	70,00	0,00	70,00	0,00	0,00	0,00
103 01 12	972	Secretária Tampo Em Melamina Pés	70,00	0,00	0,00	0,00	0,00	0,00	0,00	0,00	70,00	0,00	70,00	0,00	0,00	0,00
103 01 04	973	Bloco de 3 Gavetas Com Fecho	60,00	0,00	0,00	0,00	0,00	0,00	0,00	0,00	60,00	0,00	60,00	0,00	0,00	0,00
103 01 04	974	Bloco de 3 Gavetas Com Fecho	60,00	0,00	0,00	0,00	0,00	0,00	0,00	0,00	60,00	0,00	60,00	0,00	0,00	0,00
103 01 05	975	Cadeira Com Rodas Sem Braços Co	35,00	0,00	0,00	0,00	0,00	0,00	0,00	0,00	35,00	0,00	35,00	0,00	0,00	0,00
103 01 05	976	Cadeira Com Rodas Sem Braços Co	35,00	0,00	0,00	0,00	0,00	0,00	0,00	0,00	35,00	0,00	35,00	0,00	0,00	0,00
102 01 13	977	Telefone Cisco Ip Phone Spa 502g	20,00	0,00	0,00	0,00	0,00	0,00	0,00	0,00	20,00	0,00	20,00	0,00	0,00	0,00
103 02 04	979	Calculadora Electrónica Texas Instru	20,00	0,00	0,00	0,00	0,00	0,00	0,00	0,00	20,00	0,00	20,00	0,00	0,00	0,00
103 02 04	980	Máquina de Calcular Tricom 1280 E;	20,00	0,00	0,00	0,00	0,00	0,00	0,00	0,00	20,00	0,00	20,00	0,00	0,00	0,00
103 02 08	982	Furador Leite 5180	20,00	0,00	0,00	0,00	0,00	0,00	0,00	0,00	20,00	0,00	20,00	0,00	0,00	0,00
107 02 15	983	Quadro - Pintura Abstrato "bolas"	15,00	0,00	0,00	0,00	0,00	0,00	0,00	0,00	15,00	0,00	15,00	0,00	0,00	0,00
103 01 13	986	Monitor Hanns-g Hu 196d	50,00	0,00	0,00	0,00	0,00	0,00	0,00	0,00	50,00	0,00	50,00	0,00	0,00	0,00
103 01 13	987	Monitor Dell Ref. Cn-ogu625-72872-	50,00	0,00	0,00	0,00	0,00	0,00	0,00	0,00	50,00	0,00	50,00	0,00	0,00	0,00
107 02 15	984	Quadro A Óleo "capela Ericaire" 201	15,00	0,00	0,00	0,00	0,00	0,00	0,00	0,00	15,00	0,00	15,00	0,00	0,00	0,00

União das Freguesias de Queluz e Belas

F4

Mapa síntese detalhado

Ano: 2021

Identificação dos bens a)			Património inicial b)		Acréscimos patrimoniais			Diminuições patrimoniais				Património final		Variação patrimonial		
Classificação geral			Bruto	Líquido	c) Aquisições	Grandes reparações e outras melhorias	Totais (9=6+8)	e) Abates	f) Desvalorizações	Amortizações		Total (14=10+11+12)	Bruto	Líquido	Bruto	Líquido
GH	Nº Invent.	Descrição do bem								exercício g)	acumuladas					
(1)	(2)	(3)	(4)	(5)	(6)	(8)	(9=6+8)	(10)	(11)	(12)	(13)	(14=10+11+12)	(15=4+9-10-11)	(16=15-13)	(17=15-4)	(18=16-5)
107 04 01	999	Ar Condicionado Carrier	1 000,00	124,86	0,00	0,00	0,00	0,00	0,00	124,86	1 000,00	124,86	1 000,00	0,00	0,00	-124,86
107 02 15	1000	Quadro - Pintura Palácio Queluz	15,00	0,00	0,00	0,00	0,00	0,00	0,00	0,00	15,00	0,00	15,00	0,00	0,00	0,00
103 01 10	1001	Mesa Com Tampo Em Melanina Faie	140,00	0,00	0,00	0,00	0,00	0,00	0,00	0,00	140,00	0,00	140,00	0,00	0,00	0,00
103 01 10	1002	Mesa Com Tampo Em Melanina Faie	140,00	0,00	0,00	0,00	0,00	0,00	0,00	0,00	140,00	0,00	140,00	0,00	0,00	0,00
103 01 10	1003	Mesa Com Tampo Em Melanina Faie	140,00	0,00	0,00	0,00	0,00	0,00	0,00	0,00	140,00	0,00	140,00	0,00	0,00	0,00
103 01 10	1004	Mesa Com Tampo Em Melanina Faie	140,00	0,00	0,00	0,00	0,00	0,00	0,00	0,00	140,00	0,00	140,00	0,00	0,00	0,00
103 01 10	1005	Mesa Com Tampo Em Melanina Faie	140,00	0,00	0,00	0,00	0,00	0,00	0,00	0,00	140,00	0,00	140,00	0,00	0,00	0,00
103 01 12	1006	Secretária Tampo Em Melamina Péa	140,00	0,00	0,00	0,00	0,00	0,00	0,00	0,00	140,00	0,00	140,00	0,00	0,00	0,00
103 01 10	1007	Mesa Com Tampo Em Melanina Faie	140,00	0,00	0,00	0,00	0,00	0,00	0,00	0,00	140,00	0,00	140,00	0,00	0,00	0,00
103 01 10	1008	Mesa Com Tampo Em Melanina Faie	140,00	0,00	0,00	0,00	0,00	0,00	0,00	0,00	140,00	0,00	140,00	0,00	0,00	0,00
103 01 10	1009	Mesa Com Tampo Em Melanina Faie	140,00	0,00	0,00	0,00	0,00	0,00	0,00	0,00	140,00	0,00	140,00	0,00	0,00	0,00
103 01 10	1010	Mesa Com Tampo Em Melanina Faie	140,00	0,00	0,00	0,00	0,00	0,00	0,00	0,00	140,00	0,00	140,00	0,00	0,00	0,00
103 01 05	1011	Cadeira de Plástico Preta Desdobrá	20,00	0,00	0,00	0,00	0,00	0,00	0,00	0,00	20,00	0,00	20,00	0,00	0,00	0,00
103 01 05	1012	Cadeira de Plástico Preta Desdobrá	20,00	0,00	0,00	0,00	0,00	0,00	0,00	0,00	20,00	0,00	20,00	0,00	0,00	0,00
103 01 05	1013	Cadeira de Plástico Preta Desdobrá	20,00	0,00	0,00	0,00	0,00	0,00	0,00	0,00	20,00	0,00	20,00	0,00	0,00	0,00
103 01 05	1014	Cadeira de Plástico Preta Desdobrá	20,00	0,00	0,00	0,00	0,00	0,00	0,00	0,00	20,00	0,00	20,00	0,00	0,00	0,00
103 01 05	1015	Cadeira de Plástico Preta Desdobrá	20,00	0,00	0,00	0,00	0,00	0,00	0,00	0,00	20,00	0,00	20,00	0,00	0,00	0,00
103 01 05	1016	Cadeira de Plástico Preta Desdobrá	20,00	0,00	0,00	0,00	0,00	0,00	0,00	0,00	20,00	0,00	20,00	0,00	0,00	0,00
103 01 05	1017	Cadeira de Plástico Preta Desdobrá	20,00	0,00	0,00	0,00	0,00	0,00	0,00	0,00	20,00	0,00	20,00	0,00	0,00	0,00
103 01 05	1018	Cadeira de Plástico Preta Desdobrá	20,00	0,00	0,00	0,00	0,00	0,00	0,00	0,00	20,00	0,00	20,00	0,00	0,00	0,00
103 01 05	1019	Cadeira de Plástico Preta Desdobrá	20,00	0,00	0,00	0,00	0,00	0,00	0,00	0,00	20,00	0,00	20,00	0,00	0,00	0,00
103 01 05	1020	Cadeira de Plástico Preta Desdobrá	20,00	0,00	0,00	0,00	0,00	0,00	0,00	0,00	20,00	0,00	20,00	0,00	0,00	0,00
103 01 05	1021	Cadeira de Plástico Preta Desdobrá	20,00	0,00	0,00	0,00	0,00	0,00	0,00	0,00	20,00	0,00	20,00	0,00	0,00	0,00
103 01 05	1022	Cadeira de Plástico Preta Desdobrá	20,00	0,00	0,00	0,00	0,00	0,00	0,00	0,00	20,00	0,00	20,00	0,00	0,00	0,00
103 01 05	1023	Cadeira de Plástico Preta Desdobrá	20,00	0,00	0,00	0,00	0,00	0,00	0,00	0,00	20,00	0,00	20,00	0,00	0,00	0,00
103 01 05	1024	Cadeira de Plástico Preta Desdobrá	20,00	0,00	0,00	0,00	0,00	0,00	0,00	0,00	20,00	0,00	20,00	0,00	0,00	0,00
103 01 05	1025	Cadeira de Plástico Preta Desdobrá	20,00	0,00	0,00	0,00	0,00	0,00	0,00	0,00	20,00	0,00	20,00	0,00	0,00	0,00
103 01 05	1026	Cadeira de Plástico Preta Desdobrá	20,00	0,00	0,00	0,00	0,00	0,00	0,00	0,00	20,00	0,00	20,00	0,00	0,00	0,00
103 01 05	1027	Cadeira de Plástico Preta Desdobrá	20,00	0,00	0,00	0,00	0,00	0,00	0,00	0,00	20,00	0,00	20,00	0,00	0,00	0,00

Mapa síntese detalhado

Ano: 2021

Identificação dos bens a)			Património Inicial b)		Acréscimos patrimoniais			Diminuições patrimoniais					Património final		Variação patrimonial	
Classificação geral			Bruto	Líquido	c) Aquisições	Grandes reparações e outras melhorias	Totais	e) Abates	f) Desvalorizações	g) Amortizações		Total	Bruto	Líquido	Bruto	Líquido
GH	Nº Invent.	Descrição do bem								exercício	acumuladas					
(1)	(2)	(3)	(4)	(5)	(6)	(8)	(9=6+8)	(10)	(11)	(12)	(13)	(14=10+11+12)	(15=4+9-10-11)	(16=15-13)	(17=15-4)	(18=16-5)
103 01 05	1028	Cadeira de Plástico Preta Desdobrá	20,00	0,00	0,00	0,00	0,00	0,00	0,00	0,00	20,00	0,00	20,00	0,00	0,00	0,00
103 01 05	1029	Cadeira de Plástico Preta Desdobrá	20,00	0,00	0,00	0,00	0,00	0,00	0,00	0,00	20,00	0,00	20,00	0,00	0,00	0,00
103 01 05	1030	Cadeira de Plástico Preta Desdobrá	20,00	0,00	0,00	0,00	0,00	0,00	0,00	0,00	20,00	0,00	20,00	0,00	0,00	0,00
103 01 05	1031	Cadeira de Plástico Preta Desdobrá	20,00	0,00	0,00	0,00	0,00	0,00	0,00	0,00	20,00	0,00	20,00	0,00	0,00	0,00
103 01 05	1032	Cadeira de Plástico Branco Com Bra	20,00	0,00	0,00	0,00	0,00	0,00	0,00	0,00	20,00	0,00	20,00	0,00	0,00	0,00
103 01 05	1033	Cadeira de Plástico Preta Desdobrá	20,00	0,00	0,00	0,00	0,00	0,00	0,00	0,00	20,00	0,00	20,00	0,00	0,00	0,00
103 01 05	1034	Cadeira de Plástico Preta Desdobrá	20,00	0,00	0,00	0,00	0,00	0,00	0,00	0,00	20,00	0,00	20,00	0,00	0,00	0,00
103 01 05	1035	Cadeira de Plástico Preta Desdobrá	20,00	0,00	0,00	0,00	0,00	0,00	0,00	0,00	20,00	0,00	20,00	0,00	0,00	0,00
103 01 05	1036	Cadeira de Plástico Preta Desdobrá	20,00	0,00	0,00	0,00	0,00	0,00	0,00	0,00	20,00	0,00	20,00	0,00	0,00	0,00
103 01 05	1037	Cadeira de Plástico Preta Desdobrá	20,00	0,00	0,00	0,00	0,00	0,00	0,00	0,00	20,00	0,00	20,00	0,00	0,00	0,00
103 01 05	1038	Cadeira de Plástico Preta Desdobrá	20,00	0,00	0,00	0,00	0,00	0,00	0,00	0,00	20,00	0,00	20,00	0,00	0,00	0,00
103 01 05	1039	Cadeira de Plástico Preta Desdobrá	20,00	0,00	0,00	0,00	0,00	0,00	0,00	0,00	20,00	0,00	20,00	0,00	0,00	0,00
103 01 05	1040	Cadeira de Plástico Preta Desdobrá	20,00	0,00	0,00	0,00	0,00	0,00	0,00	0,00	20,00	0,00	20,00	0,00	0,00	0,00
103 01 05	1041	Cadeira de Plástico Preta Desdobrá	20,00	0,00	0,00	0,00	0,00	0,00	0,00	0,00	20,00	0,00	20,00	0,00	0,00	0,00
103 01 05	1042	Cadeira de Plástico Preta Desdobrá	20,00	0,00	0,00	0,00	0,00	0,00	0,00	0,00	20,00	0,00	20,00	0,00	0,00	0,00
103 01 05	1043	Cadeira de Plástico Preta Desdobrá	20,00	0,00	0,00	0,00	0,00	0,00	0,00	0,00	20,00	0,00	20,00	0,00	0,00	0,00
103 01 05	1044	Cadeira de Plástico Preta Desdobrá	20,00	0,00	0,00	0,00	0,00	0,00	0,00	0,00	20,00	0,00	20,00	0,00	0,00	0,00
103 01 05	1045	Cadeira de Plástico Preta Desdobrá	20,00	0,00	0,00	0,00	0,00	0,00	0,00	0,00	20,00	0,00	20,00	0,00	0,00	0,00
103 01 05	1046	Cadeira de Plástico Branco Com Bra	20,00	0,00	0,00	0,00	0,00	0,00	0,00	0,00	20,00	0,00	20,00	0,00	0,00	0,00
103 01 05	1047	Cadeira de Plástico Preta Desdobrá	20,00	0,00	0,00	0,00	0,00	0,00	0,00	0,00	20,00	0,00	20,00	0,00	0,00	0,00
103 01 05	1048	Cadeira de Plástico Preta Desdobrá	20,00	0,00	0,00	0,00	0,00	0,00	0,00	0,00	20,00	0,00	20,00	0,00	0,00	0,00
103 01 05	1049	Cadeira de Plástico Preta Desdobrá	20,00	0,00	0,00	0,00	0,00	0,00	0,00	0,00	20,00	0,00	20,00	0,00	0,00	0,00
103 01 05	1050	Cadeira de Plástico Preta Desdobrá	20,00	0,00	0,00	0,00	0,00	0,00	0,00	0,00	20,00	0,00	20,00	0,00	0,00	0,00
103 01 05	1051	Cadeira de Plástico Preta Desdobrá	20,00	0,00	0,00	0,00	0,00	0,00	0,00	0,00	20,00	0,00	20,00	0,00	0,00	0,00
103 01 05	1052	Cadeira de Plástico Preta Desdobrá	20,00	0,00	0,00	0,00	0,00	0,00	0,00	0,00	20,00	0,00	20,00	0,00	0,00	0,00
103 01 05	1053	Cadeira de Plástico Preta Desdobrá	20,00	0,00	0,00	0,00	0,00	0,00	0,00	0,00	20,00	0,00	20,00	0,00	0,00	0,00
103 01 05	1054	Cadeira de Plástico Branco Com Bra	20,00	0,00	0,00	0,00	0,00	0,00	0,00	0,00	20,00	0,00	20,00	0,00	0,00	0,00
103 01 05	1055	Cadeira de Plástico Preta Desdobrá	20,00	0,00	0,00	0,00	0,00	0,00	0,00	0,00	20,00	0,00	20,00	0,00	0,00	0,00
103 01 05	1056	Cadeira de Plástico Preta Desdobrá	20,00	0,00	0,00	0,00	0,00	0,00	0,00	0,00	20,00	0,00	20,00	0,00	0,00	0,00

União das Freguesias de Queluz e Belas

F4

Mapa síntese detalhado

Ano: 2021

Identificação dos bens a)			Património inicial b)		Acréscimos patrimoniais			Diminuições patrimoniais					Património final		Variação patrimonial	
Classificação geral			Bruto	Líquido	c) Aquisições	Grandes reparações e outros aumentos	Totais	e) Abates	f) Desvalorizações	Amortizações		Total	Bruto	Líquido	Bruto	Líquido
GH	Nº Invent.	Descrição do bem								exercício g)	acumuladas					
(1)	(2)	(3)	(4)	(5)	(6)	(8)	(9=6+8)	(10)	(11)	(12)	(13)	(14=10+11+12)	(15=4+9-10-11)	(16=15-13)	(17=15-4)	(18=16-5)
103 01 05	1057	Cadeira de Plástico Preta Desdobrá	20,00	0,00	0,00	0,00	0,00	0,00	0,00	0,00	20,00	0,00	20,00	0,00	0,00	0,00
103 01 05	1058	Cadeira de Plástico Preta Desdobrá	20,00	0,00	0,00	0,00	0,00	0,00	0,00	0,00	20,00	0,00	20,00	0,00	0,00	0,00
103 01 05	1059	Cadeira de Plástico Preta Desdobrá	20,00	0,00	0,00	0,00	0,00	0,00	0,00	0,00	20,00	0,00	20,00	0,00	0,00	0,00
103 01 05	1060	Cadeira de Plástico Preta Desdobrá	20,00	0,00	0,00	0,00	0,00	0,00	0,00	0,00	20,00	0,00	20,00	0,00	0,00	0,00
103 01 05	1061	Cadeira de Plástico Preta Desdobrá	20,00	0,00	0,00	0,00	0,00	0,00	0,00	0,00	20,00	0,00	20,00	0,00	0,00	0,00
103 01 05	1062	Cadeira de Plástico Preta Desdobrá	20,00	0,00	0,00	0,00	0,00	0,00	0,00	0,00	20,00	0,00	20,00	0,00	0,00	0,00
103 01 05	1063	Cadeira de Plástico Preta Desdobrá	20,00	0,00	0,00	0,00	0,00	0,00	0,00	0,00	20,00	0,00	20,00	0,00	0,00	0,00
103 01 05	1064	Cadeira de Plástico Preta Desdobrá	20,00	0,00	0,00	0,00	0,00	0,00	0,00	0,00	20,00	0,00	20,00	0,00	0,00	0,00
107 01 06	1065	Bengaleiro Com Cabide Horizontal (60,00	0,00	0,00	0,00	0,00	0,00	0,00	0,00	60,00	0,00	60,00	0,00	0,00	0,00
107 06 02	1066	Frigorífico Branco (64x40x82)	120,00	0,00	0,00	0,00	0,00	0,00	0,00	0,00	120,00	0,00	120,00	0,00	0,00	0,00
107 01 99	1067	Dispensador Rolo de Papel	5,00	0,00	0,00	0,00	0,00	0,00	0,00	0,00	5,00	0,00	5,00	0,00	0,00	0,00
107 01 99	1068	Dispensador de Sabonete Líquido	5,00	0,00	0,00	0,00	0,00	0,00	0,00	0,00	5,00	0,00	5,00	0,00	0,00	0,00
107 01 99	1069	Dispensador de Rolo de Papel Higie	5,00	0,00	0,00	0,00	0,00	0,00	0,00	0,00	5,00	0,00	5,00	0,00	0,00	0,00
107 01 99	1070	Dispensador de Rolo Papel "goma (5,00	0,00	0,00	0,00	0,00	0,00	0,00	0,00	5,00	0,00	5,00	0,00	0,00	0,00
107 01 99	1071	Dispensador de Sabonete Líquido	5,00	0,00	0,00	0,00	0,00	0,00	0,00	0,00	5,00	0,00	5,00	0,00	0,00	0,00
107 01 06	1072	Bengaleiro Preto Com Base Em Mar	60,00	0,00	0,00	0,00	0,00	0,00	0,00	0,00	60,00	0,00	60,00	0,00	0,00	0,00
103 01 01	1073	Armário de Metal Preto Com 2 Porta	90,00	0,00	0,00	0,00	0,00	0,00	0,00	0,00	90,00	0,00	90,00	0,00	0,00	0,00
103 01 05	1074	Cadeira de Plástico Preta Desdobrá	20,00	0,00	0,00	0,00	0,00	0,00	0,00	0,00	20,00	0,00	20,00	0,00	0,00	0,00
103 01 05	1075	Cadeira de Plástico Preta Desdobrá	20,00	0,00	0,00	0,00	0,00	0,00	0,00	0,00	20,00	0,00	20,00	0,00	0,00	0,00
103 01 05	1076	Cadeira de Plástico Preta Desdobrá	20,00	0,00	0,00	0,00	0,00	0,00	0,00	0,00	20,00	0,00	20,00	0,00	0,00	0,00
103 01 05	1077	Cadeira de Plástico Preta Desdobrá	20,00	0,00	0,00	0,00	0,00	0,00	0,00	0,00	20,00	0,00	20,00	0,00	0,00	0,00
103 01 05	1078	Cadeira de Plástico Preta Desdobrá	20,00	0,00	0,00	0,00	0,00	0,00	0,00	0,00	20,00	0,00	20,00	0,00	0,00	0,00
103 01 05	1079	Cadeira de Plástico Preta Desdobrá	20,00	0,00	0,00	0,00	0,00	0,00	0,00	0,00	20,00	0,00	20,00	0,00	0,00	0,00
103 01 05	1080	Cadeira de Plástico Preta Desdobrá	20,00	0,00	0,00	0,00	0,00	0,00	0,00	0,00	20,00	0,00	20,00	0,00	0,00	0,00
103 01 05	1081	Cadeira de Plástico Preta Desdobrá	20,00	0,00	0,00	0,00	0,00	0,00	0,00	0,00	20,00	0,00	20,00	0,00	0,00	0,00
103 01 05	1082	Cadeira de Plástico Preta Desdobrá	20,00	0,00	0,00	0,00	0,00	0,00	0,00	0,00	20,00	0,00	20,00	0,00	0,00	0,00
103 01 05	1083	Cadeira de Plástico Preta Desdobrá	20,00	0,00	0,00	0,00	0,00	0,00	0,00	0,00	20,00	0,00	20,00	0,00	0,00	0,00
103 01 05	1084	Cadeira de Plástico Preta Desdobrá	20,00	0,00	0,00	0,00	0,00	0,00	0,00	0,00	20,00	0,00	20,00	0,00	0,00	0,00
103 01 05	1085	Cadeira de Plástico Preta Desdobrá	20,00	0,00	0,00	0,00	0,00	0,00	0,00	0,00	20,00	0,00	20,00	0,00	0,00	0,00

Mapa síntese detalhado

Ano: 2021

Identificação dos bens a)			Património inicial b)		Acréscimos patrimoniais			Diminuições patrimoniais					Património final		Variação patrimonial	
Classificação geral			Bruto	Líquido	c) Aquisições	Grandes reparações e outros admissíveis	Totais (9=5+8)	e) Abates	f) Desvalorizações	Amortizações		Total (14=10+11+12)	Bruto	Líquido	Bruto	Líquido
GH	Nº Invent.	Descrição do bem								exercício g)	acumuladas					
(1)	(2)	(3)	(4)	(5)	(6)	(8)	(9=5+8)	(10)	(11)	(12)	(13)	(14=10+11+12)	(15=4+9-10-11)	(16=15-13)	(17=15-4)	(18=16-5)
103 01 05	1086	Cadeira de Plástico Preta Desdobrá	20,00	0,00	0,00	0,00	0,00	0,00	0,00	0,00	20,00	0,00	20,00	0,00	0,00	0,00
103 01 05	1087	Cadeira de Plástico Preta Desdobrá	20,00	0,00	0,00	0,00	0,00	0,00	0,00	0,00	20,00	0,00	20,00	0,00	0,00	0,00
103 01 05	1088	Cadeira de Plástico Preta Desdobrá	20,00	0,00	0,00	0,00	0,00	0,00	0,00	0,00	20,00	0,00	20,00	0,00	0,00	0,00
103 01 05	1089	Cadeira de Plástico Preta Desdobrá	20,00	0,00	0,00	0,00	0,00	0,00	0,00	0,00	20,00	0,00	20,00	0,00	0,00	0,00
103 01 05	1090	Cadeira de Plástico Preta Desdobrá	20,00	0,00	0,00	0,00	0,00	0,00	0,00	0,00	20,00	0,00	20,00	0,00	0,00	0,00
103 01 05	1091	Cadeira Com Rodas e Braços Com t	20,00	0,00	0,00	0,00	0,00	0,00	0,00	0,00	20,00	0,00	20,00	0,00	0,00	0,00
103 01 05	1092	Cadeira de Plástico Preta	20,00	0,00	0,00	0,00	0,00	0,00	0,00	0,00	20,00	0,00	20,00	0,00	0,00	0,00
106 03 99	1083	Caixa de Som Com Equalizador, Am	50,00	0,00	0,00	0,00	0,00	0,00	0,00	0,00	50,00	0,00	50,00	0,00	0,00	0,00
107 02 15	1095	Fotos Antigas - Incêndio No Palácio	100,00	0,00	0,00	0,00	0,00	0,00	0,00	0,00	100,00	0,00	100,00	0,00	0,00	0,00
107 02 15	1096	Fotos Antigas - Bairro Almeida Arau	100,00	0,00	0,00	0,00	0,00	0,00	0,00	0,00	100,00	0,00	100,00	0,00	0,00	0,00
107 02 15	1097	Fotos Antigas - Queluz Foot-ball Clu	100,00	0,00	0,00	0,00	0,00	0,00	0,00	0,00	100,00	0,00	100,00	0,00	0,00	0,00
107 02 16	1098	Fotos Antigas - Antiga Estação dos C	100,00	0,00	0,00	0,00	0,00	0,00	0,00	0,00	100,00	0,00	100,00	0,00	0,00	0,00
107 02 15	1099	Fotos Antigas - Saída da Actual Av. c	100,00	0,00	0,00	0,00	0,00	0,00	0,00	0,00	100,00	0,00	100,00	0,00	0,00	0,00
107 02 15	1100	Fotos Antigas - Antiga Feira Agrícola	100,00	0,00	0,00	0,00	0,00	0,00	0,00	0,00	100,00	0,00	100,00	0,00	0,00	0,00
107 02 15	1101	Fotos Antigas - Antiga Praça de Ter	100,00	0,00	0,00	0,00	0,00	0,00	0,00	0,00	100,00	0,00	100,00	0,00	0,00	0,00
107 02 15	1102	Fotos Antigas - Moradia Burguesa A	100,00	0,00	0,00	0,00	0,00	0,00	0,00	0,00	100,00	0,00	100,00	0,00	0,00	0,00
107 02 16	1103	Fotos Antigas - Chafariz da Caparica	100,00	0,00	0,00	0,00	0,00	0,00	0,00	0,00	100,00	0,00	100,00	0,00	0,00	0,00
107 02 15	1104	Fotos Antigas - Antiga Vista do Alque	100,00	0,00	0,00	0,00	0,00	0,00	0,00	0,00	100,00	0,00	100,00	0,00	0,00	0,00
107 02 16	1105	Fotos Antigas	100,00	0,00	0,00	0,00	0,00	0,00	0,00	0,00	100,00	0,00	100,00	0,00	0,00	0,00
107 02 15	1106	Fotos Antigas - Antiga Vista do Alque	100,00	0,00	0,00	0,00	0,00	0,00	0,00	0,00	100,00	0,00	100,00	0,00	0,00	0,00
107 02 15	1107	Foto Antiga - Vista Panorâmica de Al	150,00	0,00	0,00	0,00	0,00	0,00	0,00	0,00	150,00	0,00	150,00	0,00	0,00	0,00
107 02 15	1108	Fotos Antigas - Incêndio No Palácio	150,00	0,00	0,00	0,00	0,00	0,00	0,00	0,00	150,00	0,00	150,00	0,00	0,00	0,00
107 02 15	1109	Foto Antiga - Viatura dos Bombeiros	150,00	0,00	0,00	0,00	0,00	0,00	0,00	0,00	150,00	0,00	150,00	0,00	0,00	0,00
107 02 15	1110	Foto Antiga - Viatura dos Bombeiros	150,00	0,00	0,00	0,00	0,00	0,00	0,00	0,00	150,00	0,00	150,00	0,00	0,00	0,00
107 02 15	1111	Foto Antiga - Estrada de Massama, t	150,00	0,00	0,00	0,00	0,00	0,00	0,00	0,00	150,00	0,00	150,00	0,00	0,00	0,00
107 02 15	1112	Foto Antiga - Moradia Burguesa de \	150,00	0,00	0,00	0,00	0,00	0,00	0,00	0,00	150,00	0,00	150,00	0,00	0,00	0,00
107 02 15	1113	Foto Antiga - Moradia Burguesa Na /	150,00	0,00	0,00	0,00	0,00	0,00	0,00	0,00	150,00	0,00	150,00	0,00	0,00	0,00
103 01 13	1120	Monitor Lg Fiantron C1716s-en	0,00	0,00	0,00	0,00	0,00	0,00	0,00	0,00	0,00	0,00	0,00	0,00	0,00	0,00
101 01 02	1121	Computador Lg Intel Xeon Cpu E5-4	0,00	0,00	0,00	0,00	0,00	0,00	0,00	0,00	0,00	0,00	0,00	0,00	0,00	0,00

União das Freguesias de Queluz e Belas

F4

Mapa síntese detalhado

Ano: 2021

Identificação dos bens a)			Património inicial b)		Acréscimos patrimoniais			Diminuições patrimoniais					Património final		Variação patrimonial		
Classificação geral			Bruto	Líquido	c) Aquisições	Grandes reparações e outros aumentos	Totais (9=6+8)	e) Abates	f) Desvalorizações	Amortizações g)			Total (14=10+11+12)	Bruto (15=4+9-10-11)	Líquido (16=15-13)	Bruto (17=15-4)	Líquido (18=16-5)
GH	Nº Invent.	Descrição do bem								exercício	acumuladas	Total					
(1)	(2)	(3)	(4)	(5)	(6)	(8)	(9=6+8)	(10)	(11)	(12)	(13)	(14=10+11+12)	(15=4+9-10-11)	(16=15-13)	(17=15-4)	(18=16-5)	
101 01 02	1128	Computador Lg Intel Xeon Cpu E5-2	0,00	0,00	0,00	0,00	0,00	0,00	0,00	0,00	0,00	0,00	0,00	0,00	0,00	0,00	0,00
103 01 13	1129	Monitor Lg Flatron L 1718a	0,00	0,00	0,00	0,00	0,00	0,00	0,00	0,00	0,00	0,00	0,00	0,00	0,00	0,00	0,00
103 01 05	1133	Cadeira Com Rodas Com Base e Cc	0,00	0,00	0,00	0,00	0,00	0,00	0,00	0,00	0,00	0,00	0,00	0,00	0,00	0,00	0,00
107 04 01	1138	Ar Condicionado Medea Everyday	688,80	344,34	0,00	0,00	0,00	0,00	0,00	86,10	430,56	86,10	688,80	258,24	0,00	-86,10	
101 01 26	1139	Gravador Video Dahua Technology Df	0,00	0,00	0,00	0,00	0,00	0,00	0,00	0,00	0,00	0,00	0,00	0,00	0,00	0,00	0,00
107 01 99	1140	Expositor de Revistas Cirzento Corr	0,00	0,00	0,00	0,00	0,00	0,00	0,00	0,00	0,00	0,00	0,00	0,00	0,00	0,00	0,00
103 01 05	1141	Conjunto de 4 Bancos de Espera de	0,00	0,00	0,00	0,00	0,00	0,00	0,00	0,00	0,00	0,00	0,00	0,00	0,00	0,00	0,00
103 01 05	1142	Conjunto de 4 Bancos de Espera de	0,00	0,00	0,00	0,00	0,00	0,00	0,00	0,00	0,00	0,00	0,00	0,00	0,00	0,00	0,00
107 01 99	1144	Dispensador Sabonete Líquido	0,00	0,00	0,00	0,00	0,00	0,00	0,00	0,00	0,00	0,00	0,00	0,00	0,00	0,00	0,00
107 01 99	1145	Dispensador Papel Tulipan	0,00	0,00	0,00	0,00	0,00	0,00	0,00	0,00	0,00	0,00	0,00	0,00	0,00	0,00	0,00
107 01 99	1146	Dispensador Sabonete Líquido	0,00	0,00	0,00	0,00	0,00	0,00	0,00	0,00	0,00	0,00	0,00	0,00	0,00	0,00	0,00
107 01 99	1147	Dispensador Papel Tulipan	0,00	0,00	0,00	0,00	0,00	0,00	0,00	0,00	0,00	0,00	0,00	0,00	0,00	0,00	0,00
103 01 01	1149	Armário de Metal Cinza Com Portes	0,00	0,00	0,00	0,00	0,00	0,00	0,00	0,00	0,00	0,00	0,00	0,00	0,00	0,00	0,00
107 04 15	1150	Ventoinha de Pé Becken Modelo Be	10,00	0,00	0,00	0,00	0,00	0,00	0,00	0,00	10,00	0,00	10,00	0,00	0,00	0,00	0,00
105 05 99	1151	Armário KfI Primeiro Socorros	30,00	0,00	0,00	0,00	0,00	0,00	0,00	0,00	30,00	0,00	30,00	0,00	0,00	0,00	0,00
103 01 01	1152	Armário de Metal Preto Com 2 Porte	90,00	0,00	0,00	0,00	0,00	0,00	0,00	0,00	90,00	0,00	90,00	0,00	0,00	0,00	0,00
107 01 07	1153	Cadeira de Rodas	120,00	0,00	0,00	0,00	0,00	0,00	0,00	0,00	120,00	0,00	120,00	0,00	0,00	0,00	0,00
103 01 05	1155	Cadeira Com Rodas Com Base e Cc	20,00	0,00	0,00	0,00	0,00	0,00	0,00	0,00	20,00	0,00	20,00	0,00	0,00	0,00	0,00
103 01 12	1156	Secretária Tempo Em Melamina Con	70,00	0,00	0,00	0,00	0,00	0,00	0,00	0,00	70,00	0,00	70,00	0,00	0,00	0,00	0,00
107 01 07	1157	Cadeira Com Pés de Metal Com Bas	20,00	0,00	0,00	0,00	0,00	0,00	0,00	0,00	20,00	0,00	20,00	0,00	0,00	0,00	0,00
107 01 07	1158	Cadeira Com Pés de Metal Com Bas	20,00	0,00	0,00	0,00	0,00	0,00	0,00	0,00	20,00	0,00	20,00	0,00	0,00	0,00	0,00
107 01 07	1159	Cadeira Com Pés de Metal Com Bas	20,00	0,00	0,00	0,00	0,00	0,00	0,00	0,00	20,00	0,00	20,00	0,00	0,00	0,00	0,00
107 01 07	1160	Cadeira Com Pés de Metal Com Bas	20,00	0,00	0,00	0,00	0,00	0,00	0,00	0,00	20,00	0,00	20,00	0,00	0,00	0,00	0,00
107 01 07	1161	Cadeira Com Pés de Metal Com Bas	20,00	0,00	0,00	0,00	0,00	0,00	0,00	0,00	20,00	0,00	20,00	0,00	0,00	0,00	0,00
107 01 07	1162	Cadeira Com Pés de Metal Com Bas	20,00	0,00	0,00	0,00	0,00	0,00	0,00	0,00	20,00	0,00	20,00	0,00	0,00	0,00	0,00
107 01 07	1163	Cadeira Com Pés de Metal Com Bas	20,00	0,00	0,00	0,00	0,00	0,00	0,00	0,00	20,00	0,00	20,00	0,00	0,00	0,00	0,00
107 01 07	1164	Cadeira Com Pés de Metal Com Bas	20,00	0,00	0,00	0,00	0,00	0,00	0,00	0,00	20,00	0,00	20,00	0,00	0,00	0,00	0,00
107 01 07	1165	Cadeira Com Pés de Metal Com Bas	20,00	0,00	0,00	0,00	0,00	0,00	0,00	0,00	20,00	0,00	20,00	0,00	0,00	0,00	0,00
107 01 20	1166	Mesa de Centro Com Tampo Em Mád	30,00	0,00	0,00	0,00	0,00	0,00	0,00	0,00	30,00	0,00	30,00	0,00	0,00	0,00	0,00

Mapa síntese detalhado

Ano: 2021

Identificação dos bens a)			Património Inicial b)		Acréscimos patrimoniais			Diminuições patrimoniais					Património final		Variação patrimonial			
Classificação geral			Bruto	Líquido	c) Aquisições	Grandes reparações e Total	e) Abates	f) Desvalorizações	Amortizações			Total	Bruto	Líquido	Bruto	Líquido		
GH	Nº Invent.	Descrição de bem							g) exercício	h) acumuladas	i) Total						j) Bruto	k) Líquido
			(1)	(2)	(3)	(4)	(5)	(6)				(7)	(8)	(9=6+8)	(10)	(11)		
107 01 03	1167	Banco Corrido de Madeira Rebalxáv	50,00	0,00	0,00	0,00	0,00	0,00	0,00	0,00	0,00	50,00	0,00	50,00	0,00	0,00	0,00	0,00
107 01 03	1168	Banco Corrido de Madeira Rebalxáv	50,00	0,00	0,00	0,00	0,00	0,00	0,00	0,00	0,00	50,00	0,00	50,00	0,00	0,00	0,00	0,00
107 01 03	1169	Banco Corrido de Madeira Rebalxáv	50,00	0,00	0,00	0,00	0,00	0,00	0,00	0,00	0,00	50,00	0,00	50,00	0,00	0,00	0,00	0,00
107 01 03	1170	Banco Corrido de Madeira Rebalxáv	50,00	0,00	0,00	0,00	0,00	0,00	0,00	0,00	0,00	50,00	0,00	50,00	0,00	0,00	0,00	0,00
107 01 99	1171	Púlpito de Madeira	150,00	0,00	0,00	0,00	0,00	0,00	0,00	0,00	0,00	150,00	0,00	150,00	0,00	0,00	0,00	0,00
107 01 03	1172	Banco Com Base de Vime	50,00	0,00	0,00	0,00	0,00	0,00	0,00	0,00	0,00	50,00	0,00	50,00	0,00	0,00	0,00	0,00
107 01 03	1173	Banco Com Base de Vime	50,00	0,00	0,00	0,00	0,00	0,00	0,00	0,00	0,00	50,00	0,00	50,00	0,00	0,00	0,00	0,00
107 01 03	1174	Banco Com Base de Vime	50,00	0,00	0,00	0,00	0,00	0,00	0,00	0,00	0,00	50,00	0,00	50,00	0,00	0,00	0,00	0,00
116 02 02	1175	Noosa Senhora de Fátima (estátua)	150,00	0,00	0,00	0,00	0,00	0,00	0,00	0,00	0,00	150,00	0,00	150,00	0,00	0,00	0,00	0,00
116 03 02	1176	Essa Metal Prateado	100,00	0,00	0,00	0,00	0,00	0,00	0,00	0,00	0,00	100,00	0,00	100,00	0,00	0,00	0,00	0,00
116 03 02	1177	Essa Metal Dourado	100,00	0,00	0,00	0,00	0,00	0,00	0,00	0,00	0,00	100,00	0,00	100,00	0,00	0,00	0,00	0,00
109 03 03	1178	Roçadoura Sítihl Fs 350	120,00	0,00	0,00	0,00	0,00	0,00	0,00	0,00	0,00	120,00	0,00	120,00	0,00	0,00	0,00	0,00
111 02 99	1180	Betoneira "miral" 175	140,00	0,00	0,00	0,00	0,00	0,00	0,00	0,00	0,00	140,00	0,00	140,00	0,00	0,00	0,00	0,00
110 25 04	1183	Compressor Tomix	250,00	0,00	0,00	0,00	0,00	0,00	0,00	0,00	0,00	250,00	0,00	250,00	0,00	0,00	0,00	0,00
110 20 03	1184	Carrinho de Mão	50,00	0,00	0,00	0,00	0,00	0,00	0,00	0,00	0,00	50,00	0,00	50,00	0,00	0,00	0,00	0,00
110 20 03	1186	Carrinho de Mão	50,00	0,00	0,00	0,00	0,00	0,00	0,00	0,00	0,00	50,00	0,00	50,00	0,00	0,00	0,00	0,00
110 20 03	1187	Carrinho de Mão	50,00	0,00	0,00	0,00	0,00	0,00	0,00	0,00	0,00	50,00	0,00	50,00	0,00	0,00	0,00	0,00
110 20 03	1188	Carrinho de Mão	50,00	0,00	0,00	0,00	0,00	0,00	0,00	0,00	0,00	50,00	0,00	50,00	0,00	0,00	0,00	0,00
118 03 02	1189	Estufa de Ossadas Nvke Kd 400	3 185,00	1 857,83	0,00	0,00	0,00	0,00	0,00	0,00	455,00	1 782,37	455,00	3 185,00	1 402,63	0,00	-455,00	0,00
106 03 18	1190	Televisor	50,00	0,00	0,00	0,00	0,00	0,00	0,00	0,00	0,00	50,00	0,00	50,00	0,00	0,00	0,00	0,00
107 06 03	1191	Microondas Crown	30,00	0,00	0,00	0,00	0,00	0,00	0,00	0,00	0,00	30,00	0,00	30,00	0,00	0,00	0,00	0,00
107 01 02	1193	Armário de Madeira Com 4 Portas d	90,00	0,00	0,00	0,00	0,00	0,00	0,00	0,00	0,00	90,00	0,00	90,00	0,00	0,00	0,00	0,00
107 01 08	1194	Bengaleiro Preto Com Base Em Mar	60,00	0,00	0,00	0,00	0,00	0,00	0,00	0,00	0,00	60,00	0,00	60,00	0,00	0,00	0,00	0,00
107 01 02	1195	Armário de Madeira Com 4 Portas d	90,00	0,00	0,00	0,00	0,00	0,00	0,00	0,00	0,00	90,00	0,00	90,00	0,00	0,00	0,00	0,00
107 04 01	1196	Ar Condicionado Carrier Everyday	1 000,00	124,96	0,00	0,00	0,00	0,00	0,00	0,00	124,96	1 000,00	124,96	1 000,00	0,00	0,00	-124,96	0,00
107 02 15	1197	Quadro	15,00	0,00	0,00	0,00	0,00	0,00	0,00	0,00	0,00	15,00	0,00	15,00	0,00	0,00	0,00	0,00
103 01 12	1198	Secretária Tempo Em Melamina Pés	70,00	0,00	0,00	0,00	0,00	0,00	0,00	0,00	0,00	70,00	0,00	70,00	0,00	0,00	0,00	0,00
103 01 05	1199	Cadeira Com Rodas Com Base e Cc	35,00	0,00	0,00	0,00	0,00	0,00	0,00	0,00	0,00	35,00	0,00	35,00	0,00	0,00	0,00	0,00
103 01 05	1200	Cadeira de Plástico Branco	35,00	0,00	0,00	0,00	0,00	0,00	0,00	0,00	0,00	35,00	0,00	35,00	0,00	0,00	0,00	0,00

União das Freguesias de Queluz e Belas

F4

Mapa síntese detalhado

Ano: 2021

Identificação dos bens a)			Património inicial b)		Acréscimos patrimoniais				Diminuições patrimoniais				Património final		Variação patrimonial		
Classificação geral			Bruto	Líquido	c) Aquisições	Grandes reparações e obras	Totais (9=6+8)	e) Abates	f) Desvalorizações	g) Amortizações			Total (14=10+11+12)	Bruto (15=4+9-10-11)	Líquido (16=15-13)	Bruto (17=15-4)	Líquido (18=16-5)
GH	Nº Invent.	Descrição do bem								exercício	g) acumuladas	(12)					
(1)	(2)	(3)	(4)	(5)	(6)	(8)	(9=6+8)	(10)	(11)	(12)	(13)	(14=10+11+12)	(15=4+9-10-11)	(16=15-13)	(17=15-4)	(18=16-5)	
103 01 05	1201	Cadeira de Plástico Branco	35,00	0,00	0,00	0,00	0,00	0,00	0,00	0,00	35,00	0,00	35,00	0,00	0,00	0,00	
103 01 04	1203	Bloco de 3 Gavetas Com Fecho	60,00	0,00	0,00	0,00	0,00	0,00	0,00	0,00	60,00	0,00	60,00	0,00	0,00	0,00	
101 01 07	1204	Impressora Samsung Cjp-315	70,00	0,00	0,00	0,00	0,00	0,00	0,00	0,00	70,00	0,00	70,00	0,00	0,00	0,00	
107 01 02	1205	Armário de Metal Multimédia Com 2	90,00	0,00	0,00	0,00	0,00	0,00	0,00	0,00	90,00	0,00	90,00	0,00	0,00	0,00	
107 02 15	1207	Quadro	15,00	0,00	0,00	0,00	0,00	0,00	0,00	0,00	15,00	0,00	15,00	0,00	0,00	0,00	
103 01 99	1208	Chaveiro	20,00	0,00	0,00	0,00	0,00	0,00	0,00	0,00	20,00	0,00	20,00	0,00	0,00	0,00	
103 01 99	1209	Chaveiro Para 169 Chaves	20,00	0,00	0,00	0,00	0,00	0,00	0,00	0,00	20,00	0,00	20,00	0,00	0,00	0,00	
107 02 15	1212	Quadro - Junta Freguesias de Queluz	15,00	0,00	0,00	0,00	0,00	0,00	0,00	0,00	15,00	0,00	15,00	0,00	0,00	0,00	
107 02 15	1213	Quadro - Queluz À Cidade A 24/07/11	15,00	0,00	0,00	0,00	0,00	0,00	0,00	0,00	15,00	0,00	15,00	0,00	0,00	0,00	
107 02 15	1214	Quadro - Certificado de Apreciação	15,00	0,00	0,00	0,00	0,00	0,00	0,00	0,00	15,00	0,00	15,00	0,00	0,00	0,00	
107 02 15	1215	Quadro - Unique, Associação de Ent	15,00	0,00	0,00	0,00	0,00	0,00	0,00	0,00	15,00	0,00	15,00	0,00	0,00	0,00	
103 02 08	1216	Furador	20,00	0,00	0,00	0,00	0,00	0,00	0,00	0,00	20,00	0,00	20,00	0,00	0,00	0,00	
103 01 10	1217	Mesa de Reunião Em Carvalho Claro	140,00	0,00	0,00	0,00	0,00	0,00	0,00	0,00	140,00	0,00	140,00	0,00	0,00	0,00	
103 01 99	1218	Armário Preto Chaveiro Para 200 Chaves	90,00	0,00	0,00	0,00	0,00	0,00	0,00	0,00	90,00	0,00	90,00	0,00	0,00	0,00	
107 04 01	1219	Ar Condicionado Carrier Everyday	1 000,00	124,96	0,00	0,00	0,00	0,00	0,00	124,96	1 000,00	124,96	1 000,00	0,00	0,00	-124,96	
107 02 15	1220	Quadro - Pintura Tela Multicolor	15,00	0,00	0,00	0,00	0,00	0,00	0,00	0,00	15,00	0,00	15,00	0,00	0,00	0,00	
107 02 15	1221	Quadro - Pintura Lago Arvores	15,00	0,00	0,00	0,00	0,00	0,00	0,00	0,00	15,00	0,00	15,00	0,00	0,00	0,00	
107 02 15	1222	Quadro - Pintura Tela Abstrato	15,00	0,00	0,00	0,00	0,00	0,00	0,00	0,00	15,00	0,00	15,00	0,00	0,00	0,00	
103 01 11	1223	Placard	5,00	0,00	0,00	0,00	0,00	0,00	0,00	0,00	5,00	0,00	5,00	0,00	0,00	0,00	
103 01 11	1224	Placard	5,00	0,00	0,00	0,00	0,00	0,00	0,00	0,00	5,00	0,00	5,00	0,00	0,00	0,00	
108 03 18	1225	Televisão Philips Com Vhs	50,00	0,00	0,00	0,00	0,00	0,00	0,00	0,00	50,00	0,00	50,00	0,00	0,00	0,00	
103 01 99	1226	Suporte Televisão Preto	25,00	0,00	0,00	0,00	0,00	0,00	0,00	0,00	25,00	0,00	25,00	0,00	0,00	0,00	
103 01 05	1227	Cadeiras de Plástico Branco	20,00	0,00	0,00	0,00	0,00	0,00	0,00	0,00	20,00	0,00	20,00	0,00	0,00	0,00	
103 01 05	1228	Cadeira de Pés Com Base e Costas	20,00	0,00	0,00	0,00	0,00	0,00	0,00	0,00	20,00	0,00	20,00	0,00	0,00	0,00	
103 01 05	1229	Cadeira de Pés Com Base e Costas	20,00	0,00	0,00	0,00	0,00	0,00	0,00	0,00	20,00	0,00	20,00	0,00	0,00	0,00	
103 01 05	1230	Cadeira Com Pés e Braços Com Base	20,00	0,00	0,00	0,00	0,00	0,00	0,00	0,00	20,00	0,00	20,00	0,00	0,00	0,00	
103 01 05	1231	Mesa Metade Octogonal de Ferro e	20,00	0,00	0,00	0,00	0,00	0,00	0,00	0,00	20,00	0,00	20,00	0,00	0,00	0,00	
103 01 05	1235	Cadeira Com Pés e Braços Com Base	20,00	0,00	0,00	0,00	0,00	0,00	0,00	0,00	20,00	0,00	20,00	0,00	0,00	0,00	
107 02 15	1237	Quadro	15,00	0,00	0,00	0,00	0,00	0,00	0,00	0,00	15,00	0,00	15,00	0,00	0,00	0,00	

União das Freguesias de Queluz e Belas

F4

Mapa síntese detalhado

Ano: 2021

Identificação dos bens a)			Património inicial b)		Acréscimos patrimoniais			Diminuições patrimoniais					Património final		Variação patrimonial	
Classificação geral			Bruto	Líquido	c) Aquisições	Grandes		e) Abates	f) Desvalorizações	Amortizações		Total	Bruto	Líquido	Bruto	Líquido
GH	Nº Invent.	Descrição do bem				reparações e	Totais			exercício g)	acumuladas					
(1)	(2)	(3)	(4)	(5)	(6)	(7)	(8+7)	(10)	(11)	(12)	(13)	(14)	(15)	(16)	(17)	(18)
107 02 15	1238	Quadro	15,00	0,00	0,00	0,00	0,00	0,00	0,00	0,00	15,00	0,00	15,00	0,00	0,00	0,00
107 02 15	1239	Quadro	15,00	0,00	0,00	0,00	0,00	0,00	0,00	0,00	15,00	0,00	15,00	0,00	0,00	0,00
107 01 99	1240	Dispensador Papel	10,00	0,00	0,00	0,00	0,00	0,00	0,00	0,00	10,00	0,00	10,00	0,00	0,00	0,00
107 01 99	1241	Dispensador Sabonete Líquido	5,00	0,00	0,00	0,00	0,00	0,00	0,00	0,00	5,00	0,00	5,00	0,00	0,00	0,00
103 01 01	1242	Armário Metal Preto Com 2 Portas C	90,00	0,00	0,00	0,00	0,00	0,00	0,00	0,00	90,00	0,00	90,00	0,00	0,00	0,00
107 01 08	1243	Bengaleiro Preto Com Base Em Mar	60,00	0,00	0,00	0,00	0,00	0,00	0,00	0,00	60,00	0,00	60,00	0,00	0,00	0,00
103 01 04	1246	Bloco de 3 Gavetas de Metal Preto C	60,00	0,00	0,00	0,00	0,00	0,00	0,00	0,00	60,00	0,00	60,00	0,00	0,00	0,00
103 01 12	1248	Secretária Tampo Em Melamina Pés	70,00	0,00	0,00	0,00	0,00	0,00	0,00	0,00	70,00	0,00	70,00	0,00	0,00	0,00
103 01 05	1247	Cadeira Com Rodas Com Base e Cc	20,00	0,00	0,00	0,00	0,00	0,00	0,00	0,00	20,00	0,00	20,00	0,00	0,00	0,00
103 02 08	1249	Furador	20,00	0,00	0,00	0,00	0,00	0,00	0,00	0,00	20,00	0,00	20,00	0,00	0,00	0,00
101 01 02	1250	Computador Lg Intel Xeon Cpu E5-1	750,00	0,00	0,00	0,00	0,00	0,00	0,00	0,00	750,00	0,00	750,00	0,00	0,00	0,00
102 01 13	1254	Telefone Cisco Ip Phone Spa 502g	20,00	0,00	0,00	0,00	0,00	0,00	0,00	0,00	20,00	0,00	20,00	0,00	0,00	0,00
103 01 08	1258	Estante de Metal Azul e Vermelho C	120,00	0,00	0,00	0,00	0,00	0,00	0,00	0,00	120,00	0,00	120,00	0,00	0,00	0,00
107 01 20	1257	Mesa Metade Octogonal de Ferro e	60,00	0,00	0,00	0,00	0,00	0,00	0,00	0,00	60,00	0,00	60,00	0,00	0,00	0,00
103 02 10	1258	Selo Branco	60,00	0,00	0,00	0,00	0,00	0,00	0,00	0,00	60,00	0,00	60,00	0,00	0,00	0,00
103 02 06	1259	Máquina de Escrever	60,00	0,00	0,00	0,00	0,00	0,00	0,00	0,00	60,00	0,00	60,00	0,00	0,00	0,00
101 01 07	1280	Impressora Lexmark e 250d Laser P	350,00	0,00	0,00	0,00	0,00	0,00	0,00	0,00	350,00	0,00	350,00	0,00	0,00	0,00
107 02 15	1281	Quadro	15,00	0,00	0,00	0,00	0,00	0,00	0,00	0,00	15,00	0,00	15,00	0,00	0,00	0,00
107 02 15	1282	Quadro	15,00	0,00	0,00	0,00	0,00	0,00	0,00	0,00	15,00	0,00	15,00	0,00	0,00	0,00
103 01 04	1283	Bloco de 3 Gavetas de Metal Escuro	60,00	0,00	0,00	0,00	0,00	0,00	0,00	0,00	60,00	0,00	60,00	0,00	0,00	0,00
103 01 12	1284	Secretária Cinzenta Com Balcão de.	70,00	0,00	0,00	0,00	0,00	0,00	0,00	0,00	70,00	0,00	70,00	0,00	0,00	0,00
103 01 05	1285	Cadeira Com Rodas Sem Braços Co	20,00	0,00	0,00	0,00	0,00	0,00	0,00	0,00	20,00	0,00	20,00	0,00	0,00	0,00
103 01 13	1287	Monitor Nec Lc 19m Ncl-1917-pl-bo	50,00	0,00	0,00	0,00	0,00	0,00	0,00	0,00	50,00	0,00	50,00	0,00	0,00	0,00
101 01 21	1289	Teclado	10,00	0,00	0,00	0,00	0,00	0,00	0,00	0,00	10,00	0,00	10,00	0,00	0,00	0,00
103 01 12	1273	Secretária Com Tampo Em Madeira	70,00	0,00	0,00	0,00	0,00	0,00	0,00	0,00	70,00	0,00	70,00	0,00	0,00	0,00
103 01 05	1274	Cadeira Com Rodas Sem Braços Co	20,00	0,00	0,00	0,00	0,00	0,00	0,00	0,00	20,00	0,00	20,00	0,00	0,00	0,00
103 01 04	1275	Bloco de 3 Gavetas de Metal Claro C	60,00	0,00	0,00	0,00	0,00	0,00	0,00	0,00	60,00	0,00	60,00	0,00	0,00	0,00
101 01 99	1276	Ups Apl Back-ups Ea-400 8 Tomada	60,00	0,00	0,00	0,00	0,00	0,00	0,00	0,00	60,00	0,00	60,00	0,00	0,00	0,00
103 01 08	1277	Estante de Metal Com 8 Prateleiras	80,00	0,00	0,00	0,00	0,00	0,00	0,00	0,00	80,00	0,00	80,00	0,00	0,00	0,00

União das Freguesias de Queluz e Belas

F4

Mapa síntese detalhado

Ano: 2021

Identificação dos bens a)			Património inicial b)		Acréscimos patrimoniais			Diminuições patrimoniais				Património final		Variação patrimonial			
Classificação geral			Bruto	Líquido	c) Aquisições	Grandes reparações e outros aumentos	Totais (8=6+8)	e) Abates	f) Desvalorizações	Amortizações			Total (14=10+11+12)	Bruto	Líquido	Bruto	Líquido
GH	Nº Invent.	Descrição do bem								exercício g)	acumuladas	(13)					
(1)	(2)	(3)	(4)	(5)	(6)	(8)	(9=6+8)	(10)	(11)	(12)	(13)	(14=10+11+12)	(15=4+9-10-11)	(16=15-13)	(17=15-4)	(18=16-5)	
107 04 01	1278	Ar Condicionado Medea Evaryday	1 000,00	124,96	0,00	0,00	0,00	0,00	0,00	0,00	124,96	1 000,00	124,96	1 000,00	0,00	0,00	-124,96
103 01 12	1279	Secretária Tampo Em Melamina Péis	70,00	0,00	0,00	0,00	0,00	0,00	0,00	0,00	0,00	70,00	0,00	70,00	0,00	0,00	0,00
103 01 04	1280	Bloco de 3 Gavetas de Metal Com Tr	60,00	0,00	0,00	0,00	0,00	0,00	0,00	0,00	0,00	60,00	0,00	60,00	0,00	0,00	0,00
103 01 05	1281	Cadeira Com Rodas Com Base e Cc	20,00	0,00	0,00	0,00	0,00	0,00	0,00	0,00	0,00	20,00	0,00	20,00	0,00	0,00	0,00
101 01 02	1286	Computador Lg Intel Xeon Cpu E5-7	750,00	0,00	0,00	0,00	0,00	0,00	0,00	0,00	0,00	750,00	0,00	750,00	0,00	0,00	0,00
102 01 13	1288	Telefone Yealink T21p E2	20,00	0,00	0,00	0,00	0,00	0,00	0,00	0,00	0,00	20,00	0,00	20,00	0,00	0,00	0,00
101 01 99	1290	Ups Apf Back-ups Es-400 8 Tomada:	60,00	0,00	0,00	0,00	0,00	0,00	0,00	0,00	0,00	60,00	0,00	60,00	0,00	0,00	0,00
103 01 05	1292	Cadeira de Péis Com Base e Costas	20,00	0,00	0,00	0,00	0,00	0,00	0,00	0,00	0,00	20,00	0,00	20,00	0,00	0,00	0,00
103 01 04	1293	Bloco de 3 Gavetas de Metal Com Tr	60,00	0,00	0,00	0,00	0,00	0,00	0,00	0,00	0,00	60,00	0,00	60,00	0,00	0,00	0,00
103 01 12	1294	Secretária de Madeira Maciça Em G:	70,00	0,00	0,00	0,00	0,00	0,00	0,00	0,00	0,00	70,00	0,00	70,00	0,00	0,00	0,00
101 01 02	1295	Computador Lg Intel Xeon Cpu E5-7	750,00	0,00	0,00	0,00	0,00	0,00	0,00	0,00	0,00	750,00	0,00	750,00	0,00	0,00	0,00
103 01 13	1298	Monitor Nec Lc 19m Ncl-1917-pi-bo	50,00	0,00	0,00	0,00	0,00	0,00	0,00	0,00	0,00	50,00	0,00	50,00	0,00	0,00	0,00
102 01 13	1299	Telefone Cisco Ip Phone Spa 502g	20,00	0,00	0,00	0,00	0,00	0,00	0,00	0,00	0,00	20,00	0,00	20,00	0,00	0,00	0,00
107 02 15	1300	Quadro - Por do Sol	15,00	0,00	0,00	0,00	0,00	0,00	0,00	0,00	0,00	15,00	0,00	15,00	0,00	0,00	0,00
107 02 15	1301	Quadro - Mar e Rochedo	15,00	0,00	0,00	0,00	0,00	0,00	0,00	0,00	0,00	15,00	0,00	15,00	0,00	0,00	0,00
101 01 07	1302	Impressora Samsung Clp-670nd	60,00	0,00	0,00	0,00	0,00	0,00	0,00	0,00	0,00	60,00	0,00	60,00	0,00	0,00	0,00
103 01 10	1303	Mesa Com Rodas e Tampo Em Mela	140,00	0,00	0,00	0,00	0,00	0,00	0,00	0,00	0,00	140,00	0,00	140,00	0,00	0,00	0,00
102 01 13	1308	Telefone Cisco Ip Phone Spa 502g	20,00	0,00	0,00	0,00	0,00	0,00	0,00	0,00	0,00	20,00	0,00	20,00	0,00	0,00	0,00
103 01 05	1311	Cadeira de Péis Com Base e Costas	20,00	0,00	0,00	0,00	0,00	0,00	0,00	0,00	0,00	20,00	0,00	20,00	0,00	0,00	0,00
107 01 02	1312	Armário de Madeira Escura Com 2 F	90,00	0,00	0,00	0,00	0,00	0,00	0,00	0,00	0,00	90,00	0,00	90,00	0,00	0,00	0,00
107 01 02	1313	Comoda de Madeira Escura Com 4 C	90,00	0,00	0,00	0,00	0,00	0,00	0,00	0,00	0,00	90,00	0,00	90,00	0,00	0,00	0,00
107 01 07	1314	Cadeira de Plástico Verde Com Braç	5,00	0,00	0,00	0,00	0,00	0,00	0,00	0,00	0,00	5,00	0,00	5,00	0,00	0,00	0,00
107 01 07	1315	Cadeira de Plástico Verde Com Braç	5,00	0,00	0,00	0,00	0,00	0,00	0,00	0,00	0,00	5,00	0,00	5,00	0,00	0,00	0,00
107 01 07	1316	Cadeira de Plástico Verde Com Braç	5,00	0,00	0,00	0,00	0,00	0,00	0,00	0,00	0,00	5,00	0,00	5,00	0,00	0,00	0,00
107 01 07	1317	Cadeira de Plástico Verde Com Braç	5,00	0,00	0,00	0,00	0,00	0,00	0,00	0,00	0,00	5,00	0,00	5,00	0,00	0,00	0,00
107 01 07	1318	Cadeira de Plástico Verde Com Braç	5,00	0,00	0,00	0,00	0,00	0,00	0,00	0,00	0,00	5,00	0,00	5,00	0,00	0,00	0,00
107 01 07	1319	Cadeira de Plástico Verde Com Braç	5,00	0,00	0,00	0,00	0,00	0,00	0,00	0,00	0,00	5,00	0,00	5,00	0,00	0,00	0,00
107 01 07	1320	Cadeira de Plástico Verde Com Braç	5,00	0,00	0,00	0,00	0,00	0,00	0,00	0,00	0,00	5,00	0,00	5,00	0,00	0,00	0,00
107 01 07	1321	Cadeira de Plástico Verde Com Braç	5,00	0,00	0,00	0,00	0,00	0,00	0,00	0,00	0,00	5,00	0,00	5,00	0,00	0,00	0,00

Mapa síntese detalhado

Ano: 2021

Identificação dos bens a)			Património Inicial b)		Acréscimos patrimoniais			Diminuições patrimoniais					Património final		Variação patrimonial	
Classificação geral			Bruto	Líquido	c) Aquisições	Grandes reparações e mutuações	Totais (8=6+7)	e) Abates	f) Desvalorizações	Amortizações		Total (14=10+11+12)	Bruto	Líquido	Bruto	Líquido
GH	Nº Invent.	Descrição do bem								exercício g)	acumuladas					
(1)	(2)	(3)	(4)	(5)	(6)	(8)	(9=8+8)	(10)	(11)	(12)	(13)	(14=10+11+12)	(15=4+9-10-11)	(16=15-13)	(17=15-4)	(18=16-5)
107 01 07	1322	Cadeira de Plástico Verde Com Braç	5,00	0,00	0,00	0,00	0,00	0,00	0,00	0,00	5,00	0,00	5,00	0,00	0,00	0,00
107 01 07	1323	Cadeira de Plástico Verde Com Braç	5,00	0,00	0,00	0,00	0,00	0,00	0,00	0,00	5,00	0,00	5,00	0,00	0,00	0,00
107 01 07	1324	Cadeira de Plástico Verde Com Braç	5,00	0,00	0,00	0,00	0,00	0,00	0,00	0,00	5,00	0,00	5,00	0,00	0,00	0,00
107 01 07	1325	Cadeira de Plástico Verde Com Braç	5,00	0,00	0,00	0,00	0,00	0,00	0,00	0,00	5,00	0,00	5,00	0,00	0,00	0,00
107 01 07	1326	Cadeira de Plástico Verde Com Braç	5,00	0,00	0,00	0,00	0,00	0,00	0,00	0,00	5,00	0,00	5,00	0,00	0,00	0,00
107 01 07	1327	Cadeira de Plástico Verde Com Braç	5,00	0,00	0,00	0,00	0,00	0,00	0,00	0,00	5,00	0,00	5,00	0,00	0,00	0,00
107 01 07	1328	Cadeira de Plástico Verde Com Braç	5,00	0,00	0,00	0,00	0,00	0,00	0,00	0,00	5,00	0,00	5,00	0,00	0,00	0,00
107 01 07	1329	Cadeira de Plástico Verde Com Braç	5,00	0,00	0,00	0,00	0,00	0,00	0,00	0,00	5,00	0,00	5,00	0,00	0,00	0,00
107 01 07	1330	Cadeira de Plástico Verde Com Braç	5,00	0,00	0,00	0,00	0,00	0,00	0,00	0,00	5,00	0,00	5,00	0,00	0,00	0,00
107 01 07	1331	Cadeira de Plástico Verde Com Braç	5,00	0,00	0,00	0,00	0,00	0,00	0,00	0,00	5,00	0,00	5,00	0,00	0,00	0,00
107 01 07	1332	Cadeira de Plástico Verde Com Braç	5,00	0,00	0,00	0,00	0,00	0,00	0,00	0,00	5,00	0,00	5,00	0,00	0,00	0,00
107 01 07	1333	Cadeira de Plástico Verde Com Braç	5,00	0,00	0,00	0,00	0,00	0,00	0,00	0,00	5,00	0,00	5,00	0,00	0,00	0,00
107 01 07	1334	Cadeira de Plástico Verde Com Braç	5,00	0,00	0,00	0,00	0,00	0,00	0,00	0,00	5,00	0,00	5,00	0,00	0,00	0,00
107 01 07	1335	Cadeira de Plástico Verde Com Braç	5,00	0,00	0,00	0,00	0,00	0,00	0,00	0,00	5,00	0,00	5,00	0,00	0,00	0,00
107 01 07	1336	Cadeira de Plástico Verde Com Braç	5,00	0,00	0,00	0,00	0,00	0,00	0,00	0,00	5,00	0,00	5,00	0,00	0,00	0,00
107 01 07	1337	Cadeira de Plástico Verde Com Braç	5,00	0,00	0,00	0,00	0,00	0,00	0,00	0,00	5,00	0,00	5,00	0,00	0,00	0,00
107 01 07	1338	Cadeira de Plástico Verde Com Braç	5,00	0,00	0,00	0,00	0,00	0,00	0,00	0,00	5,00	0,00	5,00	0,00	0,00	0,00
107 01 07	1339	Cadeira de Plástico Verde Com Braç	5,00	0,00	0,00	0,00	0,00	0,00	0,00	0,00	5,00	0,00	5,00	0,00	0,00	0,00
107 01 07	1340	Cadeira de Plástico Verde Com Braç	5,00	0,00	0,00	0,00	0,00	0,00	0,00	0,00	5,00	0,00	5,00	0,00	0,00	0,00
107 01 07	1341	Cadeira de Plástico Verde Com Braç	5,00	0,00	0,00	0,00	0,00	0,00	0,00	0,00	5,00	0,00	5,00	0,00	0,00	0,00
107 01 07	1342	Cadeira de Plástico Verde Com Braç	5,00	0,00	0,00	0,00	0,00	0,00	0,00	0,00	5,00	0,00	5,00	0,00	0,00	0,00
107 01 07	1343	Cadeira de Plástico Verde Com Braç	5,00	0,00	0,00	0,00	0,00	0,00	0,00	0,00	5,00	0,00	5,00	0,00	0,00	0,00
107 01 07	1344	Cadeira de Plástico Verde Com Braç	5,00	0,00	0,00	0,00	0,00	0,00	0,00	0,00	5,00	0,00	5,00	0,00	0,00	0,00
107 01 07	1345	Cadeira de Plástico Verde Com Braç	5,00	0,00	0,00	0,00	0,00	0,00	0,00	0,00	5,00	0,00	5,00	0,00	0,00	0,00
107 01 07	1346	Cadeira de Plástico Verde Com Braç	5,00	0,00	0,00	0,00	0,00	0,00	0,00	0,00	5,00	0,00	5,00	0,00	0,00	0,00
107 01 07	1347	Cadeira de Plástico Verde Com Braç	5,00	0,00	0,00	0,00	0,00	0,00	0,00	0,00	5,00	0,00	5,00	0,00	0,00	0,00
107 01 07	1348	Cadeira de Plástico Verde Com Braç	5,00	0,00	0,00	0,00	0,00	0,00	0,00	0,00	5,00	0,00	5,00	0,00	0,00	0,00
107 01 07	1349	Cadeira de Plástico Verde Com Braç	5,00	0,00	0,00	0,00	0,00	0,00	0,00	0,00	5,00	0,00	5,00	0,00	0,00	0,00
107 01 07	1350	Cadeira de Plástico Verde Com Braç	5,00	0,00	0,00	0,00	0,00	0,00	0,00	0,00	5,00	0,00	5,00	0,00	0,00	0,00

União das Freguesias de Queluz e Belas
Mapa síntese detalhado

F4

Ano: 2021

Identificação dos bens a)			Património Inicial b)		Acréscimos patrimoniais				Diminuições patrimoniais				Património final		Variação patrimonial		
Classificação geral			Bruto	Líquido	c) Aquisições	Grandes reparações e outros aumentos			e) Abates	f) Desvalorizações	Amortizações		Total	Bruto	Líquido	Bruto	Líquido
GH	Nº Invent.	Descrição do bem				g) Total	h) Total	i) Total			j) exercício	k) acumuladas					
(1)	(2)	(3)	(4)	(5)	(6)	(7)	(8)	(9=6+7)	(10)	(11)	(12)	(13)	(14=10+11+12)	(15=4+9-10-11)	(16=15-13)	(17=15-4)	(18=16-5)
107 01 07	1351	Cadeira de Plástico Verde Com Braço	5,00	0,00	0,00	0,00	0,00	0,00	0,00	0,00	0,00	5,00	0,00	5,00	0,00	0,00	0,00
107 01 07	1352	Cadeira de Plástico Verde Com Braço	5,00	0,00	0,00	0,00	0,00	0,00	0,00	0,00	0,00	5,00	0,00	5,00	0,00	0,00	0,00
107 01 07	1353	Cadeira de Plástico Verde Com Braço	5,00	0,00	0,00	0,00	0,00	0,00	0,00	0,00	0,00	5,00	0,00	5,00	0,00	0,00	0,00
107 01 07	1354	Cadeira de Plástico Verde Com Braço	5,00	0,00	0,00	0,00	0,00	0,00	0,00	0,00	0,00	5,00	0,00	5,00	0,00	0,00	0,00
107 01 07	1355	Cadeira de Plástico Verde Com Braço	5,00	0,00	0,00	0,00	0,00	0,00	0,00	0,00	0,00	5,00	0,00	5,00	0,00	0,00	0,00
107 01 07	1356	Cadeira de Plástico Verde Com Braço	5,00	0,00	0,00	0,00	0,00	0,00	0,00	0,00	0,00	5,00	0,00	5,00	0,00	0,00	0,00
107 01 07	1357	Cadeira de Plástico Verde Com Braço	5,00	0,00	0,00	0,00	0,00	0,00	0,00	0,00	0,00	5,00	0,00	5,00	0,00	0,00	0,00
107 01 07	1358	Cadeira de Plástico Verde Com Braço	5,00	0,00	0,00	0,00	0,00	0,00	0,00	0,00	0,00	5,00	0,00	5,00	0,00	0,00	0,00
107 01 07	1359	Cadeira de Plástico Verde Com Braço	5,00	0,00	0,00	0,00	0,00	0,00	0,00	0,00	0,00	5,00	0,00	5,00	0,00	0,00	0,00
107 01 07	1360	Cadeira de Plástico Verde Com Braço	5,00	0,00	0,00	0,00	0,00	0,00	0,00	0,00	0,00	5,00	0,00	5,00	0,00	0,00	0,00
107 01 07	1361	Cadeira de Plástico Verde Com Braço	5,00	0,00	0,00	0,00	0,00	0,00	0,00	0,00	0,00	5,00	0,00	5,00	0,00	0,00	0,00
107 01 07	1362	Cadeira de Plástico Verde Com Braço	5,00	0,00	0,00	0,00	0,00	0,00	0,00	0,00	0,00	5,00	0,00	5,00	0,00	0,00	0,00
107 01 07	1363	Cadeira de Plástico Verde Com Braço	5,00	0,00	0,00	0,00	0,00	0,00	0,00	0,00	0,00	5,00	0,00	5,00	0,00	0,00	0,00
107 01 07	1364	Cadeira de Plástico Verde Sem Braço	5,00	0,00	0,00	0,00	0,00	0,00	0,00	0,00	0,00	5,00	0,00	5,00	0,00	0,00	0,00
107 01 07	1365	Cadeira de Plástico Verde Sem Braço	5,00	0,00	0,00	0,00	0,00	0,00	0,00	0,00	0,00	5,00	0,00	5,00	0,00	0,00	0,00
107 01 07	1366	Cadeira de Plástico Verde Sem Braço	5,00	0,00	0,00	0,00	0,00	0,00	0,00	0,00	0,00	5,00	0,00	5,00	0,00	0,00	0,00
107 01 07	1367	Cadeira de Plástico Verde Sem Braço	5,00	0,00	0,00	0,00	0,00	0,00	0,00	0,00	0,00	5,00	0,00	5,00	0,00	0,00	0,00
107 01 07	1368	Cadeira de Plástico Verde Sem Braço	5,00	0,00	0,00	0,00	0,00	0,00	0,00	0,00	0,00	5,00	0,00	5,00	0,00	0,00	0,00
107 01 07	1369	Cadeira de Plástico Verde Sem Braço	5,00	0,00	0,00	0,00	0,00	0,00	0,00	0,00	0,00	5,00	0,00	5,00	0,00	0,00	0,00
107 01 07	1370	Cadeira de Plástico Verde Sem Braço	5,00	0,00	0,00	0,00	0,00	0,00	0,00	0,00	0,00	5,00	0,00	5,00	0,00	0,00	0,00
107 01 07	1371	Cadeira de Plástico Verde Sem Braço	5,00	0,00	0,00	0,00	0,00	0,00	0,00	0,00	0,00	5,00	0,00	5,00	0,00	0,00	0,00
107 01 07	1372	Cadeira de Plástico Verde Sem Braço	5,00	0,00	0,00	0,00	0,00	0,00	0,00	0,00	0,00	5,00	0,00	5,00	0,00	0,00	0,00
107 01 07	1373	Cadeira de Plástico Verde Sem Braço	5,00	0,00	0,00	0,00	0,00	0,00	0,00	0,00	0,00	5,00	0,00	5,00	0,00	0,00	0,00
107 01 07	1374	Cadeira de Plástico Verde Sem Braço	5,00	0,00	0,00	0,00	0,00	0,00	0,00	0,00	0,00	5,00	0,00	5,00	0,00	0,00	0,00
107 01 07	1375	Cadeira de Plástico Verde Sem Braço	5,00	0,00	0,00	0,00	0,00	0,00	0,00	0,00	0,00	5,00	0,00	5,00	0,00	0,00	0,00
107 01 07	1376	Cadeira de Plástico Verde Sem Braço	5,00	0,00	0,00	0,00	0,00	0,00	0,00	0,00	0,00	5,00	0,00	5,00	0,00	0,00	0,00
107 01 07	1377	Cadeira de Plástico Verde Sem Braço	5,00	0,00	0,00	0,00	0,00	0,00	0,00	0,00	0,00	5,00	0,00	5,00	0,00	0,00	0,00
107 01 07	1378	Cadeira de Plástico Verde Sem Braço	5,00	0,00	0,00	0,00	0,00	0,00	0,00	0,00	0,00	5,00	0,00	5,00	0,00	0,00	0,00
107 01 07	1379	Cadeira de Plástico Verde Sem Braço	5,00	0,00	0,00	0,00	0,00	0,00	0,00	0,00	0,00	5,00	0,00	5,00	0,00	0,00	0,00

União das Freguesias de Queluz e Belas

F4

Mapa síntese detalhado

Ano: 2021

Identificação dos bens a)			Património Inicial b)		Acréscimos patrimoniais			Diminuições patrimoniais					Património final		Variação patrimonial		
Classificação geral			Bruto	Líquido	c) Aquisições	Grandes reparações e outras melhorias	Totais (8=6+8)	e) Abates	f) Desvalorizações	g) Amortizações			Total (14=10+11+12)	Bruto (15=4+9-10-11)	Líquido (16=15-13)	Bruto (17=15-4)	Líquido (18=16-5)
GH	Nº Invent.	Descrição do bem								exercício	acumuladas	Total					
(1)	(2)	(3)	(4)	(5)	(6)	(8)	(9=6+8)	(10)	(11)	(12)	(13)	(14=10+11+12)	(15=4+9-10-11)	(16=15-13)	(17=15-4)	(18=16-5)	
107 01 07	1380	Cadeira de Plástico Verde Sem Braç	5,00	0,00	0,00	0,00	0,00	0,00	0,00	0,00	0,00	5,00	0,00	5,00	0,00	0,00	0,00
107 01 07	1381	Cadeira de Plástico Verde Sem Braç	5,00	0,00	0,00	0,00	0,00	0,00	0,00	0,00	0,00	5,00	0,00	5,00	0,00	0,00	0,00
107 01 07	1382	Cadeira de Plástico Verde Sem Braç	5,00	0,00	0,00	0,00	0,00	0,00	0,00	0,00	0,00	5,00	0,00	5,00	0,00	0,00	0,00
107 01 07	1383	Cadeira de Plástico Verde Sem Braç	5,00	0,00	0,00	0,00	0,00	0,00	0,00	0,00	0,00	5,00	0,00	5,00	0,00	0,00	0,00
107 01 07	1384	Cadeira de Plástico Verde Sem Braç	5,00	0,00	0,00	0,00	0,00	0,00	0,00	0,00	0,00	5,00	0,00	5,00	0,00	0,00	0,00
107 01 07	1385	Cadeira de Plástico Verde Sem Braç	5,00	0,00	0,00	0,00	0,00	0,00	0,00	0,00	0,00	5,00	0,00	5,00	0,00	0,00	0,00
107 01 07	1386	Cadeira de Plástico Verde Sem Braç	5,00	0,00	0,00	0,00	0,00	0,00	0,00	0,00	0,00	5,00	0,00	5,00	0,00	0,00	0,00
107 01 07	1387	Cadeira de Plástico Verde Sem Braç	5,00	0,00	0,00	0,00	0,00	0,00	0,00	0,00	0,00	5,00	0,00	5,00	0,00	0,00	0,00
107 01 07	1388	Cadeira de Plástico Verde Sem Braç	5,00	0,00	0,00	0,00	0,00	0,00	0,00	0,00	0,00	5,00	0,00	5,00	0,00	0,00	0,00
107 01 07	1389	Cadeira de Plástico Verde Sem Braç	5,00	0,00	0,00	0,00	0,00	0,00	0,00	0,00	0,00	5,00	0,00	5,00	0,00	0,00	0,00
107 01 07	1390	Cadeira de Plástico Verde Sem Braç	5,00	0,00	0,00	0,00	0,00	0,00	0,00	0,00	0,00	5,00	0,00	5,00	0,00	0,00	0,00
107 01 07	1391	Cadeira de Plástico Verde Sem Braç	5,00	0,00	0,00	0,00	0,00	0,00	0,00	0,00	0,00	5,00	0,00	5,00	0,00	0,00	0,00
107 01 07	1392	Cadeira de Plástico Verde Sem Braç	5,00	0,00	0,00	0,00	0,00	0,00	0,00	0,00	0,00	5,00	0,00	5,00	0,00	0,00	0,00
107 01 07	1393	Cadeira de Plástico Verde Sem Braç	5,00	0,00	0,00	0,00	0,00	0,00	0,00	0,00	0,00	5,00	0,00	5,00	0,00	0,00	0,00
107 01 07	1394	Cadeira de Plástico Verde Sem Braç	5,00	0,00	0,00	0,00	0,00	0,00	0,00	0,00	0,00	5,00	0,00	5,00	0,00	0,00	0,00
107 01 07	1395	Cadeira de Plástico Verde Sem Braç	5,00	0,00	0,00	0,00	0,00	0,00	0,00	0,00	0,00	5,00	0,00	5,00	0,00	0,00	0,00
107 01 07	1396	Cadeira de Plástico Verde Sem Braç	5,00	0,00	0,00	0,00	0,00	0,00	0,00	0,00	0,00	5,00	0,00	5,00	0,00	0,00	0,00
107 01 07	1397	Cadeira de Plástico Verde Sem Braç	5,00	0,00	0,00	0,00	0,00	0,00	0,00	0,00	0,00	5,00	0,00	5,00	0,00	0,00	0,00
107 01 07	1398	Cadeira de Plástico Verde Sem Braç	5,00	0,00	0,00	0,00	0,00	0,00	0,00	0,00	0,00	5,00	0,00	5,00	0,00	0,00	0,00
107 01 07	1399	Cadeira de Plástico Verde Sem Braç	5,00	0,00	0,00	0,00	0,00	0,00	0,00	0,00	0,00	5,00	0,00	5,00	0,00	0,00	0,00
107 01 07	1400	Cadeira de Plástico Verde Sem Braç	5,00	0,00	0,00	0,00	0,00	0,00	0,00	0,00	0,00	5,00	0,00	5,00	0,00	0,00	0,00
107 01 07	1401	Cadeira de Plástico Branco Com Braç	5,00	0,00	0,00	0,00	0,00	0,00	0,00	0,00	0,00	5,00	0,00	5,00	0,00	0,00	0,00
107 01 07	1402	Cadeira de Plástico Branco Com Braç	5,00	0,00	0,00	0,00	0,00	0,00	0,00	0,00	0,00	5,00	0,00	5,00	0,00	0,00	0,00
107 01 07	1403	Cadeira de Plástico Branco Com Braç	5,00	0,00	0,00	0,00	0,00	0,00	0,00	0,00	0,00	5,00	0,00	5,00	0,00	0,00	0,00
107 01 07	1404	Cadeira de Plástico Branco Com Braç	5,00	0,00	0,00	0,00	0,00	0,00	0,00	0,00	0,00	5,00	0,00	5,00	0,00	0,00	0,00
107 01 07	1405	Cadeira de Plástico Branco Com Braç	5,00	0,00	0,00	0,00	0,00	0,00	0,00	0,00	0,00	5,00	0,00	5,00	0,00	0,00	0,00
107 01 07	1406	Cadeira de Plástico Branco Com Braç	5,00	0,00	0,00	0,00	0,00	0,00	0,00	0,00	0,00	5,00	0,00	5,00	0,00	0,00	0,00
107 01 07	1407	Cadeira de Plástico Branco Com Braç	5,00	0,00	0,00	0,00	0,00	0,00	0,00	0,00	0,00	5,00	0,00	5,00	0,00	0,00	0,00
107 01 07	1408	Cadeira de Plástico Branco Com Braç	5,00	0,00	0,00	0,00	0,00	0,00	0,00	0,00	0,00	5,00	0,00	5,00	0,00	0,00	0,00

União das Freguesias de Queluz e Belas

F4

Mapa síntese detalhado

Ano: 2021

Identificação dos bens a)			Património inicial b)		Acréscimos patrimoniais				Diminuições patrimoniais				Património final		Variação patrimonial	
Classificação geral			Bruto	Líquido	c) Aquisições	Grandes reparações e outras melhorias	Totais (8=6+7)	e) Abates	f) Desvalorizações	Amortizações		Total (14=10+11+12)	Bruto	Líquido	Bruto	Líquido
GH	Nº Invent.	Descrição do bem								exercício g)	acumuladas					
(1)	(2)	(3)	(4)	(5)	(6)	(8)	(9=6+8)	(10)	(11)	(12)	(13)	(14=10+11+12)	(15=4+9-10-11)	(16=15-13)	(17=15-4)	(18=16-5)
107 01 07	1409	Cadeira de Plástico Branco Com Brs	5,00	0,00	0,00	0,00	0,00	0,00	0,00	0,00	5,00	0,00	5,00	0,00	0,00	0,00
107 01 07	1410	Cadeira de Plástico Branco Com Brs	5,00	0,00	0,00	0,00	0,00	0,00	0,00	0,00	5,00	0,00	5,00	0,00	0,00	0,00
107 01 07	1411	Cadeira de Plástico Branco Com Brs	5,00	0,00	0,00	0,00	0,00	0,00	0,00	0,00	5,00	0,00	5,00	0,00	0,00	0,00
107 01 07	1412	Cadeira de Plástico Branco Com Brs	5,00	0,00	0,00	0,00	0,00	0,00	0,00	0,00	5,00	0,00	5,00	0,00	0,00	0,00
107 01 07	1413	Cadeira de Plástico Branco Com Brs	5,00	0,00	0,00	0,00	0,00	0,00	0,00	0,00	5,00	0,00	5,00	0,00	0,00	0,00
107 01 07	1414	Cadeira de Plástico Branco Com Brs	5,00	0,00	0,00	0,00	0,00	0,00	0,00	0,00	5,00	0,00	5,00	0,00	0,00	0,00
107 01 07	1415	Cadeira de Plástico Branco Com Brs	5,00	0,00	0,00	0,00	0,00	0,00	0,00	0,00	5,00	0,00	5,00	0,00	0,00	0,00
107 01 07	1416	Cadeira de Plástico Branco Com Brs	5,00	0,00	0,00	0,00	0,00	0,00	0,00	0,00	5,00	0,00	5,00	0,00	0,00	0,00
107 01 07	1417	Cadeira de Plástico Branco Com Brs	5,00	0,00	0,00	0,00	0,00	0,00	0,00	0,00	5,00	0,00	5,00	0,00	0,00	0,00
107 01 07	1418	Cadeira de Plástico Branco Com Brs	5,00	0,00	0,00	0,00	0,00	0,00	0,00	0,00	5,00	0,00	5,00	0,00	0,00	0,00
107 01 07	1419	Cadeira de Plástico Branco Com Brs	5,00	0,00	0,00	0,00	0,00	0,00	0,00	0,00	5,00	0,00	5,00	0,00	0,00	0,00
107 01 07	1420	Cadeira de Plástico Branco Com Brs	5,00	0,00	0,00	0,00	0,00	0,00	0,00	0,00	5,00	0,00	5,00	0,00	0,00	0,00
107 01 07	1421	Cadeira de Plástico Branco Com Brs	6,00	0,00	0,00	0,00	0,00	0,00	0,00	0,00	5,00	0,00	5,00	0,00	0,00	0,00
107 01 07	1422	Cadeira de Plástico Branco Com Brs	5,00	0,00	0,00	0,00	0,00	0,00	0,00	0,00	5,00	0,00	5,00	0,00	0,00	0,00
107 01 07	1423	Cadeira de Plástico Branco Com Brs	5,00	0,00	0,00	0,00	0,00	0,00	0,00	0,00	5,00	0,00	5,00	0,00	0,00	0,00
107 01 07	1424	Cadeira de Plástico Branco Com Brs	5,00	0,00	0,00	0,00	0,00	0,00	0,00	0,00	5,00	0,00	5,00	0,00	0,00	0,00
107 01 07	1425	Cadeira de Plástico Branco Com Brs	5,00	0,00	0,00	0,00	0,00	0,00	0,00	0,00	5,00	0,00	5,00	0,00	0,00	0,00
107 01 07	1426	Cadeira de Plástico Branco Com Brs	5,00	0,00	0,00	0,00	0,00	0,00	0,00	0,00	5,00	0,00	5,00	0,00	0,00	0,00
107 01 07	1427	Cadeira de Plástico Branco Com Brs	5,00	0,00	0,00	0,00	0,00	0,00	0,00	0,00	5,00	0,00	5,00	0,00	0,00	0,00
107 01 07	1428	Cadeira de Plástico Branco Com Brs	5,00	0,00	0,00	0,00	0,00	0,00	0,00	0,00	5,00	0,00	5,00	0,00	0,00	0,00
107 01 07	1429	Cadeira de Plástico Branco Com Brs	5,00	0,00	0,00	0,00	0,00	0,00	0,00	0,00	5,00	0,00	5,00	0,00	0,00	0,00
107 01 07	1430	Cadeira de Plástico Branco Com Brs	5,00	0,00	0,00	0,00	0,00	0,00	0,00	0,00	5,00	0,00	5,00	0,00	0,00	0,00
107 01 07	1431	Cadeira de Plástico Branco Com Brs	5,00	0,00	0,00	0,00	0,00	0,00	0,00	0,00	5,00	0,00	5,00	0,00	0,00	0,00
107 01 07	1432	Cadeira de Plástico Branco Com Brs	5,00	0,00	0,00	0,00	0,00	0,00	0,00	0,00	5,00	0,00	5,00	0,00	0,00	0,00
107 01 07	1433	Cadeira de Plástico Branco Com Brs	5,00	0,00	0,00	0,00	0,00	0,00	0,00	0,00	5,00	0,00	5,00	0,00	0,00	0,00
107 01 07	1434	Cadeira de Plástico Branco Com Brs	5,00	0,00	0,00	0,00	0,00	0,00	0,00	0,00	5,00	0,00	5,00	0,00	0,00	0,00
107 01 07	1435	Cadeira de Plástico Branco Com Brs	5,00	0,00	0,00	0,00	0,00	0,00	0,00	0,00	5,00	0,00	5,00	0,00	0,00	0,00
107 01 07	1436	Cadeira de Plástico Branco Com Brs	5,00	0,00	0,00	0,00	0,00	0,00	0,00	0,00	5,00	0,00	5,00	0,00	0,00	0,00
107 01 07	1437	Cadeira de Plástico Branco Com Brs	5,00	0,00	0,00	0,00	0,00	0,00	0,00	0,00	5,00	0,00	5,00	0,00	0,00	0,00

Mapa síntese detalhado

Ano: 2021

Identificação dos bens a)			Património inicial b)		Acréscimos patrimoniais			Diminuições patrimoniais					Património final		Variação patrimonial		
Classificação geral			Bruto	Líquido	c) Aquisições	Grandes reparações e outros aumentos	Totais (9=6+8)	e) Abates	f) Desvalorizações	Amortizações			Total (14=10+11+12)	Bruto (15=4+9-10-11)	Líquido (16=15-13)	Bruto (17=15-4)	Líquido (18=16-5)
GH	Nº Invent.	Descrição do bem								exercício g)	acumuladas	Total					
(1)	(2)	(3)	(4)	(5)	(6)	(8)	(9=6+8)	(10)	(11)	(12)	(13)	(14=10+11+12)	(15=4+9-10-11)	(16=15-13)	(17=15-4)	(18=16-5)	
107 01 07	1438	Cadeira de Plástico Branco Com Bre	5,00	0,00	0,00	0,00	0,00	0,00	0,00	0,00	0,00	5,00	0,00	5,00	0,00	0,00	0,00
107 01 07	1439	Cadeira de Plástico Branco Com Bre	5,00	0,00	0,00	0,00	0,00	0,00	0,00	0,00	0,00	5,00	0,00	5,00	0,00	0,00	0,00
107 01 07	1440	Cadeira de Plástico Branco Com Bre	5,00	0,00	0,00	0,00	0,00	0,00	0,00	0,00	0,00	5,00	0,00	5,00	0,00	0,00	0,00
107 01 07	1441	Cadeira de Plástico Branco Com Bre	5,00	0,00	0,00	0,00	0,00	0,00	0,00	0,00	0,00	5,00	0,00	5,00	0,00	0,00	0,00
107 01 07	1442	Cadeira de Plástico Branco Com Bre	5,00	0,00	0,00	0,00	0,00	0,00	0,00	0,00	0,00	5,00	0,00	5,00	0,00	0,00	0,00
107 01 07	1443	Cadeira de Plástico Branco Com Bre	5,00	0,00	0,00	0,00	0,00	0,00	0,00	0,00	0,00	5,00	0,00	5,00	0,00	0,00	0,00
107 01 07	1444	Cadeira de Plástico Branco Com Bre	5,00	0,00	0,00	0,00	0,00	0,00	0,00	0,00	0,00	5,00	0,00	5,00	0,00	0,00	0,00
107 01 07	1445	Cadeira de Plástico Branco Com Bre	5,00	0,00	0,00	0,00	0,00	0,00	0,00	0,00	0,00	5,00	0,00	5,00	0,00	0,00	0,00
107 01 07	1447	Cadeira de Plástico Branco Com Bre	5,00	0,00	0,00	0,00	0,00	0,00	0,00	0,00	0,00	5,00	0,00	5,00	0,00	0,00	0,00
107 01 07	1448	Cadeira de Plástico Branco Com Bre	5,00	0,00	0,00	0,00	0,00	0,00	0,00	0,00	0,00	5,00	0,00	5,00	0,00	0,00	0,00
107 01 07	1449	Cadeira de Plástico Branco Com Bre	5,00	0,00	0,00	0,00	0,00	0,00	0,00	0,00	0,00	5,00	0,00	5,00	0,00	0,00	0,00
107 01 07	1450	Cadeira de Plástico Branco Com Bre	5,00	0,00	0,00	0,00	0,00	0,00	0,00	0,00	0,00	5,00	0,00	5,00	0,00	0,00	0,00
107 01 07	1451	Cadeira de Plástico Branco Com Bre	5,00	0,00	0,00	0,00	0,00	0,00	0,00	0,00	0,00	5,00	0,00	5,00	0,00	0,00	0,00
107 01 07	1452	Cadeira de Plástico Branco Com Bre	5,00	0,00	0,00	0,00	0,00	0,00	0,00	0,00	0,00	5,00	0,00	5,00	0,00	0,00	0,00
107 01 07	1453	Cadeira de Plástico Branco Com Bre	5,00	0,00	0,00	0,00	0,00	0,00	0,00	0,00	0,00	5,00	0,00	5,00	0,00	0,00	0,00
107 01 07	1454	Cadeira de Plástico Branco Com Bre	5,00	0,00	0,00	0,00	0,00	0,00	0,00	0,00	0,00	5,00	0,00	5,00	0,00	0,00	0,00
107 01 07	1455	Cadeira de Plástico Branco Com Bre	5,00	0,00	0,00	0,00	0,00	0,00	0,00	0,00	0,00	5,00	0,00	5,00	0,00	0,00	0,00
107 01 07	1456	Cadeira de Plástico Branco Com Bre	5,00	0,00	0,00	0,00	0,00	0,00	0,00	0,00	0,00	5,00	0,00	5,00	0,00	0,00	0,00
107 01 07	1467	Cadeira de Plástico Branco Com Bre	5,00	0,00	0,00	0,00	0,00	0,00	0,00	0,00	0,00	5,00	0,00	5,00	0,00	0,00	0,00
107 01 07	1458	Cadeira de Plástico Branco Com Bre	5,00	0,00	0,00	0,00	0,00	0,00	0,00	0,00	0,00	5,00	0,00	5,00	0,00	0,00	0,00
107 01 07	1459	Cadeira de Plástico Branco Com Bre	5,00	0,00	0,00	0,00	0,00	0,00	0,00	0,00	0,00	5,00	0,00	5,00	0,00	0,00	0,00
107 01 07	1470	Cadeira de Plástico Branco Com Bre	5,00	0,00	0,00	0,00	0,00	0,00	0,00	0,00	0,00	5,00	0,00	5,00	0,00	0,00	0,00
107 06 02	1473	Frigorífico Candy Branco Cotas 542h	181,94	0,00	0,00	0,00	0,00	0,00	0,00	0,00	0,00	181,94	0,00	181,94	0,00	0,00	0,00
107 04 15	1475	Ventoinha de Pé Alto Branco Taurus	10,00	0,00	0,00	0,00	0,00	0,00	0,00	0,00	0,00	10,00	0,00	10,00	0,00	0,00	0,00
110 15 09	1477	Rebarbadora Einhell 230 W	150,00	0,00	0,00	0,00	0,00	0,00	0,00	0,00	0,00	150,00	0,00	150,00	0,00	0,00	0,00
110 15 09	1478	Rebarbadora Dewalt 1200w	150,00	0,00	0,00	0,00	0,00	0,00	0,00	0,00	0,00	150,00	0,00	150,00	0,00	0,00	0,00
110 15 01	1479	Berbequim Black-decker 13f - 2d	120,00	0,00	0,00	0,00	0,00	0,00	0,00	0,00	0,00	120,00	0,00	120,00	0,00	0,00	0,00
110 15 01	1480	Aparafusadora Eléctrica Bosch AJ 18	180,00	0,00	0,00	0,00	0,00	0,00	0,00	0,00	0,00	180,00	0,00	180,00	0,00	0,00	0,00
110 15 01	1481	Berbequim Bosch Gsb 19-2-re	150,00	0,00	0,00	0,00	0,00	0,00	0,00	0,00	0,00	150,00	0,00	150,00	0,00	0,00	0,00

Mapa síntese detalhado

Ano: 2021

Identificação dos bens a)			Património inicial b)		Acréscimos patrimoniais			Diminuições patrimoniais					Património final		Variação patrimonial	
Classificação geral			Bruto	Líquido	c) Aquisições	Grandes reparações e outros aumentos	Totais (9=6+8)	e) Abates	f) Desvalorizações	g) Amortizações		Total (14=10+11+12)	Bruto	Líquido	Bruto	Líquido
GH	Nº Invent.	Descrição do bem								exercício	acumuladas					
(1)	(2)	(3)	(4)	(5)	(6)	(8)	(9=6+8)	(10)	(11)	(12)	(13)	(14=10+11+12)	(15=4+9-10-11)	(16=15-13)	(17=15-4)	(18=16-5)
107 05 08	1483	Esquentador Chaffotesux Et Maury	160,00	0,00	0,00	0,00	0,00	0,00	0,00	0,00	160,00	0,00	160,00	0,00	0,00	0,00
107 01 99	1484	Dispensador de Sabonete Líquido	5,00	0,00	0,00	0,00	0,00	0,00	0,00	0,00	5,00	0,00	5,00	0,00	0,00	0,00
107 01 09	1485	Cofre Forte Com Código/chave	35,00	0,00	0,00	0,00	0,00	0,00	0,00	0,00	35,00	0,00	35,00	0,00	0,00	0,00
107 01 99	1486	Dispensador de Papel Para As Mãos	10,00	0,00	0,00	0,00	0,00	0,00	0,00	0,00	10,00	0,00	10,00	0,00	0,00	0,00
107 01 02	1487	Cacifos Cinzentos Com 1 Portas (45	100,00	0,00	0,00	0,00	0,00	0,00	0,00	0,00	100,00	0,00	100,00	0,00	0,00	0,00
107 01 02	1488	Cacifos Cinzentos Com 2 Portas (90	100,00	0,00	0,00	0,00	0,00	0,00	0,00	0,00	100,00	0,00	100,00	0,00	0,00	0,00
107 01 02	1489	Cacifos Cinzentos Com 2 Portas (90	100,00	0,00	0,00	0,00	0,00	0,00	0,00	0,00	100,00	0,00	100,00	0,00	0,00	0,00
107 01 02	1490	Cacifos Cinzentos Com 2 Portas (90	100,00	0,00	0,00	0,00	0,00	0,00	0,00	0,00	100,00	0,00	100,00	0,00	0,00	0,00
107 01 02	1491	Cacifo de Metal Cinzento Claro Com	100,00	0,00	0,00	0,00	0,00	0,00	0,00	0,00	100,00	0,00	100,00	0,00	0,00	0,00
107 01 02	1498	Armário de Cozinha Com 3 Portas e	90,00	0,00	0,00	0,00	0,00	0,00	0,00	0,00	90,00	0,00	90,00	0,00	0,00	0,00
118 02 02	1500	Crucifixo	50,00	0,00	0,00	0,00	0,00	0,00	0,00	0,00	50,00	0,00	50,00	0,00	0,00	0,00
101 01 02	1501	Servidor Cisco Ucs C220 M3 Rack S	800,00	0,00	0,00	0,00	0,00	0,00	0,00	0,00	800,00	0,00	800,00	0,00	0,00	0,00
101 01 02	1502	Servidor Hpe Proliant D1360 Gen10 :	5 986,77	1 995,65	0,00	0,00	0,00	0,00	0,00	1 496,68	5 487,31	1 496,69	5 986,77	498,96	0,00	-1 496,69
101 01 02	1503	Servidor Rack Server Vic C220 M4 c	700,00	0,00	0,00	0,00	0,00	0,00	0,00	0,00	700,00	0,00	700,00	0,00	0,00	0,00
101 01 02	1504	Servidor Lg	650,00	0,00	0,00	0,00	0,00	0,00	0,00	0,00	650,00	0,00	650,00	0,00	0,00	0,00
101 01 02	1505	Sistema de Back-up Lacie	650,00	0,00	0,00	0,00	0,00	0,00	0,00	0,00	650,00	0,00	650,00	0,00	0,00	0,00
101 01 02	1534	Computador Lg Box System Intel Co	927,42	0,00	0,00	0,00	0,00	0,00	0,00	0,00	927,42	0,00	927,42	0,00	0,00	0,00
101 01 02	1535	Computador Intel Core i7 (3.30ghz)	927,42	0,00	0,00	0,00	0,00	0,00	0,00	0,00	927,42	0,00	927,42	0,00	0,00	0,00
101 01 02	1537	Computador Lg Box System Intel Co	927,42	0,00	0,00	0,00	0,00	0,00	0,00	0,00	927,42	0,00	927,42	0,00	0,00	0,00
101 01 02	1538	Computador Intel Core i7 (3.8ghz) €	927,42	0,00	0,00	0,00	0,00	0,00	0,00	0,00	927,42	0,00	927,42	0,00	0,00	0,00
101 01 02	1539	Computador Intel Core i7 (3.6ghz) €	927,42	0,00	0,00	0,00	0,00	0,00	0,00	0,00	927,42	0,00	927,42	0,00	0,00	0,00
107 06 03	1540	Microondas Samsung Tps	84,00	0,00	0,00	0,00	0,00	0,00	0,00	0,00	84,00	0,00	84,00	0,00	0,00	0,00
101 01 02	1541	Computador Asus Intel Inside Core i	1 025,73	0,00	0,00	0,00	0,00	0,00	0,00	0,00	1 025,73	0,00	1 025,73	0,00	0,00	0,00
101 01 07	1543	Impressora Hp LaserJet Pro 200 Col	374,60	0,00	0,00	0,00	0,00	0,00	0,00	0,00	374,60	0,00	374,60	0,00	0,00	0,00
106 01 99	1544	Tenda Para Eventos	837,02	209,23	0,00	0,00	0,00	0,00	0,00	104,63	732,42	104,63	837,02	104,60	0,00	-104,63
106 01 99	1545	Tenda Para Eventos	837,02	209,23	0,00	0,00	0,00	0,00	0,00	104,63	732,42	104,63	837,02	104,60	0,00	-104,63
106 01 99	1546	Tenda Para Eventos	837,02	209,23	0,00	0,00	0,00	0,00	0,00	104,63	732,42	104,63	837,02	104,60	0,00	-104,63
106 01 99	1547	Tenda Para Eventos	837,02	209,23	0,00	0,00	0,00	0,00	0,00	104,63	732,42	104,63	837,02	104,60	0,00	-104,63
106 01 99	1548	Tenda Para Eventos	424,87	0,00	0,00	0,00	0,00	0,00	0,00	0,00	424,87	0,00	424,87	0,00	0,00	0,00

União das Freguesias de Queluz e Belas

F4

Mapa síntese detalhado

Ano: 2021

Identificação dos bens a)			Património inicial b)		Acréscimos patrimoniais			Diminuições patrimoniais					Património final		Variação patrimonial		
Classificação geral			Bruto	Líquido	c) Aquisições	Grandes reparações e outras melhorias	Totais (9=6+8)	e) Abates	f) Desvalorizações	g) Amortizações		Total (14=10+11+12)	Bruto	Líquido	Bruto	Líquido	
GH	Nº Invent.	Descrição do bem								exercício	acumuladas						(15=4+9-10-11)
(1)	(2)	(3)	(4)	(5)	(6)	(8)	(9=6+8)	(10)	(11)	(12)	(13)	(14=10+11+12)	(15=4+9-10-11)	(16=15-13)	(17=15-4)	(18=16-5)	
107 01 02	1553	Cacifo de Metal Cinzento Claro Com	135,30	0,00	0,00	0,00	0,00	0,00	0,00	0,00	0,00	135,30	0,00	135,30	0,00	0,00	0,00
107 01 02	1554	Cacifo de Metal Cinzento Claro Com	135,30	0,00	0,00	0,00	0,00	0,00	0,00	0,00	0,00	135,30	0,00	135,30	0,00	0,00	0,00
107 01 02	1555	Cacifo de Metal Cinzento Claro Com	135,30	0,00	0,00	0,00	0,00	0,00	0,00	0,00	0,00	135,30	0,00	135,30	0,00	0,00	0,00
107 01 02	1556	Cacifo de Metal Cinzento Claro Com	135,30	0,00	0,00	0,00	0,00	0,00	0,00	0,00	0,00	135,30	0,00	135,30	0,00	0,00	0,00
107 01 02	1557	Cacifo de Metal Cinzento Claro Com	135,30	0,00	0,00	0,00	0,00	0,00	0,00	0,00	0,00	135,30	0,00	135,30	0,00	0,00	0,00
107 01 02	1558	Cacifo de Metal Cinzento Claro Com	135,30	0,00	0,00	0,00	0,00	0,00	0,00	0,00	0,00	135,30	0,00	135,30	0,00	0,00	0,00
107 01 02	1559	Cacifo de Metal Cinzento Claro Com	135,30	0,00	0,00	0,00	0,00	0,00	0,00	0,00	0,00	135,30	0,00	135,30	0,00	0,00	0,00
107 01 02	1560	Cacifo de Metal Cinzento Claro Com	135,30	0,00	0,00	0,00	0,00	0,00	0,00	0,00	0,00	135,30	0,00	135,30	0,00	0,00	0,00
107 01 02	1561	Cacifo de Metal Cinzento Claro Com	135,30	0,00	0,00	0,00	0,00	0,00	0,00	0,00	0,00	135,30	0,00	135,30	0,00	0,00	0,00
107 01 02	1562	Cacifo de Metal Cinzento Claro Com	135,30	0,00	0,00	0,00	0,00	0,00	0,00	0,00	0,00	135,30	0,00	135,30	0,00	0,00	0,00
107 01 02	1563	Cacifo de Metal Cinzento Claro Com	135,30	0,00	0,00	0,00	0,00	0,00	0,00	0,00	0,00	135,30	0,00	135,30	0,00	0,00	0,00
107 01 20	1565	Mesa Metade Octogonal de Ferro e	120,00	0,00	0,00	0,00	0,00	0,00	0,00	0,00	0,00	120,00	0,00	120,00	0,00	0,00	0,00
107 01 20	1567	Mesa Metade Octogonal de Ferro e	275,52	0,00	0,00	0,00	0,00	0,00	0,00	0,00	0,00	275,52	0,00	275,52	0,00	0,00	0,00
103 01 05	1568	Cadeira Com Pés e Braços Com Bai	158,67	0,00	0,00	0,00	0,00	0,00	0,00	0,00	0,00	158,67	0,00	158,67	0,00	0,00	0,00
103 01 05	1570	Cadeira Com Pés e Braços Com Bai	0,00	0,00	0,00	0,00	0,00	0,00	0,00	0,00	0,00	0,00	0,00	0,00	0,00	0,00	0,00
103 01 12	1571	Secretária Com Tampo Em Madeira	0,00	0,00	0,00	0,00	0,00	0,00	0,00	0,00	0,00	0,00	0,00	0,00	0,00	0,00	0,00
103 01 12	1572	Secretária Com Tampo Em Madeira	0,00	0,00	0,00	0,00	0,00	0,00	0,00	0,00	0,00	0,00	0,00	0,00	0,00	0,00	0,00
103 01 04	1573	Bloco de 3 Gavetas Com Fecho	0,00	0,00	0,00	0,00	0,00	0,00	0,00	0,00	0,00	0,00	0,00	0,00	0,00	0,00	0,00
103 01 04	1574	Bloco de 3 Gavetas Com Fecho	0,00	0,00	0,00	0,00	0,00	0,00	0,00	0,00	0,00	0,00	0,00	0,00	0,00	0,00	0,00
103 01 04	1575	Bloco de 3 Gavetas Com Fecho	0,00	0,00	0,00	0,00	0,00	0,00	0,00	0,00	0,00	0,00	0,00	0,00	0,00	0,00	0,00
103 01 04	1576	Bloco de 3 Gavetas Com Fecho	0,00	0,00	0,00	0,00	0,00	0,00	0,00	0,00	0,00	0,00	0,00	0,00	0,00	0,00	0,00
103 01 04	1577	Bloco de 3 Gavetas Com Fecho	0,00	0,00	0,00	0,00	0,00	0,00	0,00	0,00	0,00	0,00	0,00	0,00	0,00	0,00	0,00
103 01 12	1578	Secretária Tampo Em Melamina Pés	0,00	0,00	0,00	0,00	0,00	0,00	0,00	0,00	0,00	0,00	0,00	0,00	0,00	0,00	0,00
103 01 12	1579	Secretária Com Tampo Em Madeira	0,00	0,00	0,00	0,00	0,00	0,00	0,00	0,00	0,00	0,00	0,00	0,00	0,00	0,00	0,00
103 01 12	1580	Secretária Tampo Em Melamina Pés	0,00	0,00	0,00	0,00	0,00	0,00	0,00	0,00	0,00	0,00	0,00	0,00	0,00	0,00	0,00
103 01 12	1581	Secretária Tampo Em Melamina Pés	0,00	0,00	0,00	0,00	0,00	0,00	0,00	0,00	0,00	0,00	0,00	0,00	0,00	0,00	0,00
103 01 01	1582	Armário de Metal Preto Com Porta D	0,00	0,00	0,00	0,00	0,00	0,00	0,00	0,00	0,00	0,00	0,00	0,00	0,00	0,00	0,00
103 01 01	1583	Armário de Metal Preto Com Porta D	0,00	0,00	0,00	0,00	0,00	0,00	0,00	0,00	0,00	0,00	0,00	0,00	0,00	0,00	0,00
103 01 01	1584	Armário de Metal Preto Com Porta D	0,00	0,00	0,00	0,00	0,00	0,00	0,00	0,00	0,00	0,00	0,00	0,00	0,00	0,00	0,00

União das Freguesias de Queluz e Belas

F4

Mapa síntese detalhado

Ano: 2021

Identificação dos bens. a)			Património Inicial b)		Acréscimos patrimoniais			Diminuições patrimoniais					Património final		Variação patrimonial		
Classificação geral			Bruto	Líquido	c) Aquisições	Grandes reparações e outros aumentos	Totais (8=6+8)	e) Abates	f) Desvalorizações	Amortizações			Total (14=10+11+12)	Bruto (15=4+9-10-11)	Líquido (16=15-13)	Bruto (17=15-4)	Líquido (18=16-5)
GH	Nº Invent.	Descrição do bem								exercício g)	g) exercício	h) exercício					
(1)	(2)	(3)	(4)	(5)	(6)	(8)	(9=6+8)	(10)	(11)	(12)	(13)	(14=10+11+12)	(15=4+9-10-11)	(16=15-13)	(17=15-4)	(18=16-5)	
103 01 01	1585	Armário de Metal Preto Com Porta D	0,00	0,00	0,00	0,00	0,00	0,00	0,00	0,00	0,00	0,00	0,00	0,00	0,00	0,00	0,00
103 01 01	1586	Armário de Metal Preto Com Porta D	0,00	0,00	0,00	0,00	0,00	0,00	0,00	0,00	0,00	0,00	0,00	0,00	0,00	0,00	0,00
103 01 01	1587	Armário de Metal Preto Com Porta D	0,00	0,00	0,00	0,00	0,00	0,00	0,00	0,00	0,00	0,00	0,00	0,00	0,00	0,00	0,00
103 01 01	1588	Armário de Metal Preto Com Porta D	0,00	0,00	0,00	0,00	0,00	0,00	0,00	0,00	0,00	0,00	0,00	0,00	0,00	0,00	0,00
103 01 12	1589	Secretária Tampo Em Melamina Pés	0,00	0,00	0,00	0,00	0,00	0,00	0,00	0,00	0,00	0,00	0,00	0,00	0,00	0,00	0,00
103 01 04	1590	Bloco de 3 Gavetas Com Fecho (ga	0,00	0,00	0,00	0,00	0,00	0,00	0,00	0,00	0,00	0,00	0,00	0,00	0,00	0,00	0,00
103 01 05	1591	Cadeira Com Pés e Braços Com Ba:	0,00	0,00	0,00	0,00	0,00	0,00	0,00	0,00	0,00	0,00	0,00	0,00	0,00	0,00	0,00
103 01 12	1592	Secretária Tampo Em Melamina Pés	0,00	0,00	0,00	0,00	0,00	0,00	0,00	0,00	0,00	0,00	0,00	0,00	0,00	0,00	0,00
103 01 04	1593	Bloco de 3 Gavetas Com Fecho	0,00	0,00	0,00	0,00	0,00	0,00	0,00	0,00	0,00	0,00	0,00	0,00	0,00	0,00	0,00
103 01 05	1594	Cadeira Com Pés e Braços Com Ba:	0,00	0,00	0,00	0,00	0,00	0,00	0,00	0,00	0,00	0,00	0,00	0,00	0,00	0,00	0,00
103 01 01	1595	Armário Metal Preto Com 2 Portas D	0,00	0,00	0,00	0,00	0,00	0,00	0,00	0,00	0,00	0,00	0,00	0,00	0,00	0,00	0,00
103 01 12	1596	Secretária Tampo Em Melamina Pés	0,00	0,00	0,00	0,00	0,00	0,00	0,00	0,00	0,00	0,00	0,00	0,00	0,00	0,00	0,00
103 01 05	1597	Cadeira Com Pés e Braços Com Ba:	0,00	0,00	0,00	0,00	0,00	0,00	0,00	0,00	0,00	0,00	0,00	0,00	0,00	0,00	0,00
103 01 05	1598	Conjunto de Metal de 2 Cadeiras Co	0,00	0,00	0,00	0,00	0,00	0,00	0,00	0,00	0,00	0,00	0,00	0,00	0,00	0,00	0,00
103 01 05	1599	Cadeira Com Pés e Braços Com Ba:	0,00	0,00	0,00	0,00	0,00	0,00	0,00	0,00	0,00	0,00	0,00	0,00	0,00	0,00	0,00
103 01 05	1600	Cadeira de Pés Com Base e Costas	0,00	0,00	0,00	0,00	0,00	0,00	0,00	0,00	0,00	0,00	0,00	0,00	0,00	0,00	0,00
103 01 05	1601	Cadeira Com Pés e Braços Com Ba:	0,00	0,00	0,00	0,00	0,00	0,00	0,00	0,00	0,00	0,00	0,00	0,00	0,00	0,00	0,00
103 01 05	1602	Cadeira Com Pés e Braços Com Ba:	0,00	0,00	0,00	0,00	0,00	0,00	0,00	0,00	0,00	0,00	0,00	0,00	0,00	0,00	0,00
103 01 05	1603	Cadeira Com Pés e Braços Com Ba:	0,00	0,00	0,00	0,00	0,00	0,00	0,00	0,00	0,00	0,00	0,00	0,00	0,00	0,00	0,00
103 01 05	1604	Cadeira Com Pés e Braços Com Ba:	0,00	0,00	0,00	0,00	0,00	0,00	0,00	0,00	0,00	0,00	0,00	0,00	0,00	0,00	0,00
103 01 12	1605	Secretária Tampo Em Melamina Pés	0,00	0,00	0,00	0,00	0,00	0,00	0,00	0,00	0,00	0,00	0,00	0,00	0,00	0,00	0,00
103 01 12	1606	Secretária Tampo Em Melamina Pés	0,00	0,00	0,00	0,00	0,00	0,00	0,00	0,00	0,00	0,00	0,00	0,00	0,00	0,00	0,00
103 01 12	1607	Secretária Tampo Em Melamina Pés	0,00	0,00	0,00	0,00	0,00	0,00	0,00	0,00	0,00	0,00	0,00	0,00	0,00	0,00	0,00
103 01 12	1608	Secretária Tampo Em Melamina Pés	0,00	0,00	0,00	0,00	0,00	0,00	0,00	0,00	0,00	0,00	0,00	0,00	0,00	0,00	0,00
103 01 05	1609	Cadeira Com Pés e Braços Com Ba:	0,00	0,00	0,00	0,00	0,00	0,00	0,00	0,00	0,00	0,00	0,00	0,00	0,00	0,00	0,00
103 01 05	1610	Cadeira Com Pés e Braços Com Ba:	0,00	0,00	0,00	0,00	0,00	0,00	0,00	0,00	0,00	0,00	0,00	0,00	0,00	0,00	0,00
103 01 05	1611	Cadeira Com Pés e Braços Com Ba:	0,00	0,00	0,00	0,00	0,00	0,00	0,00	0,00	0,00	0,00	0,00	0,00	0,00	0,00	0,00
103 01 05	1612	Cadeira Com Pés e Braços Com Ba:	0,00	0,00	0,00	0,00	0,00	0,00	0,00	0,00	0,00	0,00	0,00	0,00	0,00	0,00	0,00
103 01 04	1613	Bloco de 3 Gavetas Com Fecho	0,00	0,00	0,00	0,00	0,00	0,00	0,00	0,00	0,00	0,00	0,00	0,00	0,00	0,00	0,00

União das Freguesias de Queluz e Belas

F4

Mapa síntese detalhado

Ano: 2021

Identificação dos bens a)			Património inicial b)		Acréscimos patrimoniais			Diminuições patrimoniais					Património final		Variação patrimonial		
Classificação geral			Bruto	Líquido	c) Aquisições	Grandes reparações e outras melhorias	Totais	e) Abates	f) Desvalorizações	g) Amortizações		Total	Bruto	Líquido	Bruto	Líquido	
GH	Nº Invent.	Descrição do bem								exercício	acumuladas						(14=10+11+12)
(1)	(2)	(3)	(4)	(5)	(6)	(7)	(8=6+7)	(9)	(10)	(11)	(12)	(13)	(14=10+11+12)	(15=4+9-10-11)	(16=15-13)	(17=15-4)	(18=16-5)
103 01 04	1814	Bloco de 3 Gavetas Com Fecho	0,00	0,00	0,00	0,00	0,00	0,00	0,00	0,00	0,00	0,00	0,00	0,00	0,00	0,00	0,00
103 01 04	1815	Bloco de 3 Gavetas Com Fecho	0,00	0,00	0,00	0,00	0,00	0,00	0,00	0,00	0,00	0,00	0,00	0,00	0,00	0,00	0,00
103 01 04	1816	Bloco de e Gavetas Com Fecho	0,00	0,00	0,00	0,00	0,00	0,00	0,00	0,00	0,00	0,00	0,00	0,00	0,00	0,00	0,00
107 01 06	1817	Bengaleiro de Pvc Com Base e Supr	0,00	0,00	0,00	0,00	0,00	0,00	0,00	0,00	0,00	0,00	0,00	0,00	0,00	0,00	0,00
103 01 01	1818	Armário de Metal Preto Com Portas	0,00	0,00	0,00	0,00	0,00	0,00	0,00	0,00	0,00	0,00	0,00	0,00	0,00	0,00	0,00
101 01 16	1819	Portátil Asus Rog 15,6" G1552vw-dm	1 438,98	0,00	0,00	0,00	0,00	0,00	0,00	0,00	0,00	1 438,98	0,00	1 438,98	0,00	0,00	0,00
101 01 02	1821	Computador Intel Core i7 (3.30ghz)	1 171,05	0,00	0,00	0,00	0,00	0,00	0,00	0,00	0,00	1 171,05	0,00	1 171,05	0,00	0,00	0,00
101 01 02	1822	Computador Intel Core i7 (3.30ghz)	744,54	0,00	0,00	0,00	0,00	0,00	0,00	0,00	0,00	744,54	0,00	744,54	0,00	0,00	0,00
101 01 02	1823	Computador Intel Core i7 (3.30ghz)	744,54	0,00	0,00	0,00	0,00	0,00	0,00	0,00	0,00	744,54	0,00	744,54	0,00	0,00	0,00
101 01 02	1824	Computador Intel Core i7 (3.6ghz) €	744,54	0,00	0,00	0,00	0,00	0,00	0,00	0,00	0,00	744,54	0,00	744,54	0,00	0,00	0,00
103 01 13	1825	Monitor Asus 21,5" Vx228h 1ms	138,28	0,00	0,00	0,00	0,00	0,00	0,00	0,00	0,00	138,28	0,00	138,28	0,00	0,00	0,00
103 01 13	1826	Monitor Asus 21,5" Vx228h 1ms	138,28	0,00	0,00	0,00	0,00	0,00	0,00	0,00	0,00	138,28	0,00	138,28	0,00	0,00	0,00
103 01 13	1827	Monitor Asus 21,5" Vx228h 1ms	138,28	0,00	0,00	0,00	0,00	0,00	0,00	0,00	0,00	138,28	0,00	138,28	0,00	0,00	0,00
101 02 99	1829	Microsoft Windows 10 Pro 64bit Pt C	158,78	0,00	0,00	0,00	0,00	0,00	0,00	0,00	0,00	158,78	0,00	158,78	0,00	0,00	0,00
101 02 99	1830	Microsoft Windows 10 Pro 64bit Pt C	158,78	0,00	0,00	0,00	0,00	0,00	0,00	0,00	0,00	158,78	0,00	158,78	0,00	0,00	0,00
101 02 99	1831	Microsoft Windows 10 Pro 64bit Pt C	158,78	0,00	0,00	0,00	0,00	0,00	0,00	0,00	0,00	158,78	0,00	158,78	0,00	0,00	0,00
101 02 99	1832	Microsoft Windows 10 Pro 64bit Pt C	158,78	0,00	0,00	0,00	0,00	0,00	0,00	0,00	0,00	158,78	0,00	158,78	0,00	0,00	0,00
101 02 99	1833	Microsoft Windows 10 Pro 64bit Pt C	158,78	0,00	0,00	0,00	0,00	0,00	0,00	0,00	0,00	158,78	0,00	158,78	0,00	0,00	0,00
101 02 99	1834	Microsoft Windows 10 Pro 64bit Pt C	158,78	0,00	0,00	0,00	0,00	0,00	0,00	0,00	0,00	158,78	0,00	158,78	0,00	0,00	0,00
101 02 99	1835	Microsoft Windows 10 Pro 64bit Pt C	158,78	0,00	0,00	0,00	0,00	0,00	0,00	0,00	0,00	158,78	0,00	158,78	0,00	0,00	0,00
101 02 99	1836	Microsoft Windows 10 Pro 64bit Pt C	158,78	0,00	0,00	0,00	0,00	0,00	0,00	0,00	0,00	158,78	0,00	158,78	0,00	0,00	0,00
101 02 99	1837	Microsoft Windows 10 Pro 64bit Pt C	158,78	0,00	0,00	0,00	0,00	0,00	0,00	0,00	0,00	158,78	0,00	158,78	0,00	0,00	0,00
101 02 99	1838	Microsoft Windows 10 Pro 64bit Pt C	158,78	0,00	0,00	0,00	0,00	0,00	0,00	0,00	0,00	158,78	0,00	158,78	0,00	0,00	0,00
101 02 99	1839	Microsoft Windows 10 Pro 64bit Pt C	158,78	0,00	0,00	0,00	0,00	0,00	0,00	0,00	0,00	158,78	0,00	158,78	0,00	0,00	0,00
101 02 99	1840	Microsoft Windows 10 Pro 64bit Pt C	158,78	0,00	0,00	0,00	0,00	0,00	0,00	0,00	0,00	158,78	0,00	158,78	0,00	0,00	0,00
101 02 99	1841	Microsoft Windows 10 Pro 64bit Pt C	158,78	0,00	0,00	0,00	0,00	0,00	0,00	0,00	0,00	158,78	0,00	158,78	0,00	0,00	0,00
101 02 99	1842	Microsoft Windows 10 Pro 64bit Pt C	158,78	0,00	0,00	0,00	0,00	0,00	0,00	0,00	0,00	158,78	0,00	158,78	0,00	0,00	0,00
101 01 07	1844	Impressora Epson Workforce Pro Wj	280,54	0,00	0,00	0,00	0,00	0,00	0,00	0,00	0,00	280,54	0,00	280,54	0,00	0,00	0,00
101 01 07	1845	Impressora Epson Workforce Pro Wj	280,54	0,00	0,00	0,00	0,00	0,00	0,00	0,00	0,00	280,54	0,00	280,54	0,00	0,00	0,00

União das Freguesias de Queluz e Belas

F4

Mapa síntese detalhado

Ano: 2021

Identificação dos bens a)			Património Inicial b)		Acréscimos patrimoniais c)			Diminuições patrimoniais d)					Património final e)		Variação patrimonial f)		
Classificação geral			Bruto	Líquido	Aquisições	Grandes reparações e outros aumentos	Totais (g=h+i)	Abates	Desvalorizações	Amortizações		Total	Bruto	Líquido	Bruto	Líquido	
GH	Nº Invent.	Descrição do bem								exercício g)	acumuladas						(14=10+11-12)
(1)	(2)	(3)	(4)	(5)	(6)	(8)	(9=8+8)	(10)	(11)	(12)	(13)	(14=10+11-12)	(15=4+3-10-11)	(16=15-13)	(17=15-4)	(18=16-5)	
101 01 07	1846	Impressora Epson Workforce Pro Wj	280,54	0,00	0,00	0,00	0,00	0,00	0,00	0,00	0,00	280,54	0,00	280,54	0,00	0,00	0,00
101 01 07	1847	Impressora Epson Workforce Pro Wj	280,54	0,00	0,00	0,00	0,00	0,00	0,00	0,00	0,00	280,54	0,00	280,54	0,00	0,00	0,00
101 01 07	1848	Impressora Epson Workforce Pro Wj	439,85	0,00	0,00	0,00	0,00	0,00	0,00	0,00	0,00	439,85	0,00	439,85	0,00	0,00	0,00
101 01 07	1849	Impressora Epson Wf-5620 Printer A	439,86	0,00	0,00	0,00	0,00	0,00	0,00	0,00	0,00	439,85	0,00	439,85	0,00	0,00	0,00
103 01 13	1850	Monitor Asus 18,5" Vs197 5ms	81,81	0,00	0,00	0,00	0,00	0,00	0,00	0,00	0,00	81,81	0,00	81,81	0,00	0,00	0,00
103 01 13	1851	Monitor Asus 18,5" Vs197 5ms	81,81	0,00	0,00	0,00	0,00	0,00	0,00	0,00	0,00	81,81	0,00	81,81	0,00	0,00	0,00
103 01 13	1852	Monitor Asus 18,5" Vs197 5ms	81,81	0,00	0,00	0,00	0,00	0,00	0,00	0,00	0,00	81,81	0,00	81,81	0,00	0,00	0,00
103 01 13	1853	Monitor Asus 18,5" Vs197 5ms	81,81	0,00	0,00	0,00	0,00	0,00	0,00	0,00	0,00	81,81	0,00	81,81	0,00	0,00	0,00
103 01 13	1854	Monitor Asus 18,5" Vs197 5ms	81,81	0,00	0,00	0,00	0,00	0,00	0,00	0,00	0,00	81,81	0,00	81,81	0,00	0,00	0,00
103 01 13	1855	Monitor Asus 18,5" Vs197 5ms	81,81	0,00	0,00	0,00	0,00	0,00	0,00	0,00	0,00	81,81	0,00	81,81	0,00	0,00	0,00
103 01 13	1856	Monitor Asus 18,5" Vs197 5ms	81,81	0,00	0,00	0,00	0,00	0,00	0,00	0,00	0,00	81,81	0,00	81,81	0,00	0,00	0,00
103 01 13	1857	Monitor Asus 18,5" Vs197 5ms	81,81	0,00	0,00	0,00	0,00	0,00	0,00	0,00	0,00	81,81	0,00	81,81	0,00	0,00	0,00
101 02 99	1860	Microsoft Office 265 Personal Pt	68,39	0,00	0,00	0,00	0,00	0,00	0,00	0,00	0,00	68,39	0,00	68,39	0,00	0,00	0,00
101 02 99	1861	Microsoft Office 265 Personal Pt	68,39	0,00	0,00	0,00	0,00	0,00	0,00	0,00	0,00	68,39	0,00	68,39	0,00	0,00	0,00
101 01 01	1862	Armário Bastidor Servidor Preto Link	861,00	322,84	0,00	0,00	0,00	0,00	0,00	0,00	107,83	845,79	107,63	861,00	215,21	0,00	-107,63
103 01 01	1863	Armário Com Portas de Persiana 19"	381,30	0,00	0,00	0,00	0,00	0,00	0,00	0,00	0,00	381,30	0,00	381,30	0,00	0,00	0,00
103 01 01	1864	Armário de Metal Preto Com Porta d	414,51	0,00	0,00	0,00	0,00	0,00	0,00	0,00	0,00	414,51	0,00	414,51	0,00	0,00	0,00
103 01 01	1865	Armário de Metal Preto Com Porta d	414,51	0,00	0,00	0,00	0,00	0,00	0,00	0,00	0,00	414,51	0,00	414,51	0,00	0,00	0,00
103 01 10	1866	Mesa de Reuniões Redonda Diam 1'	228,78	0,00	0,00	0,00	0,00	0,00	0,00	0,00	0,00	228,78	0,00	228,78	0,00	0,00	0,00
103 01 05	1867	Cadeira de 4 Pés Revestida A Tecid	70,11	0,00	0,00	0,00	0,00	0,00	0,00	0,00	0,00	70,11	0,00	70,11	0,00	0,00	0,00
103 01 05	1868	Cadeira de 4 Pés Revestida A Tecid	70,11	0,00	0,00	0,00	0,00	0,00	0,00	0,00	0,00	70,11	0,00	70,11	0,00	0,00	0,00
103 01 05	1869	Cadeira de 4 Pés Revestida A Tecid	70,11	0,00	0,00	0,00	0,00	0,00	0,00	0,00	0,00	70,11	0,00	70,11	0,00	0,00	0,00
103 01 05	1870	Cadeira de 4 Pés Revestida A Tecid	70,11	0,00	0,00	0,00	0,00	0,00	0,00	0,00	0,00	70,11	0,00	70,11	0,00	0,00	0,00
103 01 05	1871	Cadeira de 4 Pés Revestida A Tecid	70,11	0,00	0,00	0,00	0,00	0,00	0,00	0,00	0,00	70,11	0,00	70,11	0,00	0,00	0,00
103 01 05	1872	Cadeira de 4 Pés Revestida A Tecid	70,11	0,00	0,00	0,00	0,00	0,00	0,00	0,00	0,00	70,11	0,00	70,11	0,00	0,00	0,00
103 01 05	1873	Cadeira de 4 Pés Revestida A Tecid	70,11	0,00	0,00	0,00	0,00	0,00	0,00	0,00	0,00	70,11	0,00	70,11	0,00	0,00	0,00
103 01 05	1874	Cadeira de 4 Pés Revestida A Tecid	70,11	0,00	0,00	0,00	0,00	0,00	0,00	0,00	0,00	70,11	0,00	70,11	0,00	0,00	0,00
103 01 05	1875	Cadeira de 4 Pés Revestida A Tecid	70,11	0,00	0,00	0,00	0,00	0,00	0,00	0,00	0,00	70,11	0,00	70,11	0,00	0,00	0,00
103 01 05	1876	Cadeira de 4 Pés Revestida A Tecid	70,11	0,00	0,00	0,00	0,00	0,00	0,00	0,00	0,00	70,11	0,00	70,11	0,00	0,00	0,00

União das Freguesias de Queluz e Belas

F4

Mapa síntese detalhado

Ano: 2021

Identificação dos bens a)			Património inicial b)		Acréscimos patrimoniais				Diminuições patrimoniais				Património final		Variação patrimonial	
Classificação geral			Bruto	Líquido	c) Aquisições	Grandes reparações e outros aumentos	Totais (8=6+8)	e) Abates	f) Desvalorizações	Amortizações		Total (14=10+11+12)	Bruto (15=4+9-10-11)	Líquido (16=15-13)	Bruto (17=15-4)	Líquido (18=16-5)
GH	Nº Invent.	Descrição do bem								g) exercício	g) acumuladas					
{1}	{2}	{3}	{4}	{5}	{6}	{8}	{8=6+8}	{10}	{11}	{12}	{13}	{14=10+11+12}	{15=4+9-10-11}	{16=15-13}	{17=15-4}	{18=16-5}
103 01 05	1677	Cadeira de 4 Pés Revestida A Tecid	70,11	0,00	0,00	0,00	0,00	0,00	0,00	0,00	70,11	0,00	70,11	0,00	0,00	0,00
103 01 05	1678	Cadeira de 4 Pés Revestida A Tecid	70,11	0,00	0,00	0,00	0,00	0,00	0,00	0,00	70,11	0,00	70,11	0,00	0,00	0,00
103 01 05	1679	Cadeira de 4 Pés Revestida A Tecid	70,11	0,00	0,00	0,00	0,00	0,00	0,00	0,00	70,11	0,00	70,11	0,00	0,00	0,00
103 01 05	1680	Cadeira de 4 Pés Revestida A Tecid	70,11	0,00	0,00	0,00	0,00	0,00	0,00	0,00	70,11	0,00	70,11	0,00	0,00	0,00
103 01 05	1681	Cadeira de 4 Pés Revestida A Tecid	70,11	0,00	0,00	0,00	0,00	0,00	0,00	0,00	70,11	0,00	70,11	0,00	0,00	0,00
103 01 05	1682	Cadeira de 4 Pés Revestida A Tecid	70,11	0,00	0,00	0,00	0,00	0,00	0,00	0,00	70,11	0,00	70,11	0,00	0,00	0,00
103 01 05	1683	Cadeira de 4 Pés Revestida A Tecid	70,11	0,00	0,00	0,00	0,00	0,00	0,00	0,00	70,11	0,00	70,11	0,00	0,00	0,00
103 01 05	1684	Cadeira de 4 Pés Revestida A Tecid	70,11	0,00	0,00	0,00	0,00	0,00	0,00	0,00	70,11	0,00	70,11	0,00	0,00	0,00
103 01 05	1685	Cadeira de 4 Pés Revestida A Tecid	70,11	0,00	0,00	0,00	0,00	0,00	0,00	0,00	70,11	0,00	70,11	0,00	0,00	0,00
103 01 05	1686	Cadeira de 4 Pés Revestida A Tecid	70,11	0,00	0,00	0,00	0,00	0,00	0,00	0,00	70,11	0,00	70,11	0,00	0,00	0,00
103 01 05	1687	Cadeira de 4 Pés Revestida A Tecid	70,11	0,00	0,00	0,00	0,00	0,00	0,00	0,00	70,11	0,00	70,11	0,00	0,00	0,00
103 01 05	1688	Cadeira de 4 Pés Revestida A Tecid	70,11	0,00	0,00	0,00	0,00	0,00	0,00	0,00	70,11	0,00	70,11	0,00	0,00	0,00
103 01 05	1689	Cadeira de 4 Pés Revestida A Tecid	70,11	0,00	0,00	0,00	0,00	0,00	0,00	0,00	70,11	0,00	70,11	0,00	0,00	0,00
103 01 05	1690	Cadeira de 4 Pés Revestida A Tecid	70,11	0,00	0,00	0,00	0,00	0,00	0,00	0,00	70,11	0,00	70,11	0,00	0,00	0,00
103 01 05	1691	Cadeira de 4 Pés Revestida A Tecid	70,11	0,00	0,00	0,00	0,00	0,00	0,00	0,00	70,11	0,00	70,11	0,00	0,00	0,00
107 08 02	1692	Frigorífico Kunft 120 A+ii Branco (54	159,99	0,00	0,00	0,00	0,00	0,00	0,00	0,00	159,99	0,00	159,99	0,00	0,00	0,00
107 08 02	1693	Frigorífico Kunft 120 A+ii Branco (54	159,99	0,00	0,00	0,00	0,00	0,00	0,00	0,00	159,99	0,00	159,99	0,00	0,00	0,00
101 01 99	1694	Tablet Microsoft Surface Pro 3 - Cors	1 447,71	0,00	0,00	0,00	0,00	0,00	0,00	0,00	1 447,71	0,00	1 447,71	0,00	0,00	0,00
101 01 99	1695	Tablet Microsoft Surface Pro 3 - Cors	1 447,71	0,00	0,00	0,00	0,00	0,00	0,00	0,00	1 447,71	0,00	1 447,71	0,00	0,00	0,00
107 06 04	1696	Máquina de Café Nespresso@work	198,98	0,00	0,00	0,00	0,00	0,00	0,00	0,00	198,98	0,00	198,98	0,00	0,00	0,00
107 06 04	1697	Máquina de Café Nespresso@work	0,00	0,00	0,00	0,00	0,00	0,00	0,00	0,00	0,00	0,00	0,00	0,00	0,00	0,00
110 15 09	1698	Rebordora Te-ag 115/800 Einhell	37,90	0,00	0,00	0,00	0,00	0,00	0,00	0,00	37,90	0,00	37,90	0,00	0,00	0,00
107 04 01	1699	Ar Condicionado Dalkin Inverter Fbx	1 693,88	635,12	0,00	0,00	0,00	0,00	0,00	211,74	1 270,50	211,74	1 693,88	423,38	0,00	-211,74
103 01 05	1700	Cadeira Signo Costa Alta Com Braç	158,67	0,00	0,00	0,00	0,00	0,00	0,00	0,00	158,67	0,00	158,67	0,00	0,00	0,00
103 01 05	1701	Cadeira Signo Costa Alta Com Braç	158,67	0,00	0,00	0,00	0,00	0,00	0,00	0,00	158,67	0,00	158,67	0,00	0,00	0,00
103 01 05	1702	Cadeira Signo Costa Alta Com Braç	158,67	0,00	0,00	0,00	0,00	0,00	0,00	0,00	158,67	0,00	158,67	0,00	0,00	0,00
101 02 99	1703	Microsoft Office Casa e Negócios 20	272,99	0,00	0,00	0,00	0,00	0,00	0,00	0,00	272,99	0,00	272,99	0,00	0,00	0,00
101 02 99	1704	Microsoft Office Casa e Negócios 20	272,99	0,00	0,00	0,00	0,00	0,00	0,00	0,00	272,99	0,00	272,99	0,00	0,00	0,00
103 01 99	1713	Suporte Para Computador Com Rod	39,98	0,00	0,00	0,00	0,00	0,00	0,00	0,00	39,98	0,00	39,98	0,00	0,00	0,00

União das Freguesias de Queluz e Belas

F4

Mapa síntese detalhado

Ano: 2021

Identificação dos bens a)			Património inicial b)		Acréscimos patrimoniais			Diminuições patrimoniais					Património final		Variação patrimonial	
Classificação geral			Bruto	Líquido	c) Aquisições	Grandes reparações e alterações e amortizações	Totais	e) Abates	f) Desvalorizações	Amortizações		Total	Bruto	Líquido	Bruto	Líquido
GH	Nº Invent.	Descrição do bem								exercício g)	acumuladas					
(1)	(2)	(3)	(4)	(5)	(6)	(8)	(9=8+8)	(10)	(11)	(12)	(13)	(14=10+11+12)	(15=4+9-10-11)	(16=15-13)	(17=15-4)	(18=16-5)
103 01 99	1714	Suporte Para Computador Com Rod.	39,98	0,00	0,00	0,00	0,00	0,00	0,00	0,00	39,98	0,00	39,98	0,00	0,00	0,00
103 01 99	1715	Suporte Para Computador Com Rod.	39,98	0,00	0,00	0,00	0,00	0,00	0,00	0,00	39,98	0,00	39,98	0,00	0,00	0,00
103 01 99	1716	Suporte Para Computador Com Rod.	39,98	0,00	0,00	0,00	0,00	0,00	0,00	0,00	39,98	0,00	39,98	0,00	0,00	0,00
103 01 99	1717	Suporte Para Computador Com Rod.	39,98	0,00	0,00	0,00	0,00	0,00	0,00	0,00	39,98	0,00	39,98	0,00	0,00	0,00
103 01 99	1718	Suporte Para Computador Com Rod.	39,98	0,00	0,00	0,00	0,00	0,00	0,00	0,00	39,98	0,00	39,98	0,00	0,00	0,00
103 01 99	1719	Suporte Para Computador Com Rod.	39,98	0,00	0,00	0,00	0,00	0,00	0,00	0,00	39,98	0,00	39,98	0,00	0,00	0,00
103 01 99	1720	Suporte Para Computador Com Rod.	39,98	0,00	0,00	0,00	0,00	0,00	0,00	0,00	39,98	0,00	39,98	0,00	0,00	0,00
103 01 99	1721	Suporte Para Computador Com Rod.	39,98	0,00	0,00	0,00	0,00	0,00	0,00	0,00	39,98	0,00	39,98	0,00	0,00	0,00
103 01 99	1722	Suporte Para Computador Com Rod.	39,98	0,00	0,00	0,00	0,00	0,00	0,00	0,00	39,98	0,00	39,98	0,00	0,00	0,00
103 01 05	1724	Cadeira Base Em Trenó Com Braços	131,61	0,00	0,00	0,00	0,00	0,00	0,00	0,00	131,61	0,00	131,61	0,00	0,00	0,00
103 01 05	1725	Cadeira Base Em Trenó Com Braços	131,61	0,00	0,00	0,00	0,00	0,00	0,00	0,00	131,61	0,00	131,61	0,00	0,00	0,00
103 01 05	1726	Cadeira Base Em Trenó Com Braços	131,61	0,00	0,00	0,00	0,00	0,00	0,00	0,00	131,61	0,00	131,61	0,00	0,00	0,00
103 01 05	1727	Cadeira de Direcção VI Com Costa /	293,97	0,00	0,00	0,00	0,00	0,00	0,00	0,00	293,97	0,00	293,97	0,00	0,00	0,00
103 01 05	1728	Cadeira de Direcção VI Com Costa /	293,97	0,00	0,00	0,00	0,00	0,00	0,00	0,00	293,97	0,00	293,97	0,00	0,00	0,00
110 20 03	1729	Carrinho de Metal Com Rodas Com	41,64	0,00	0,00	0,00	0,00	0,00	0,00	0,00	41,64	0,00	41,64	0,00	0,00	0,00
107 04 01	1731	Aparelho de Ar Condicionado Dalkin	1 602,01	1 051,29	0,00	0,00	0,00	0,00	0,00	200,25	750,97	200,25	1 602,01	851,04	0,00	-200,25
103 01 12	1732	Secretária Tempo Em Melamina Pés	290,28	0,00	0,00	0,00	0,00	0,00	0,00	0,00	290,28	0,00	290,28	0,00	0,00	0,00
103 01 12	1733	Secretária Balcão Tempo Em Melami	206,64	0,00	0,00	0,00	0,00	0,00	0,00	0,00	206,64	0,00	206,64	0,00	0,00	0,00
103 01 05	1734	Cadeira Signo Costa Alta, Com Mec	158,67	0,00	0,00	0,00	0,00	0,00	0,00	0,00	158,67	0,00	158,67	0,00	0,00	0,00
103 01 05	1735	Cadeira Signo Costa Alta, Com Mec	158,67	0,00	0,00	0,00	0,00	0,00	0,00	0,00	158,67	0,00	158,67	0,00	0,00	0,00
103 01 04	1738	Blocos Rodado 3 Gavetas Metálico t	178,35	0,00	0,00	0,00	0,00	0,00	0,00	0,00	178,35	0,00	178,35	0,00	0,00	0,00
103 01 04	1737	Blocos Rodado 3 Gavetas Metálico t	178,35	0,00	0,00	0,00	0,00	0,00	0,00	0,00	178,35	0,00	178,35	0,00	0,00	0,00
101 02 99	1738	Microsoft Windows 10 Pro 64 Bit Pt	182,66	0,00	0,00	0,00	0,00	0,00	0,00	0,00	182,66	0,00	182,66	0,00	0,00	0,00
101 02 99	1739	Microsoft Windows 10 Pro 64 Bit Pt	182,66	0,00	0,00	0,00	0,00	0,00	0,00	0,00	182,66	0,00	182,66	0,00	0,00	0,00
107 01 16	1740	Estante Lacado Mate Com Prateleira	1 151,28	431,76	0,00	0,00	0,00	0,00	0,00	143,91	863,43	143,91	1 151,28	287,85	0,00	-143,91
107 01 16	1741	Estante Lacado Mate Com Prateleira	1 151,28	431,76	0,00	0,00	0,00	0,00	0,00	143,91	863,43	143,91	1 151,28	287,85	0,00	-143,91
107 01 16	1742	Estante Lacado Mate Com Prateleira	1 151,28	431,76	0,00	0,00	0,00	0,00	0,00	143,91	863,43	143,91	1 151,28	287,85	0,00	-143,91
107 01 16	1743	Estante Lacado Mate Com Prateleira	1 151,28	431,76	0,00	0,00	0,00	0,00	0,00	143,91	863,43	143,91	1 151,28	287,85	0,00	-143,91
107 01 16	1744	Estante Lacado Mate Com Prateleira	787,52	287,76	0,00	0,00	0,00	0,00	0,00	85,94	576,70	85,94	787,52	191,82	0,00	-95,94

União das Freguesias de Queluz e Belas

F4

Mapa síntese detalhado

Ano: 2021

Identificação dos bens a)			Património inicial b)		Acréscimos patrimoniais			Diminuições patrimoniais				Património final		Variação patrimonial			
Classificação geral			Bruto	Líquido	c)			Abates	Desvalorizações	Amortizações		Total	Bruto	Líquido	Bruto	Líquido	
GH	Nº Invent.	Descrição do bem			Aquisições	Grandes reparações e alterações	Totais			exercício g)	acumuladas						(12)
(1)	(2)	(3)	(4)	(5)	(6)	(8)	(9=6+8)	(10)	(11)	(12)	(13)	(14=10+11+12)	(15=4+9-10-11)	(16=15-13)	(17=15-4)	(18=16-8)	
107 01 18	1745	Estante Lacado Meta Com Prateleir	787,52	287,76	0,00	0,00	0,00	0,00	0,00	0,00	85,94	576,70	95,94	787,52	191,82	0,00	-95,94
107 01 24	1746	Sofá Individual Em Pele Sintética Az	276,75	0,00	0,00	0,00	0,00	0,00	0,00	0,00	0,00	276,75	0,00	276,75	0,00	0,00	0,00
107 01 24	1747	Sofá Individual Em Pele Sintética Az	276,75	0,00	0,00	0,00	0,00	0,00	0,00	0,00	0,00	276,75	0,00	276,75	0,00	0,00	0,00
107 01 24	1748	Sofá Individual Em Pele Sintética Az	276,75	0,00	0,00	0,00	0,00	0,00	0,00	0,00	0,00	276,75	0,00	276,75	0,00	0,00	0,00
107 01 24	1749	Sofá Individual Em Pele Sintética Az	276,75	0,00	0,00	0,00	0,00	0,00	0,00	0,00	0,00	276,75	0,00	276,75	0,00	0,00	0,00
103 01 10	1750	Mesa de Centro Quadrada Com Tarr	270,60	0,00	0,00	0,00	0,00	0,00	0,00	0,00	0,00	270,60	0,00	270,60	0,00	0,00	0,00
103 01 02	1751	Banco de Espera Duplo Revestido A	215,25	0,00	0,00	0,00	0,00	0,00	0,00	0,00	0,00	215,25	0,00	215,25	0,00	0,00	0,00
103 01 02	1752	Banco de Espera Duplo Revestido A	215,25	0,00	0,00	0,00	0,00	0,00	0,00	0,00	0,00	215,25	0,00	215,25	0,00	0,00	0,00
103 01 02	1753	Banco de Espera Duplo Revestido A	215,25	0,00	0,00	0,00	0,00	0,00	0,00	0,00	0,00	215,25	0,00	215,25	0,00	0,00	0,00
103 01 02	1754	Banco de Espera Duplo Revestido A	215,25	0,00	0,00	0,00	0,00	0,00	0,00	0,00	0,00	215,25	0,00	215,25	0,00	0,00	0,00
107 01 07	1755	Cadeira Infantil Em Polipropileno Co	48,74	0,00	0,00	0,00	0,00	0,00	0,00	0,00	0,00	48,74	0,00	48,74	0,00	0,00	0,00
107 01 07	1756	Cadeira Infantil Em Polipropileno Co	48,74	0,00	0,00	0,00	0,00	0,00	0,00	0,00	0,00	48,74	0,00	48,74	0,00	0,00	0,00
107 01 07	1757	Cadeira Infantil Em Polipropileno Co	48,74	0,00	0,00	0,00	0,00	0,00	0,00	0,00	0,00	48,74	0,00	48,74	0,00	0,00	0,00
107 01 07	1758	Cadeira Infantil Em Polipropileno Co	48,74	0,00	0,00	0,00	0,00	0,00	0,00	0,00	0,00	48,74	0,00	48,74	0,00	0,00	0,00
107 01 07	1759	Cadeira Infantil Em Polipropileno Co	48,74	0,00	0,00	0,00	0,00	0,00	0,00	0,00	0,00	48,74	0,00	48,74	0,00	0,00	0,00
107 01 07	1780	Cadeira Infantil Em Polipropileno Co	48,74	0,00	0,00	0,00	0,00	0,00	0,00	0,00	0,00	48,74	0,00	48,74	0,00	0,00	0,00
107 01 07	1781	Cadeira Infantil Em Polipropileno Co	48,74	0,00	0,00	0,00	0,00	0,00	0,00	0,00	0,00	48,74	0,00	48,74	0,00	0,00	0,00
107 01 07	1782	Cadeira Infantil Em Polipropileno Co	48,74	0,00	0,00	0,00	0,00	0,00	0,00	0,00	0,00	48,74	0,00	48,74	0,00	0,00	0,00
107 01 20	1763	Mesa Infantil Redonda Com Tampo I	170,97	0,00	0,00	0,00	0,00	0,00	0,00	0,00	0,00	170,97	0,00	170,97	0,00	0,00	0,00
107 01 20	1764	Mesa Infantil Redonda Com Tampo I	170,97	0,00	0,00	0,00	0,00	0,00	0,00	0,00	0,00	170,97	0,00	170,97	0,00	0,00	0,00
103 01 03	1765	Biombo Em Tecido 1600x1000	329,84	0,00	0,00	0,00	0,00	0,00	0,00	0,00	0,00	329,84	0,00	329,84	0,00	0,00	0,00
103 01 03	1766	Biombo Em Tecido 1600x1000	329,84	0,00	0,00	0,00	0,00	0,00	0,00	0,00	0,00	329,84	0,00	329,84	0,00	0,00	0,00
103 01 03	1767	Biombo Em Tecido 1600x1000	329,84	0,00	0,00	0,00	0,00	0,00	0,00	0,00	0,00	329,84	0,00	329,84	0,00	0,00	0,00
107 01 06	1768	Bengaleiro Metálico Com Suporte de	92,25	0,00	0,00	0,00	0,00	0,00	0,00	0,00	0,00	92,25	0,00	92,25	0,00	0,00	0,00
107 01 06	1769	Bengaleiro de Pvc Com Base e Supr	92,25	0,00	0,00	0,00	0,00	0,00	0,00	0,00	0,00	92,25	0,00	92,25	0,00	0,00	0,00
107 01 06	1770	Bengaleiro de Pvc Com Base e Supr	92,25	0,00	0,00	0,00	0,00	0,00	0,00	0,00	0,00	92,25	0,00	92,25	0,00	0,00	0,00
107 01 06	1771	Bengaleiro de Pvc Com Base e Supr	92,25	0,00	0,00	0,00	0,00	0,00	0,00	0,00	0,00	92,25	0,00	92,25	0,00	0,00	0,00
107 01 06	1772	Bengaleiro de Pvc Com Base e Supr	92,25	0,00	0,00	0,00	0,00	0,00	0,00	0,00	0,00	92,25	0,00	92,25	0,00	0,00	0,00
107 01 06	1773	Bengaleiro Metálico Com Suporte de	92,25	0,00	0,00	0,00	0,00	0,00	0,00	0,00	0,00	92,25	0,00	92,25	0,00	0,00	0,00

União das Freguesias de Queluz e Belas

F4

Mapa síntese detalhado

Ano: 2021

Identificação dos bens a)			Património Inicial b)		Acréscimos patrimoniais			Diminuições patrimoniais					Património final		Variação patrimonial		
Classificação geral			Bruto	Líquido	c) Aquisições	Grandes reparações e outros aumentos	Totais	e) Abates	f) Desvalorizações	g) Amortizações			Total	Bruto	Líquido	Bruto	Líquido
GH	Nº Invent.	Descrição do bem								exercício							
			(1)	(2)	(3)	(4)	(5)	(6)	(8)	(9=6+8)	(10)	(11)	(12)	(13)			
103 01 01	1774	Armário Metálico C/ Portas Batentes	414,51	0,00	0,00	0,00	0,00	0,00	0,00	0,00	0,00	414,51	0,00	414,51	0,00	0,00	0,00
103 01 01	1775	Armário Metálico C/ Portas Batentes	414,51	0,00	0,00	0,00	0,00	0,00	0,00	0,00	0,00	414,51	0,00	414,51	0,00	0,00	0,00
103 01 12	1776	Secretária Delta Tampo Em "I" Em M	362,85	0,00	0,00	0,00	0,00	0,00	0,00	0,00	0,00	362,85	0,00	362,85	0,00	0,00	0,00
103 01 04	1777	Bloco Rodado de 3 Gavetas Metálico	178,35	0,00	0,00	0,00	0,00	0,00	0,00	0,00	0,00	178,35	0,00	178,35	0,00	0,00	0,00
103 01 05	1778	Cadeira de Direção Pk Costas Altas	560,88	210,36	0,00	0,00	0,00	0,00	0,00	0,00	70,11	420,63	70,11	560,88	140,25	0,00	-70,11
103 01 05	1779	Poltrona Em Tecido Castanho Z06 C	612,54	229,70	0,00	0,00	0,00	0,00	0,00	0,00	76,57	459,41	76,57	612,54	153,13	0,00	-76,57
103 01 05	1780	Poltrona Em Tecido Castanho Z06 C	612,54	229,70	0,00	0,00	0,00	0,00	0,00	0,00	76,57	459,41	76,57	612,54	153,13	0,00	-76,57
103 01 05	1781	Poltrona Em Tecido Castanho Z06 C	612,54	229,70	0,00	0,00	0,00	0,00	0,00	0,00	76,57	459,41	76,57	612,54	153,13	0,00	-76,57
103 01 05	1782	Poltrona Em Tecido Castanho Z06 C	612,54	229,70	0,00	0,00	0,00	0,00	0,00	0,00	76,57	459,41	76,57	612,54	153,13	0,00	-76,57
103 01 05	1783	Cadeira de Direção Pk Costas Altas	560,88	210,36	0,00	0,00	0,00	0,00	0,00	0,00	70,11	420,63	70,11	560,88	140,25	0,00	-70,11
103 01 05	1784	Cadeira Base Em Trenó Com Braços	131,61	0,00	0,00	0,00	0,00	0,00	0,00	0,00	0,00	131,61	0,00	131,61	0,00	0,00	0,00
103 01 05	1785	Cadeira Base Em Trenó Com Braços	131,61	0,00	0,00	0,00	0,00	0,00	0,00	0,00	0,00	131,61	0,00	131,61	0,00	0,00	0,00
103 01 05	1786	Cadeira Base Em Trenó Com Braços	131,61	0,00	0,00	0,00	0,00	0,00	0,00	0,00	0,00	131,61	0,00	131,61	0,00	0,00	0,00
103 01 05	1787	Cadeira Base Em Trenó Com Braços	131,61	0,00	0,00	0,00	0,00	0,00	0,00	0,00	0,00	131,61	0,00	131,61	0,00	0,00	0,00
103 01 05	1788	Cadeira Signo Costa Alta Em Tecido	158,67	0,00	0,00	0,00	0,00	0,00	0,00	0,00	0,00	158,67	0,00	158,67	0,00	0,00	0,00
103 01 05	1789	Cadeira Signo Costa Alta Em Tecido	158,67	0,00	0,00	0,00	0,00	0,00	0,00	0,00	0,00	158,67	0,00	158,67	0,00	0,00	0,00
103 01 05	1790	Cadeira Signo Com Rodas e Braços	158,67	0,00	0,00	0,00	0,00	0,00	0,00	0,00	0,00	158,67	0,00	158,67	0,00	0,00	0,00
103 01 05	1791	Cadeira Signo Costa Alta Em Tecido	158,67	0,00	0,00	0,00	0,00	0,00	0,00	0,00	0,00	158,67	0,00	158,67	0,00	0,00	0,00
103 01 05	1792	Cadeira Signo Costa Alta Em Tecido	158,67	0,00	0,00	0,00	0,00	0,00	0,00	0,00	0,00	158,67	0,00	158,67	0,00	0,00	0,00
103 01 05	1793	Cadeira Signo Costa Alta Em Tecido	158,67	0,00	0,00	0,00	0,00	0,00	0,00	0,00	0,00	158,67	0,00	158,67	0,00	0,00	0,00
103 01 05	1794	Cadeira Signo Costa Alta Em Tecido	158,67	0,00	0,00	0,00	0,00	0,00	0,00	0,00	0,00	158,67	0,00	158,67	0,00	0,00	0,00
103 01 05	1795	Cadeira Signo Costa Alta Em Tecido	158,67	0,00	0,00	0,00	0,00	0,00	0,00	0,00	0,00	158,67	0,00	158,67	0,00	0,00	0,00
103 01 05	1796	Cadeira Signo Costa Alta Em Tecido	158,67	0,00	0,00	0,00	0,00	0,00	0,00	0,00	0,00	158,67	0,00	158,67	0,00	0,00	0,00
103 01 05	1797	Cadeira Signo Costa Alta, Com Mec:	158,67	0,00	0,00	0,00	0,00	0,00	0,00	0,00	0,00	158,67	0,00	158,67	0,00	0,00	0,00
103 01 05	1798	Cadeira Signo Costa Alta Em Tecido	158,67	0,00	0,00	0,00	0,00	0,00	0,00	0,00	0,00	158,67	0,00	158,67	0,00	0,00	0,00
103 01 05	1799	Cadeira Signo Costa Alta Em Tecido	158,67	0,00	0,00	0,00	0,00	0,00	0,00	0,00	0,00	158,67	0,00	158,67	0,00	0,00	0,00
110 25 04	1800	Compressor Ferrexel Great Tool 10k	506,18	0,00	0,00	0,00	0,00	0,00	0,00	0,00	0,00	506,18	0,00	506,18	0,00	0,00	0,00
107 06 03	1801	Microondas Daewoo Kor-6f07 700w	59,99	0,00	0,00	0,00	0,00	0,00	0,00	0,00	0,00	59,99	0,00	59,99	0,00	0,00	0,00
103 01 01	1802	Armário Baixo Com Portas de Correi	217,71	0,00	0,00	0,00	0,00	0,00	0,00	0,00	0,00	217,71	0,00	217,71	0,00	0,00	0,00

União das Freguesias de Queluz e Belas

F4

Mapa síntese detalhado

Ano: 2021

Identificação dos bens a)			Património inicial b)		Acréscimos patrimoniais				Diminuições patrimoniais				Património final		Variação patrimonial		
Classificação geral			Bruto	Líquido	c) Aquisições	Grandes reparações e outros aumentos	Totais (8=6+8)	e) Abates	f) Desvalorizações	g) Amortizações		Total (14=10+11+12)	Bruto (15=4+9-10-11)	Líquido (16=15-13)	Bruto (17=15-4)	Líquido (18=16-5)	
GH	Nº Invent.	Descrição do bem								exercício	acumuladas						
(1)	(2)	(3)	(4)	(5)	(6)	(8)	(9=6+8)	(10)	(11)	(12)	(13)	(14=10+11+12)	(15=4+9-10-11)	(16=15-13)	(17=15-4)	(18=16-5)	
103 01 01	1803	Armário Baixo Com Portas de Correr	217,71	0,00	0,00	0,00	0,00	0,00	0,00	0,00	0,00	217,71	0,00	217,71	0,00	0,00	0,00
103 01 01	1804	Armário Baixo Com Portas de Correr	217,71	0,00	0,00	0,00	0,00	0,00	0,00	0,00	0,00	217,71	0,00	217,71	0,00	0,00	0,00
103 01 01	1805	Armário Baixo Com Portas de Correr	217,71	0,00	0,00	0,00	0,00	0,00	0,00	0,00	0,00	217,71	0,00	217,71	0,00	0,00	0,00
103 01 01	1806	Armário Baixo Com Portas de Correr	292,74	0,00	0,00	0,00	0,00	0,00	0,00	0,00	0,00	292,74	0,00	292,74	0,00	0,00	0,00
103 01 01	1807	Armário Baixo Com Portas de Correr	292,74	0,00	0,00	0,00	0,00	0,00	0,00	0,00	0,00	292,74	0,00	292,74	0,00	0,00	0,00
103 01 01	1808	Armário Baixo Com Portas de Correr	292,74	0,00	0,00	0,00	0,00	0,00	0,00	0,00	0,00	292,74	0,00	292,74	0,00	0,00	0,00
103 01 01	1809	Armário Baixo Com Portas de Correr	292,74	0,00	0,00	0,00	0,00	0,00	0,00	0,00	0,00	292,74	0,00	292,74	0,00	0,00	0,00
103 01 01	1810	Armário Baixo Com Portas de Correr	292,74	0,00	0,00	0,00	0,00	0,00	0,00	0,00	0,00	292,74	0,00	292,74	0,00	0,00	0,00
103 01 10	1811	Mesa de 4 Pés Com Estrutura Preta	173,43	0,00	0,00	0,00	0,00	0,00	0,00	0,00	0,00	173,43	0,00	173,43	0,00	0,00	0,00
103 01 10	1812	Mesa de 4 Pés Com Estrutura Preta	173,43	0,00	0,00	0,00	0,00	0,00	0,00	0,00	0,00	173,43	0,00	173,43	0,00	0,00	0,00
103 01 10	1813	Mesa de 4 Pés Com Estrutura Preta	173,43	0,00	0,00	0,00	0,00	0,00	0,00	0,00	0,00	173,43	0,00	173,43	0,00	0,00	0,00
103 01 10	1814	Mesa de 4 Pés Com Estrutura Preta	173,43	0,00	0,00	0,00	0,00	0,00	0,00	0,00	0,00	173,43	0,00	173,43	0,00	0,00	0,00
103 01 10	1815	Mesa de mármore (169x70)	173,43	0,00	0,00	0,00	0,00	0,00	0,00	0,00	0,00	173,43	0,00	173,43	0,00	0,00	0,00
103 01 10	1816	Mesa de 4 Pés Com Estrutura Preta	173,43	0,00	0,00	0,00	0,00	0,00	0,00	0,00	0,00	173,43	0,00	173,43	0,00	0,00	0,00
118 07 03	1817	Serra Tico-tico To-ys 60 Einhell	29,81	0,00	0,00	0,00	0,00	0,00	0,00	0,00	0,00	29,81	0,00	29,81	0,00	0,00	0,00
107 08 04	1818	Máquina de Café Delta Qool Evoluti	39,90	0,00	0,00	0,00	0,00	0,00	0,00	0,00	0,00	39,90	0,00	39,90	0,00	0,00	0,00
107 08 04	1819	Máquina de Café Delta Qool Evoluti	39,90	0,00	0,00	0,00	0,00	0,00	0,00	0,00	0,00	39,90	0,00	39,90	0,00	0,00	0,00
110 15 09	1820	Rebarbadora To-ag 115 Einhell	34,50	0,00	0,00	0,00	0,00	0,00	0,00	0,00	0,00	34,50	0,00	34,50	0,00	0,00	0,00
105 06 13	1822	Emissor Térmico Digital Orbegezo R	189,99	0,00	0,00	0,00	0,00	0,00	0,00	0,00	0,00	189,99	0,00	189,99	0,00	0,00	0,00
105 06 13	1823	Emissor Térmico Digital Orbegezo R	189,99	0,00	0,00	0,00	0,00	0,00	0,00	0,00	0,00	189,99	0,00	189,99	0,00	0,00	0,00
102 01 09	1824	Terminal Id Face 4 + Software e Lice	683,04	0,00	0,00	0,00	0,00	0,00	0,00	0,00	0,00	683,04	0,00	683,04	0,00	0,00	0,00
101 01 07	1828	Impressora de Sublimação / Térmica	1 019,85	0,00	0,00	0,00	0,00	0,00	0,00	0,00	0,00	1 019,85	0,00	1 019,85	0,00	0,00	0,00
107 05 02	1831	Aquecedor A Óleo Flama 2301 5 Fl	14,90	0,00	0,00	0,00	0,00	0,00	0,00	0,00	0,00	14,90	0,00	14,90	0,00	0,00	0,00
101 01 07	1832	Impressora Konica Minolta Bizhub C	2 281,65	0,08	0,00	0,00	0,00	0,00	0,00	0,00	0,08	2 281,65	0,08	2 281,65	0,00	0,00	-0,08
101 01 07	1833	Impressora Konica Minolta Bizhub C	2 281,65	0,08	0,00	0,00	0,00	0,00	0,00	0,00	0,08	2 281,65	0,08	2 281,65	0,00	0,00	-0,08
101 01 07	1834	Impressora Konica Minolta Bizhub C	1 722,00	0,00	0,00	0,00	0,00	0,00	0,00	0,00	0,00	1 722,00	0,00	1 722,00	0,00	0,00	0,00
101 02 99	1835	Microsoft Office Casa e Negócios 20	250,49	0,00	0,00	0,00	0,00	0,00	0,00	0,00	0,00	250,49	0,00	250,49	0,00	0,00	0,00
103 02 11	1836	Trituradora de Papel Corte de Partic	143,30	0,00	0,00	0,00	0,00	0,00	0,00	0,00	0,00	143,30	0,00	143,30	0,00	0,00	0,00
110 25 04	1839	Máquina de Lavar de Alta Pressão K	428,96	0,00	0,00	0,00	0,00	0,00	0,00	0,00	0,00	428,96	0,00	428,96	0,00	0,00	0,00

União das Freguesias de Queluz e Belas
Mapa síntese detalhado

F4

Ano: 2021

Identificação dos bens a)			Património inicial b)		Acréscimos patrimoniais				Diminuições patrimoniais				Património final		Variação patrimonial	
Classificação geral			Bruto	Líquido	c) Aquisições	Grandes reparações e quitos patrimoniais	Totais	e) Abates	f) Desvalorizações	g) Amortizações		Total	Bruto	Líquido	Bruto	Líquido
GH	Nº Invent.	Descrição do bem								exercício	acumuladas					
(1)	(2)	(3)	(4)	(5)	(6)	(8)	(9=6+8)	(10)	(11)	(12)	(13)	(14=10+11+12)	(15=4+9-10-11)	(16=15-13)	(17=15-4)	(18=16-5)
111 02 99	1840	Máquina de Soldar Semi-automática	240,00	0,00	0,00	0,00	0,00	0,00	0,00	0,00	240,00	0,00	240,00	0,00	0,00	0,00
111 02 01	1841	Podadora Altura Ht133 30r Pm3 S1lh	582,39	0,03	0,00	0,00	0,00	0,00	0,00	0,03	582,39	0,03	582,39	0,00	0,00	-0,03
111 02 01	1842	Arnes de Suspensão Ht Telescópica:	114,40	0,00	0,00	0,00	0,00	0,00	0,00	0,00	114,40	0,00	114,40	0,00	0,00	0,00
107 06 99	1843	Termostatoacumulador Vaillant Basic Veh	162,00	0,00	0,00	0,00	0,00	0,00	0,00	0,00	162,00	0,00	162,00	0,00	0,00	0,00
107 06 99	1844	Máquina de Lavar Roupa Siemens Ir	400,00	0,00	0,00	0,00	0,00	0,00	0,00	0,00	400,00	0,00	400,00	0,00	0,00	0,00
109 01 99	1845	Empilhadora Porta Paletes 4t/n 2.2t	330,00	0,00	0,00	0,00	0,00	0,00	0,00	0,00	330,00	0,00	330,00	0,00	0,00	0,00
102 01 14	1846	Telemóvel Lg Leon Y50 3g (Imei: 35f	99,99	0,00	0,00	0,00	0,00	0,00	0,00	0,00	99,99	0,00	99,99	0,00	0,00	0,00
102 01 14	1847	Telemóvel Lg Leon Y50 3g (Imei: 38f	99,99	0,00	0,00	0,00	0,00	0,00	0,00	0,00	99,99	0,00	99,99	0,00	0,00	0,00
102 01 14	1848	Telemóvel Lg Leon Y50 3g (Imei: 35f	99,99	0,00	0,00	0,00	0,00	0,00	0,00	0,00	99,99	0,00	99,99	0,00	0,00	0,00
102 01 14	1849	Telemóvel Apple Iphone 6 64gb (Ime	659,99	0,00	0,00	0,00	0,00	0,00	0,00	0,00	659,99	0,00	659,99	0,00	0,00	0,00
102 01 14	1850	Telemóvel Apple Iphone 6 64gb (Ime	659,99	0,00	0,00	0,00	0,00	0,00	0,00	0,00	659,99	0,00	659,99	0,00	0,00	0,00
102 01 14	1851	Telemóvel Apple Iphone 7 32gb 4g C	0,00	0,00	0,00	0,00	0,00	0,00	0,00	0,00	0,00	0,00	0,00	0,00	0,00	0,00
102 01 14	1852	Telemóvel Apple Iphone 6 64gb 4g (i	659,99	0,00	0,00	0,00	0,00	0,00	0,00	0,00	659,99	0,00	659,99	0,00	0,00	0,00
102 01 14	1853	Telemóvel Apple Iphone 8 Space Gri	169,98	0,00	0,00	0,00	0,00	0,00	0,00	0,00	169,98	0,00	169,98	0,00	0,00	0,00
101 01 07	1854	Impressora Hp Laserjet Pro 200 Color	0,00	0,00	0,00	0,00	0,00	0,00	0,00	0,00	0,00	0,00	0,00	0,00	0,00	0,00
101 01 19	1855	Servidor Router Cisco Rv320 K9-g5	221,18	0,00	0,00	0,00	0,00	0,00	0,00	0,00	221,18	0,00	221,18	0,00	0,00	0,00
101 01 19	1856	Frigorífico FAGOR Class A+	221,18	0,00	0,00	0,00	0,00	0,00	0,00	0,00	221,18	0,00	221,18	0,00	0,00	0,00
102 01 14	1857	Telemóvel Samsung Galaxy J3 16 G	6,15	0,00	0,00	0,00	0,00	0,00	0,00	0,00	6,15	0,00	6,15	0,00	0,00	0,00
102 01 14	1858	Telemóvel Samsung Galaxy J3 16 G	6,15	0,00	0,00	0,00	0,00	0,00	0,00	0,00	6,15	0,00	6,15	0,00	0,00	0,00
102 01 14	1859	Telemóvel Huawei P8 Lite 2017 4g F	162,20	0,00	0,00	0,00	0,00	0,00	0,00	0,00	162,20	0,00	162,20	0,00	0,00	0,00
102 01 14	1860	Telemóvel Huawei P8 Lite 2017 4g F	162,20	0,00	0,00	0,00	0,00	0,00	0,00	0,00	162,20	0,00	162,20	0,00	0,00	0,00
111 02 99	1862	Extensão Eléctrica de Enrolar 40 M ¹	34,79	0,00	0,00	0,00	0,00	0,00	0,00	0,00	34,79	0,00	34,79	0,00	0,00	0,00
111 02 99	1863	Lavadora de Pressão Sterwins Epw-	199,23	0,00	0,00	0,00	0,00	0,00	0,00	0,00	199,23	0,00	199,23	0,00	0,00	0,00
103 01 13	1864	Monitor 24 Asus Vx246h	159,99	0,00	0,00	0,00	0,00	0,00	0,00	0,00	159,99	0,00	159,99	0,00	0,00	0,00
109 01 99	1865	Porta Cargas Vermelho Com 2 Roda	0,00	0,00	0,00	0,00	0,00	0,00	0,00	0,00	0,00	0,00	0,00	0,00	0,00	0,00
106 03 18	1866	Televisor Led Silver 50" Smart	375,90	0,00	0,00	0,00	0,00	0,00	0,00	0,00	375,90	0,00	375,90	0,00	0,00	0,00
101 01 15	1867	Detector Notas Falsas Safescan 45	0,00	0,00	0,00	0,00	0,00	0,00	0,00	0,00	0,00	0,00	0,00	0,00	0,00	0,00
101 01 15	1868	Detector Notas Falsas Safescan 45	0,00	0,00	0,00	0,00	0,00	0,00	0,00	0,00	0,00	0,00	0,00	0,00	0,00	0,00
101 01 15	1869	Detector Notas Falsas Safescan 45	0,00	0,00	0,00	0,00	0,00	0,00	0,00	0,00	0,00	0,00	0,00	0,00	0,00	0,00

União das Freguesias de Queluz e Belas

F4

Mapa síntese detalhado

Ano: 2021

Identificação dos bens a)			Património inicial b)		Acréscimos patrimoniais				Diminuições patrimoniais				Património final		Variação patrimonial	
Classificação geral			Bruto	Líquido	c) Aquisições	Grandes reparações e outros aumentos		e) Abates	f) Desvalorizações	Amortizações		Total	Bruto	Líquido	Bruto	Líquido
GH	Nº Invent.	Descrição do bem				(8)	(9)			(10)	(11)					
(1)	(2)	(3)	(4)	(5)	(6)	(7)	(8+9)	(10)	(11)	(12)	(13)	(14=10+11+12)	(15=4+8-10-11)	(16=15-13)	(17=15-4)	(18=16-5)
102 01 14	1871	Telemóvel Huawei P8 Lite 2017 Pra-	182,20	0,00	0,00	0,00	0,00	0,00	0,00	0,00	162,20	0,00	182,20	0,00	0,00	0,00
107 05 02	1872	Aquecedor A Óleo Equation Turbo C	59,99	0,00	0,00	0,00	0,00	0,00	0,00	0,00	59,99	0,00	59,99	0,00	0,00	0,00
107 04 04	1873	Desumidificador Equation 30l Model	179,99	0,00	0,00	0,00	0,00	0,00	0,00	0,00	179,99	0,00	179,99	0,00	0,00	0,00
102 01 14	1874	Telemóvel Huawei P8 Lite 2017 Pra-	182,20	0,00	0,00	0,00	0,00	0,00	0,00	0,00	182,20	0,00	182,20	0,00	0,00	0,00
102 01 14	1875	Telemóvel Huawei P8 Lite 2017 Pra-	182,20	0,00	0,00	0,00	0,00	0,00	0,00	0,00	182,20	0,00	182,20	0,00	0,00	0,00
102 01 14	1876	Telemóvel Huawei P8 Lite 2017 Pra-	182,20	0,00	0,00	0,00	0,00	0,00	0,00	0,00	182,20	0,00	182,20	0,00	0,00	0,00
102 01 14	1877	Telemóvel Huawei P8 Lite 2017 Pra-	182,20	0,00	0,00	0,00	0,00	0,00	0,00	0,00	182,20	0,00	182,20	0,00	0,00	0,00
102 01 14	1878	Telemóvel Huawei P8 Lite 2017 Pra-	182,20	0,00	0,00	0,00	0,00	0,00	0,00	0,00	182,20	0,00	182,20	0,00	0,00	0,00
102 01 14	1879	Telemóvel Huawei P8 Lite 2017 Pra-	182,20	0,00	0,00	0,00	0,00	0,00	0,00	0,00	182,20	0,00	182,20	0,00	0,00	0,00
101 01 19	1880	Router Huawei E5330 (Imei: 887637	0,00	0,00	0,00	0,00	0,00	0,00	0,00	0,00	0,00	0,00	0,00	0,00	0,00	0,00
118 04 99	1882	Porta Bandeiras Para 2 Mastros	0,00	0,00	0,00	0,00	0,00	0,00	0,00	0,00	0,00	0,00	0,00	0,00	0,00	0,00
118 04 02	1883	Bandeira Freguesia Belas	0,00	0,00	0,00	0,00	0,00	0,00	0,00	0,00	0,00	0,00	0,00	0,00	0,00	0,00
103 01 12	1884	Secretária Com Tampo Em Madeira	0,00	0,00	0,00	0,00	0,00	0,00	0,00	0,00	0,00	0,00	0,00	0,00	0,00	0,00
103 01 12	1885	Secretária com Tampo Em Madeira E	0,00	0,00	0,00	0,00	0,00	0,00	0,00	0,00	0,00	0,00	0,00	0,00	0,00	0,00
103 01 01	1886	Armário Metal Preto Com 2 Portas d	0,00	0,00	0,00	0,00	0,00	0,00	0,00	0,00	0,00	0,00	0,00	0,00	0,00	0,00
103 01 01	1887	Armário Metal Preto Com 2 Portas d	0,00	0,00	0,00	0,00	0,00	0,00	0,00	0,00	0,00	0,00	0,00	0,00	0,00	0,00
103 01 01	1888	Armário Metal Preto Com 2 Portas e	0,00	0,00	0,00	0,00	0,00	0,00	0,00	0,00	0,00	0,00	0,00	0,00	0,00	0,00
103 01 01	1889	Armário Metal Preto Com 2 Portas e	0,00	0,00	0,00	0,00	0,00	0,00	0,00	0,00	0,00	0,00	0,00	0,00	0,00	0,00
103 01 12	1890	Secretária Tampo Em Melamina Pés	0,00	0,00	0,00	0,00	0,00	0,00	0,00	0,00	0,00	0,00	0,00	0,00	0,00	0,00
103 01 12	1891	Secretária Tampo Em Melamina Pés	0,00	0,00	0,00	0,00	0,00	0,00	0,00	0,00	0,00	0,00	0,00	0,00	0,00	0,00
103 01 12	1892	Secretária Tampo Em Melamina Pés	0,00	0,00	0,00	0,00	0,00	0,00	0,00	0,00	0,00	0,00	0,00	0,00	0,00	0,00
101 01 02	1894	Computador Intel Core I7 (3.6ghz) €	744,54	0,00	0,00	0,00	0,00	0,00	0,00	0,00	744,54	0,00	744,54	0,00	0,00	0,00
101 01 02	1895	Computador Intel Core I7 (3.6ghz) €	744,54	0,00	0,00	0,00	0,00	0,00	0,00	0,00	744,54	0,00	744,54	0,00	0,00	0,00
101 01 02	1896	Computador Intel Core I7 (3.6ghz) €	744,54	0,00	0,00	0,00	0,00	0,00	0,00	0,00	744,54	0,00	744,54	0,00	0,00	0,00
101 01 02	1897	Computador Intel Core I7 (3.6ghz) €	744,54	0,00	0,00	0,00	0,00	0,00	0,00	0,00	744,54	0,00	744,54	0,00	0,00	0,00
101 01 02	1898	Computador Intel Core I7 (3.6ghz) €	744,54	0,00	0,00	0,00	0,00	0,00	0,00	0,00	744,54	0,00	744,54	0,00	0,00	0,00
101 01 02	1899	Computador Intel Core I7 (3.6ghz) €	744,54	0,00	0,00	0,00	0,00	0,00	0,00	0,00	744,54	0,00	744,54	0,00	0,00	0,00
101 01 02	1900	Computador Intel Core I7 (3.6ghz) €	744,54	0,00	0,00	0,00	0,00	0,00	0,00	0,00	744,54	0,00	744,54	0,00	0,00	0,00
107 04 01	1901	Ar Condicionado Daikin Inverter Fbx	1 893,88	635,12	0,00	0,00	0,00	0,00	0,00	211,74	1 270,50	211,74	1 893,88	423,38	0,00	-211,74

União das Freguesias de Queluz e Belas

F4

Mapa síntese detalhado

Ano: 2021

Identificação dos bens a)			Património inicial b)		Acréscimos patrimoniais			Diminuições patrimoniais					Património final		Variação patrimonial		
Classificação geral			Bruto	Líquido	c) Aquisições	Grandes reparações e ajustes	Totais (9=6+8)	e) Abates	f) Desvalorizações	g) Amortizações			Total	Bruto	Líquido	Bruto	Líquido
GH	Nº Invent.	Descrição do bem								exercício	9)	acumuladas					
(1)	(2)	(3)	(4)	(5)	(6)	(8)	(9=6+8)	(10)	(11)	(12)	(13)	(14=10+11+12)	(15=4+9-10-11)	(16=15-13)	(17=15-4)	(18=16-5)	
107 04 01	1902	Aparelho de Ar Condicionado Daikin	1 602,01	1 051,29	0,00	0,00	0,00	0,00	0,00	0,00	200,25	750,97	200,25	1 602,01	851,04	0,00	-200,25
107 04 01	1903	Ar Condicionado Daikin Inverter Ftx	1 602,01	1 051,29	0,00	0,00	0,00	0,00	0,00	0,00	200,25	750,97	200,25	1 602,01	851,04	0,00	-200,25
102 01 09	1804	Terminal Id Face 4 + Software e Lice	663,04	0,00	0,00	0,00	0,00	0,00	0,00	0,00	0,00	663,04	0,00	663,04	0,00	0,00	0,00
102 01 09	1905	Terminal Id Face 4 + Software e Lice	663,04	0,00	0,00	0,00	0,00	0,00	0,00	0,00	0,00	663,04	0,00	663,04	0,00	0,00	0,00
102 01 09	1906	Terminal Id Face 4 + Software e Lice	663,04	0,00	0,00	0,00	0,00	0,00	0,00	0,00	0,00	663,04	0,00	663,04	0,00	0,00	0,00
102 01 09	1907	Terminal Id Face 4 + Software e Lice	663,04	0,00	0,00	0,00	0,00	0,00	0,00	0,00	0,00	663,04	0,00	663,04	0,00	0,00	0,00
106 02 15	1908	Quadro Magnético Caneças Fluoresce	0,00	0,00	0,00	0,00	0,00	0,00	0,00	0,00	0,00	0,00	0,00	0,00	0,00	0,00	0,00
102 01 09	1909	Terminal Id Face 4 + Software e Lice	663,04	0,00	0,00	0,00	0,00	0,00	0,00	0,00	0,00	663,04	0,00	663,04	0,00	0,00	0,00
102 01 09	1910	Terminal Id Face 4 + Software e Lice	663,04	0,00	0,00	0,00	0,00	0,00	0,00	0,00	0,00	663,04	0,00	663,04	0,00	0,00	0,00
102 01 09	1911	Terminal Id Face 4 + Software e Lice	663,04	0,00	0,00	0,00	0,00	0,00	0,00	0,00	0,00	663,04	0,00	663,04	0,00	0,00	0,00
103 01 01	1912	Armário Metal preto com 2 portas de	92,25	0,00	0,00	0,00	0,00	0,00	0,00	0,00	0,00	92,25	0,00	92,25	0,00	0,00	0,00
103 01 01	1913	Armário Dk 510x	92,25	0,00	0,00	0,00	0,00	0,00	0,00	0,00	0,00	92,25	0,00	92,25	0,00	0,00	0,00
101 01 99	1914	Alimentador Df 629	393,60	0,00	0,00	0,00	0,00	0,00	0,00	0,00	0,00	393,60	0,00	393,60	0,00	0,00	0,00
101 01 99	1915	Alimentador Df 629	393,60	0,00	0,00	0,00	0,00	0,00	0,00	0,00	0,00	393,60	0,00	393,60	0,00	0,00	0,00
102 01 14	1917	Telemóvel Apple Iphone 6s, Space f	758,99	0,00	0,00	0,00	0,00	0,00	0,00	0,00	0,00	758,99	0,00	758,99	0,00	0,00	0,00
102 01 14	1919	Telemóvel Samsung Galaxy J3 16 G	0,00	0,00	0,00	0,00	0,00	0,00	0,00	0,00	0,00	0,00	0,00	0,00	0,00	0,00	0,00
107 04 01	1920	Ar Condicionado Toshiba Inverter Re	0,00	0,00	0,00	0,00	0,00	0,00	0,00	0,00	0,00	0,00	0,00	0,00	0,00	0,00	0,00
101 01 04	1921	Switch 48 Portas Easy Cat. 6	0,00	0,00	0,00	0,00	0,00	0,00	0,00	0,00	0,00	0,00	0,00	0,00	0,00	0,00	0,00
101 01 04	1922	Switch 48 Portas Cisco	0,00	0,00	0,00	0,00	0,00	0,00	0,00	0,00	0,00	0,00	0,00	0,00	0,00	0,00	0,00
101 01 04	1923	Switch 24 Portas Cisco	0,00	0,00	0,00	0,00	0,00	0,00	0,00	0,00	0,00	0,00	0,00	0,00	0,00	0,00	0,00
101 01 19	1924	Router Técnico/or	0,00	0,00	0,00	0,00	0,00	0,00	0,00	0,00	0,00	0,00	0,00	0,00	0,00	0,00	0,00
103 01 04	1925	Bloco de 3 Gavetas de Metal Com Ti	0,00	0,00	0,00	0,00	0,00	0,00	0,00	0,00	0,00	0,00	0,00	0,00	0,00	0,00	0,00
101 01 08	1926	Dvd Rom Dell	0,00	0,00	0,00	0,00	0,00	0,00	0,00	0,00	0,00	0,00	0,00	0,00	0,00	0,00	0,00
101 01 01	1927	Armário Bastidor Preto Com Porta di	0,00	0,00	0,00	0,00	0,00	0,00	0,00	0,00	0,00	0,00	0,00	0,00	0,00	0,00	0,00
112 01 99	1928	Sistema de Alarme Anti Incêndio Firt	710,57	251,71	0,00	0,00	0,00	0,00	0,00	177,64	636,50	177,64	710,57	74,07	0,00	-177,64	
106 03 14	1929	Tela e Suporte Para Projecção	0,00	0,00	0,00	0,00	0,00	0,00	0,00	0,00	0,00	0,00	0,00	0,00	0,00	0,00	0,00
107 04 01	1930	Ar Condicionado Mitsubishi Electric l	1 000,00	739,54	0,00	0,00	0,00	0,00	0,00	125,00	385,48	125,00	1 000,00	614,54	0,00	-125,00	
107 01 16	1931	Esclante de Metal Azul e Vermelho Ct	0,00	0,00	0,00	0,00	0,00	0,00	0,00	0,00	0,00	0,00	0,00	0,00	0,00	0,00	0,00
101 01 19	1932	Router V.a Robotics S.n. Idabqbob1c	0,00	0,00	0,00	0,00	0,00	0,00	0,00	0,00	0,00	0,00	0,00	0,00	0,00	0,00	0,00

União das Freguesias de Queluz e Belas

F4

Mapa síntese detalhado

Ano: 2021

Identificação dos bens a)			Património Inicial b)		Acréscimos patrimoniais				Diminuições patrimoniais				Património final		Variação patrimonial		
Classificação geral			Bruto	Líquido	c) Aquisições	Grandes reparações e outras melhorias	Totais (9=6+8)	e) Abatas	f) Desvalorizações	g) Amortizações		Total (14=10+11+12)	Bruto	Líquido	Bruto	Líquido	
GH	Nº Invent.	Descrição do bem								exercício	acumuladas						(12)
(1)	(2)	(3)	(4)	(5)	(6)	(8)	(9=6+8)	(10)	(11)	(12)	(13)	(14=10+11+12)	(15=4+9-10-11)	(16=15-13)	(17=15-4)	(18=16-5)	
101 01 19	1933	Router Cisco Rvr 320 Glgabit Dual W	0,00	0,00	0,00	0,00	0,00	0,00	0,00	0,00	0,00	0,00	0,00	0,00	0,00	0,00	0,00
101 01 02	1935	Computador LG	0,00	0,00	0,00	0,00	0,00	0,00	0,00	0,00	0,00	0,00	0,00	0,00	0,00	0,00	0,00
101 01 99	1936	Symatec Gateway Security 320 Fast	0,00	0,00	0,00	0,00	0,00	0,00	0,00	0,00	0,00	0,00	0,00	0,00	0,00	0,00	0,00
101 01 19	1937	Router Technicolor Tg 784n V3	0,00	0,00	0,00	0,00	0,00	0,00	0,00	0,00	0,00	0,00	0,00	0,00	0,00	0,00	0,00
107 01 18	1939	Estante Metálica Azul e Amarela Cor	0,00	0,00	0,00	0,00	0,00	0,00	0,00	0,00	0,00	0,00	0,00	0,00	0,00	0,00	0,00
101 01 02	1940	Computador Dell Inte Core i5	0,00	0,00	0,00	0,00	0,00	0,00	0,00	0,00	0,00	0,00	0,00	0,00	0,00	0,00	0,00
103 01 99	1942	Chaveiro	0,00	0,00	0,00	0,00	0,00	0,00	0,00	0,00	0,00	0,00	0,00	0,00	0,00	0,00	0,00
102 01 13	1943	Telefone Cisco IP Phone SPA 502G	0,00	0,00	0,00	0,00	0,00	0,00	0,00	0,00	0,00	0,00	0,00	0,00	0,00	0,00	0,00
101 01 01	1944	Armário Metal Preto Tempo de Carv	0,00	0,00	0,00	0,00	0,00	0,00	0,00	0,00	0,00	0,00	0,00	0,00	0,00	0,00	0,00
106 04 11	1945	Caixa de Madeira Com 4 Tripés Pars	0,00	0,00	0,00	0,00	0,00	0,00	0,00	0,00	0,00	0,00	0,00	0,00	0,00	0,00	0,00
109 03 03	1946	Ropadoura Sanli Gts 43	0,00	0,00	0,00	0,00	0,00	0,00	0,00	0,00	0,00	0,00	0,00	0,00	0,00	0,00	0,00
101 01 02	1947	Computador Lg ZAlman Cool Inovati	0,00	0,00	0,00	0,00	0,00	0,00	0,00	0,00	0,00	0,00	0,00	0,00	0,00	0,00	0,00
103 01 12	1948	Secretária de Madeira Maciça Em C	0,00	0,00	0,00	0,00	0,00	0,00	0,00	0,00	0,00	0,00	0,00	0,00	0,00	0,00	0,00
101 01 02	1949	Computador Lg Box System Intel Co	0,00	0,00	0,00	0,00	0,00	0,00	0,00	0,00	0,00	0,00	0,00	0,00	0,00	0,00	0,00
106 03 07	1950	Tela e Suporte Para Projecção	0,00	0,00	0,00	0,00	0,00	0,00	0,00	0,00	0,00	0,00	0,00	0,00	0,00	0,00	0,00
106 03 14	1951	Projector Epson Led Mod. Emp.-51	0,00	0,00	0,00	0,00	0,00	0,00	0,00	0,00	0,00	0,00	0,00	0,00	0,00	0,00	0,00
104 06 19	1952	Máquina Fotográfica Polaroid 806 Ai	0,00	0,00	0,00	0,00	0,00	0,00	0,00	0,00	0,00	0,00	0,00	0,00	0,00	0,00	0,00
104 06 19	1953	Máquina Fotográfica Digital Sony Cy	0,00	0,00	0,00	0,00	0,00	0,00	0,00	0,00	0,00	0,00	0,00	0,00	0,00	0,00	0,00
104 06 99	1954	Rool-up Preto Com 100 Cm de Larg	0,00	0,00	0,00	0,00	0,00	0,00	0,00	0,00	0,00	0,00	0,00	0,00	0,00	0,00	0,00
104 06 99	1955	Rool-up Preto Com 100 Cm de Larg	0,00	0,00	0,00	0,00	0,00	0,00	0,00	0,00	0,00	0,00	0,00	0,00	0,00	0,00	0,00
107 04 01	1956	Ar Condicionado Midea Blanc 12000	861,00	547,07	0,00	0,00	0,00	0,00	0,00	0,00	107,83	421,56	107,83	861,00	439,44	0,00	-107,83
102 01 14	1957	Telemóvel Huawei P8 Lite 2017 Pra	187,49	0,00	0,00	0,00	0,00	0,00	0,00	0,00	0,00	187,49	0,00	187,49	0,00	0,00	0,00
102 01 14	1958	Telemóvel Huawei P8 Lite 2017 Pra	187,49	0,00	0,00	0,00	0,00	0,00	0,00	0,00	0,00	187,49	0,00	187,49	0,00	0,00	0,00
102 01 14	1959	Telemóvel Apple Iphone 5s, Space G	0,00	0,00	0,00	0,00	0,00	0,00	0,00	0,00	0,00	0,00	0,00	0,00	0,00	0,00	0,00
101 01 99	1960	Tablet Samsung Model 8t-p5100, 16	0,00	0,00	0,00	0,00	0,00	0,00	0,00	0,00	0,00	0,00	0,00	0,00	0,00	0,00	0,00
101 01 21	1961	Teclado Surface Pro Model 1644 S/r	0,00	0,00	0,00	0,00	0,00	0,00	0,00	0,00	0,00	0,00	0,00	0,00	0,00	0,00	0,00
102 01 13	1962	Telefone Cisco IP Phone SPA 502G	0,00	0,00	0,00	0,00	0,00	0,00	0,00	0,00	0,00	0,00	0,00	0,00	0,00	0,00	0,00
102 01 13	1964	Telefone Alcatel 4804 Phone Graphi	0,00	0,00	0,00	0,00	0,00	0,00	0,00	0,00	0,00	0,00	0,00	0,00	0,00	0,00	0,00
103 01 12	1965	Secretária de Madeira Maciça Em C	0,00	0,00	0,00	0,00	0,00	0,00	0,00	0,00	0,00	0,00	0,00	0,00	0,00	0,00	0,00

União das Freguesias de Queluz e Belas

F4

Mapa síntese detalhado

Ano: 2021

Identificação dos bens a)			Património inicial b)		Acréscimos patrimoniais				Diminuições patrimoniais				Património final		Variação patrimonial		
Classificação geral			Bruto	Líquido	Aquisições	c)			Abates	Desvalorizações	f) Amortizações		Total	Bruto	Líquido	Bruto	Líquido
GH	Nº Invent.	Descrição do bem				Grandes reparações e outros aumentos	Totais	e)			g)	exercício					
(1)	(2)	(3)	(4)	(5)	(6)	(8)	(9=6+8)	(10)	(11)	(12)	(13)	(14=10+11+12)	(15=4+9-10-11)	(16=15-13)	(17=15-4)	(18=16-5)	
107 01 16	1866	Estante Metálica Azul e Amarela Cor	0,00	0,00	0,00	0,00	0,00	0,00	0,00	0,00	0,00	0,00	0,00	0,00	0,00	0,00	0,00
102 01 13	1867	Telefone Cisco Ip Phone Spa 502g	0,00	0,00	0,00	0,00	0,00	0,00	0,00	0,00	0,00	0,00	0,00	0,00	0,00	0,00	0,00
102 01 13	1868	Telefone Cisco Ip Phone Spa 504g C	0,00	0,00	0,00	0,00	0,00	0,00	0,00	0,00	0,00	0,00	0,00	0,00	0,00	0,00	0,00
103 01 12	1869	Secretária de Madeira Maciça Em C.	0,00	0,00	0,00	0,00	0,00	0,00	0,00	0,00	0,00	0,00	0,00	0,00	0,00	0,00	0,00
102 01 13	1870	Telefone Cisco Ip Phone Spa 502g	0,00	0,00	0,00	0,00	0,00	0,00	0,00	0,00	0,00	0,00	0,00	0,00	0,00	0,00	0,00
103 01 12	1871	Secretária de Madeira Maciça Em C.	0,00	0,00	0,00	0,00	0,00	0,00	0,00	0,00	0,00	0,00	0,00	0,00	0,00	0,00	0,00
102 01 13	1872	Telefone Cisco Ip Phone Spa 502g	0,00	0,00	0,00	0,00	0,00	0,00	0,00	0,00	0,00	0,00	0,00	0,00	0,00	0,00	0,00
102 01 13	1873	Telefone Cisco Ip Phone Spa 502g	0,00	0,00	0,00	0,00	0,00	0,00	0,00	0,00	0,00	0,00	0,00	0,00	0,00	0,00	0,00
107 02 16	1874	Toldo Em Tecido Azul Com Quatro S	0,00	0,00	0,00	0,00	0,00	0,00	0,00	0,00	0,00	0,00	0,00	0,00	0,00	0,00	0,00
102 01 13	1875	Telefone Yealink T21p E2	0,00	0,00	0,00	0,00	0,00	0,00	0,00	0,00	0,00	0,00	0,00	0,00	0,00	0,00	0,00
107 01 99	1876	Dispensador de Papel Higiénico	0,00	0,00	0,00	0,00	0,00	0,00	0,00	0,00	0,00	0,00	0,00	0,00	0,00	0,00	0,00
107 02 16	1877	Toldo Em Tecido Azul Com Quatro S	0,00	0,00	0,00	0,00	0,00	0,00	0,00	0,00	0,00	0,00	0,00	0,00	0,00	0,00	0,00
101 01 19	1878	Router Technicolor Tg 784n V3	0,00	0,00	0,00	0,00	0,00	0,00	0,00	0,00	0,00	0,00	0,00	0,00	0,00	0,00	0,00
101 01 04	1879	Switch Cisco 10 Portas Sg 300-10	0,00	0,00	0,00	0,00	0,00	0,00	0,00	0,00	0,00	0,00	0,00	0,00	0,00	0,00	0,00
101 01 19	1880	Cisco Rv320 Dual Gigabit Wan Vpn	0,00	0,00	0,00	0,00	0,00	0,00	0,00	0,00	0,00	0,00	0,00	0,00	0,00	0,00	0,00
101 01 26	1881	Gravador Video Dahua Technology	0,00	0,00	0,00	0,00	0,00	0,00	0,00	0,00	0,00	0,00	0,00	0,00	0,00	0,00	0,00
118 07 03	1882	Tico-tico Parkside Patd 800 B2 800h	0,00	0,00	0,00	0,00	0,00	0,00	0,00	0,00	0,00	0,00	0,00	0,00	0,00	0,00	0,00
102 01 13	1883	Telefone Cisco Ip Phone Spa 504g C	0,00	0,00	0,00	0,00	0,00	0,00	0,00	0,00	0,00	0,00	0,00	0,00	0,00	0,00	0,00
103 01 12	1884	Secretária de Madeira Maciça Em C.	0,00	0,00	0,00	0,00	0,00	0,00	0,00	0,00	0,00	0,00	0,00	0,00	0,00	0,00	0,00
110 15 01	1885	Aparafusadora Electrica Bosch Easy	79,90	0,00	0,00	0,00	0,00	0,00	0,00	0,00	0,00	79,90	0,00	79,90	0,00	0,00	0,00
107 01 16	1886	Estante de Metal Azul e Vermelho Cr	0,00	0,00	0,00	0,00	0,00	0,00	0,00	0,00	0,00	0,00	0,00	0,00	0,00	0,00	0,00
101 01 01	1887	Armário Imbutido de Madeira Com 7	0,00	0,00	0,00	0,00	0,00	0,00	0,00	0,00	0,00	0,00	0,00	0,00	0,00	0,00	0,00
101 01 01	1888	Armário Imbutido de Madeira Com 8	0,00	0,00	0,00	0,00	0,00	0,00	0,00	0,00	0,00	0,00	0,00	0,00	0,00	0,00	0,00
101 01 19	1889	Router Technicolor Aicatel-lucent M	0,00	0,00	0,00	0,00	0,00	0,00	0,00	0,00	0,00	0,00	0,00	0,00	0,00	0,00	0,00
101 01 04	1890	Switch Cisco Sf302-08mpp 8 Portas	0,00	0,00	0,00	0,00	0,00	0,00	0,00	0,00	0,00	0,00	0,00	0,00	0,00	0,00	0,00
101 01 04	1891	Switch Krone 25 Portas Cat. 3	0,00	0,00	0,00	0,00	0,00	0,00	0,00	0,00	0,00	0,00	0,00	0,00	0,00	0,00	0,00
101 01 04	1892	Switch Linkbasic 24 Portas Cat. 6	0,00	0,00	0,00	0,00	0,00	0,00	0,00	0,00	0,00	0,00	0,00	0,00	0,00	0,00	0,00
101 01 26	1893	Video Recorder Dahua Mod. Dhi-xvr	0,00	0,00	0,00	0,00	0,00	0,00	0,00	0,00	0,00	0,00	0,00	0,00	0,00	0,00	0,00
107 04 01	1894	Ar Condicionado Móvel Haice 9000b	344,40	0,00	0,00	0,00	0,00	0,00	0,00	0,00	0,00	344,40	0,00	344,40	0,00	0,00	0,00

Mapa síntese detalhado

Ano: 2021

Identificação dos bens a)			Património Inicial b)		Acréscimos patrimoniais			Diminuições patrimoniais					Património final		Variação patrimonial		
Classificação geral			Bruto	Líquido	c) Aquisições	Grandes reparações e outros aumentos	Totais (9=8+8)	e) Abates	f) Desvalorizações	Amortizações		Total (14=10+11+12)	Bruto (15=4+9-10-11)	Líquido (16=15-13)	Bruto (17=15-4)	Líquido (18=16-5)	
GH	Nº Invent.	Descrição do bem								exercício g)	acumuladas						
(1)	(2)	(3)	(4)	(5)	(6)	(8)	(9=8+8)	(10)	(11)	(12)	(13)	(14=10+11+12)	(15=4+9-10-11)	(16=15-13)	(17=15-4)	(18=16-5)	
102 01 13	1996	Telefone Yealink T21p E2	0,00	0,00	0,00	0,00	0,00	0,00	0,00	0,00	0,00	0,00	0,00	0,00	0,00	0,00	
106 01 09	1998	Podium Com 3 Degraus	0,00	0,00	0,00	0,00	0,00	0,00	0,00	0,00	0,00	0,00	0,00	0,00	0,00	0,00	
107 04 01	1997	Ar Condicionado Móvel Haice 9000t	344,40	0,00	0,00	0,00	0,00	0,00	0,00	0,00	344,40	0,00	344,40	0,00	0,00	0,00	
102 01 13	1998	Telefone Cisco Ip Phone Spa 502 G	0,00	0,00	0,00	0,00	0,00	0,00	0,00	0,00	0,00	0,00	0,00	0,00	0,00	0,00	
102 01 13	1999	Telefone Cisco Ip Phone Spa 502 G	0,00	0,00	0,00	0,00	0,00	0,00	0,00	0,00	0,00	0,00	0,00	0,00	0,00	0,00	
102 01 13	2000	Telefone Cisco Ip Phone Spa 504g C	0,00	0,00	0,00	0,00	0,00	0,00	0,00	0,00	0,00	0,00	0,00	0,00	0,00	0,00	
101 01 01	2001	Armário Embutido de Cor Clara Corr	0,00	0,00	0,00	0,00	0,00	0,00	0,00	0,00	0,00	0,00	0,00	0,00	0,00	0,00	
101 01 01	2002	Armário Embutido de Cor Clara Corr	0,00	0,00	0,00	0,00	0,00	0,00	0,00	0,00	0,00	0,00	0,00	0,00	0,00	0,00	
101 01 01	2003	Armário Embutido de Cor Clara Corr	0,00	0,00	0,00	0,00	0,00	0,00	0,00	0,00	0,00	0,00	0,00	0,00	0,00	0,00	
101 01 01	2004	Armário Embutido de Cor Clara Corr	0,00	0,00	0,00	0,00	0,00	0,00	0,00	0,00	0,00	0,00	0,00	0,00	0,00	0,00	
101 01 01	2005	Armário Embutido de Cor Clara Corr	0,00	0,00	0,00	0,00	0,00	0,00	0,00	0,00	0,00	0,00	0,00	0,00	0,00	0,00	
101 01 01	2006	Armário Embutido de Cor Clara Corr	0,00	0,00	0,00	0,00	0,00	0,00	0,00	0,00	0,00	0,00	0,00	0,00	0,00	0,00	
101 01 01	2007	Armário Embutido de Cor Clara Corr	0,00	0,00	0,00	0,00	0,00	0,00	0,00	0,00	0,00	0,00	0,00	0,00	0,00	0,00	
101 01 01	2008	Armário Embutido de Cor Clara Corr	0,00	0,00	0,00	0,00	0,00	0,00	0,00	0,00	0,00	0,00	0,00	0,00	0,00	0,00	
107 01 99	2009	Dispensador de Rolo de Papel Turk-	0,00	0,00	0,00	0,00	0,00	0,00	0,00	0,00	0,00	0,00	0,00	0,00	0,00	0,00	
107 04 15	2010	Ventoinha de Pé Alto Branco Taurus-	0,00	0,00	0,00	0,00	0,00	0,00	0,00	0,00	0,00	0,00	0,00	0,00	0,00	0,00	
101 01 01	2011	Armário Embutido de Cor Clara Corr	0,00	0,00	0,00	0,00	0,00	0,00	0,00	0,00	0,00	0,00	0,00	0,00	0,00	0,00	
101 01 01	2012	Armário Embutido de Cor Clara Corr	0,00	0,00	0,00	0,00	0,00	0,00	0,00	0,00	0,00	0,00	0,00	0,00	0,00	0,00	
101 01 01	2013	Armário Embutido de Cor Clara Corr	0,00	0,00	0,00	0,00	0,00	0,00	0,00	0,00	0,00	0,00	0,00	0,00	0,00	0,00	
101 01 01	2014	Armário Embutido de Cor Clara Corr	0,00	0,00	0,00	0,00	0,00	0,00	0,00	0,00	0,00	0,00	0,00	0,00	0,00	0,00	
101 01 01	2015	Armário Embutido de Cor Clara Corr	0,00	0,00	0,00	0,00	0,00	0,00	0,00	0,00	0,00	0,00	0,00	0,00	0,00	0,00	
105 06 20	2016	Carro Am. R/ant-fur= 200k Com Gn	0,00	0,00	0,00	0,00	0,00	0,00	0,00	0,00	0,00	0,00	0,00	0,00	0,00	0,00	
105 06 20	2017	Carrinho Com Grades (65x62x180)	0,00	0,00	0,00	0,00	0,00	0,00	0,00	0,00	0,00	0,00	0,00	0,00	0,00	0,00	
107 01 16	2018	Estante de Metal Azul e Vermelho Ci	0,00	0,00	0,00	0,00	0,00	0,00	0,00	0,00	0,00	0,00	0,00	0,00	0,00	0,00	
107 06 02	2019	Frigorífico Indesit Cinza (53,5x53x11	0,00	0,00	0,00	0,00	0,00	0,00	0,00	0,00	0,00	0,00	0,00	0,00	0,00	0,00	
107 06 02	2020	Frigorífico Orima Ica Logic Branco (€	289,70	0,00	0,00	0,00	0,00	0,00	0,00	0,00	289,70	0,00	289,70	0,00	0,00	0,00	
105 06 14	2021	Congelador Vertical Olltrem Mm5n (i	1 238,81	916,08	0,00	0,00	0,00	0,00	0,00	0,00	154,83	477,38	154,83	1 238,81	761,25	0,00	-154,83
105 06 14	2022	Congelador Horizontal Meireles - Mf.	281,20	0,00	0,00	0,00	0,00	0,00	0,00	0,00	0,00	281,20	0,00	281,20	0,00	0,00	0,00
105 06 14	2023	Congelador Horizontal The-420 (128	0,00	0,00	0,00	0,00	0,00	0,00	0,00	0,00	0,00	0,00	0,00	0,00	0,00	0,00	0,00

União das Freguesias de Queluz e Belas

F4

Mapa síntese detalhado

Ano: 2021

Identificação dos bens a)			Património Inicial b)		Acréscimos patrimoniais			Diminuições patrimoniais				Património final		Variação patrimonial			
Classificação geral			Bruto	Líquido	c) Aquisições	Grandes reparações e outros aumentos	Totais (8=6+8)	e) Abates	f) Desvalorizações	Amortizações			Total (14=10+11+12)	Bruto (15=4+9-10-11)	Líquido (16=15-13)	Bruto (17=15-4)	Líquido (18=16-5)
GH	Nº Invent.	Descrição do bem								exercício g)	g) exercício	g) exercício					
(1)	(2)	(3)	(4)	(5)	(6)	(8)	(9=6+8)	(10)	(11)	(12)	(13)	(14=10+11+12)	(15=4+9-10-11)	(16=15-13)	(17=15-4)	(18=16-5)	
107 01 09	2024	Cofre Azul Com Chave	0,00	0,00	0,00	0,00	0,00	0,00	0,00	0,00	0,00	0,00	0,00	0,00	0,00	0,00	0,00
107 05 02	2025	Termoventilador Fagor Trv-220m	0,00	0,00	0,00	0,00	0,00	0,00	0,00	0,00	0,00	0,00	0,00	0,00	0,00	0,00	0,00
113 02 15	2026	Megafone Vermelho *transistor Megr	0,00	0,00	0,00	0,00	0,00	0,00	0,00	0,00	0,00	0,00	0,00	0,00	0,00	0,00	0,00
113 02 16	2027	Megafone Verde Claro *transistor Me	0,00	0,00	0,00	0,00	0,00	0,00	0,00	0,00	0,00	0,00	0,00	0,00	0,00	0,00	0,00
101 01 04	2033	Switch Cisco Sf300-24p 24-port 10/1	0,00	0,00	0,00	0,00	0,00	0,00	0,00	0,00	0,00	0,00	0,00	0,00	0,00	0,00	0,00
101 01 04	2034	Switch 48 Portas Bicc Brand-rex 48 l	0,00	0,00	0,00	0,00	0,00	0,00	0,00	0,00	0,00	0,00	0,00	0,00	0,00	0,00	0,00
101 01 04	2035	Switch 24 Portas 3COM 2824	0,00	0,00	0,00	0,00	0,00	0,00	0,00	0,00	0,00	0,00	0,00	0,00	0,00	0,00	0,00
101 01 26	2036	Gravador Video Dahua Technology	0,00	0,00	0,00	0,00	0,00	0,00	0,00	0,00	0,00	0,00	0,00	0,00	0,00	0,00	0,00
107 01 06	2037	Suporte Para Computador Com Rod.	0,00	0,00	0,00	0,00	0,00	0,00	0,00	0,00	0,00	0,00	0,00	0,00	0,00	0,00	0,00
106 06 99	2038	Fotocopiadora de Manivela Antiga	0,00	0,00	0,00	0,00	0,00	0,00	0,00	0,00	0,00	0,00	0,00	0,00	0,00	0,00	0,00
103 01 99	2043	Armário Preto Chaveiro Para 200 Ct	0,00	0,00	0,00	0,00	0,00	0,00	0,00	0,00	0,00	0,00	0,00	0,00	0,00	0,00	0,00
103 01 99	2044	Chaveiro Para 40 Chaves	0,00	0,00	0,00	0,00	0,00	0,00	0,00	0,00	0,00	0,00	0,00	0,00	0,00	0,00	0,00
103 01 99	2045	Chaveiro Para 40 Chaves	0,00	0,00	0,00	0,00	0,00	0,00	0,00	0,00	0,00	0,00	0,00	0,00	0,00	0,00	0,00
105 05 99	2046	Armário Kit Primeiro Socorros	0,00	0,00	0,00	0,00	0,00	0,00	0,00	0,00	0,00	0,00	0,00	0,00	0,00	0,00	0,00
118 02 01	2047	Bancos de Igreja de Madeira	0,00	0,00	0,00	0,00	0,00	0,00	0,00	0,00	0,00	0,00	0,00	0,00	0,00	0,00	0,00
118 02 01	2048	Bancos de Igreja de Madeira	0,00	0,00	0,00	0,00	0,00	0,00	0,00	0,00	0,00	0,00	0,00	0,00	0,00	0,00	0,00
118 02 01	2049	Bancos de Igreja de Madeira	0,00	0,00	0,00	0,00	0,00	0,00	0,00	0,00	0,00	0,00	0,00	0,00	0,00	0,00	0,00
118 02 01	2050	Bancos de Igreja de Madeira	0,00	0,00	0,00	0,00	0,00	0,00	0,00	0,00	0,00	0,00	0,00	0,00	0,00	0,00	0,00
118 02 01	2051	Bancos de Igreja de Madeira	0,00	0,00	0,00	0,00	0,00	0,00	0,00	0,00	0,00	0,00	0,00	0,00	0,00	0,00	0,00
118 02 01	2052	Bancos de Igreja de Madeira	0,00	0,00	0,00	0,00	0,00	0,00	0,00	0,00	0,00	0,00	0,00	0,00	0,00	0,00	0,00
118 02 01	2053	Bancos de Igreja de Madeira	0,00	0,00	0,00	0,00	0,00	0,00	0,00	0,00	0,00	0,00	0,00	0,00	0,00	0,00	0,00
118 02 01	2054	Bancos de Igreja de Madeira	0,00	0,00	0,00	0,00	0,00	0,00	0,00	0,00	0,00	0,00	0,00	0,00	0,00	0,00	0,00
118 03 02	2055	Escada Com 2 Rodas Para Acesso f	0,00	0,00	0,00	0,00	0,00	0,00	0,00	0,00	0,00	0,00	0,00	0,00	0,00	0,00	0,00
118 03 02	2056	Escada Com 4 Rodas Para Acesso f	0,00	0,00	0,00	0,00	0,00	0,00	0,00	0,00	0,00	0,00	0,00	0,00	0,00	0,00	0,00
118 03 02	2057	Escada Com Rodas Para Acesso Ao	0,00	0,00	0,00	0,00	0,00	0,00	0,00	0,00	0,00	0,00	0,00	0,00	0,00	0,00	0,00
107 01 99	2058	Dispensador de Rolo Papel Higienic	0,00	0,00	0,00	0,00	0,00	0,00	0,00	0,00	0,00	0,00	0,00	0,00	0,00	0,00	0,00
107 01 99	2059	Dispensador de Rolo Papel Higienic	0,00	0,00	0,00	0,00	0,00	0,00	0,00	0,00	0,00	0,00	0,00	0,00	0,00	0,00	0,00
107 01 99	2060	Dispensador de Rolo Papel Higienic	0,00	0,00	0,00	0,00	0,00	0,00	0,00	0,00	0,00	0,00	0,00	0,00	0,00	0,00	0,00
107 06 99	2061	Termoacumulador Teka 100lts Ewh1	141,24	0,00	0,00	0,00	0,00	0,00	0,00	0,00	0,00	141,24	0,00	141,24	0,00	0,00	0,00

União das Freguesias de Queluz e Belas

F4

Mapa síntese detalhado

Ano: 2021

Identificação dos bens a)			Património Inicial b)		Acréscimos patrimoniais			Diminuições patrimoniais					Património final		Variação patrimonial	
Classificação geral			Bruto	Líquido	c) Aquisições	Grandes reparações e alterações	Totais (3+6+8)	e) Abates	f) Desvalorizações	g) Amortizações		Total (12+13)	Bruto	Líquido	Bruto	Líquido
GH	Nº Invent.	Descrição do bem								exercício	acumuladas					
(1)	(2)	(3)	(4)	(5)	(6)	(8)	(9=6+8)	(10)	(11)	(12)	(13)	(14=10+11+12)	(15=4+9-10-11)	(16=15-13)	(17=15-4)	(18=16-5)
118 03 02	2062	Escada Com Rodas Para Acesso Ao	0,00	0,00	0,00	0,00	0,00	0,00	0,00	0,00	0,00	0,00	0,00	0,00	0,00	0,00
118 03 02	2063	Escada Com Rodas Para Acesso Ao	0,00	0,00	0,00	0,00	0,00	0,00	0,00	0,00	0,00	0,00	0,00	0,00	0,00	0,00
107 01 13	2064	Escadote de Alumínio	0,00	0,00	0,00	0,00	0,00	0,00	0,00	0,00	0,00	0,00	0,00	0,00	0,00	0,00
107 01 99	2065	Dispensador de Rolo de Papel Higiénico	0,00	0,00	0,00	0,00	0,00	0,00	0,00	0,00	0,00	0,00	0,00	0,00	0,00	0,00
107 01 99	2066	Dispensador de Papel Higiénico	0,00	0,00	0,00	0,00	0,00	0,00	0,00	0,00	0,00	0,00	0,00	0,00	0,00	0,00
107 01 99	2067	Dispensador de Rolo de Papel Higiénico	0,00	0,00	0,00	0,00	0,00	0,00	0,00	0,00	0,00	0,00	0,00	0,00	0,00	0,00
107 01 99	2068	Dispensador de Rolo de Papel Tort-	0,00	0,00	0,00	0,00	0,00	0,00	0,00	0,00	0,00	0,00	0,00	0,00	0,00	0,00
107 01 99	2069	Dispensador de Rolo de Papel Tort-	0,00	0,00	0,00	0,00	0,00	0,00	0,00	0,00	0,00	0,00	0,00	0,00	0,00	0,00
107 01 99	2070	Dispensador de Sabonete Líquido	0,00	0,00	0,00	0,00	0,00	0,00	0,00	0,00	0,00	0,00	0,00	0,00	0,00	0,00
107 01 99	2071	Dispensador de Rolo Papel Higienico	0,00	0,00	0,00	0,00	0,00	0,00	0,00	0,00	0,00	0,00	0,00	0,00	0,00	0,00
111 02 03	2072	Carregadora Bobcat Daewoo Dal 60	0,00	0,00	0,00	0,00	0,00	0,00	0,00	0,00	0,00	0,00	0,00	0,00	0,00	0,00
118 03 01	2073	Carrinho Para Transporte de Umea t	0,00	0,00	0,00	0,00	0,00	0,00	0,00	0,00	0,00	0,00	0,00	0,00	0,00	0,00
118 02 01	2074	Oratório de Madeira	5,00	0,00	0,00	0,00	0,00	0,00	0,00	0,00	5,00	0,00	5,00	0,00	0,00	0,00
105 05 99	2075	Armário Kit Primeiro Socorros	0,00	0,00	0,00	0,00	0,00	0,00	0,00	0,00	0,00	0,00	0,00	0,00	0,00	0,00
105 05 99	2076	Armário Kit Primeiro Socorros	0,00	0,00	0,00	0,00	0,00	0,00	0,00	0,00	0,00	0,00	0,00	0,00	0,00	0,00
109 03 03	2077	Afiador de Correntes Moto-serra Cla	0,00	0,00	0,00	0,00	0,00	0,00	0,00	0,00	0,00	0,00	0,00	0,00	0,00	0,00
118 07 03	2078	Booster Norauto Premium N1000	0,00	0,00	0,00	0,00	0,00	0,00	0,00	0,00	0,00	0,00	0,00	0,00	0,00	0,00
110 15 09	2079	Rebarbadora To-eg 115 Einhell	0,00	0,00	0,00	0,00	0,00	0,00	0,00	0,00	0,00	0,00	0,00	0,00	0,00	0,00
105 06 01	2081	Fogão Orima	0,00	0,00	0,00	0,00	0,00	0,00	0,00	0,00	0,00	0,00	0,00	0,00	0,00	0,00
107 05 08	2082	Esquentador Junkers Power Control	0,00	0,00	0,00	0,00	0,00	0,00	0,00	0,00	0,00	0,00	0,00	0,00	0,00	0,00
111 02 99	2083	Rolo Extensão Eléctrica de 25 Metro	0,00	0,00	0,00	0,00	0,00	0,00	0,00	0,00	0,00	0,00	0,00	0,00	0,00	0,00
103 01 04	2085	Bloco de 3 Gavetas Com Fecho	0,00	0,00	0,00	0,00	0,00	0,00	0,00	0,00	0,00	0,00	0,00	0,00	0,00	0,00
109 03 03	2086	Pistola de Calor Einhell	0,00	0,00	0,00	0,00	0,00	0,00	0,00	0,00	0,00	0,00	0,00	0,00	0,00	0,00
109 03 03	2087	Reparadora McCloch Bp 38 Av	0,00	0,00	0,00	0,00	0,00	0,00	0,00	0,00	0,00	0,00	0,00	0,00	0,00	0,00
101 02 03	2088	Software Erp-airc	92 624,66	0,00	0,00	0,00	0,00	0,00	0,00	0,00	92 624,66	0,00	92 624,66	0,00	0,00	0,00
101 01 16	2089	Portátil Acer Travelmate 520 Series I	0,00	0,00	0,00	0,00	0,00	0,00	0,00	0,00	0,00	0,00	0,00	0,00	0,00	0,00
101 02 99	2090	Software *creative Cloud For Teams	581,88	32,38	0,00	0,00	0,00	0,00	0,00	32,38	581,88	32,38	581,88	0,00	0,00	-32,38
101 02 99	2091	Software *creative Cloud For Teams	599,88	33,38	0,00	0,00	0,00	0,00	0,00	33,38	599,88	33,38	599,88	0,00	0,00	-33,38
107 01 03	2092	Bancos de Jardim Estrutura de Ferr	276,66	0,00	0,00	0,00	0,00	0,00	0,00	0,00	276,66	0,00	276,66	0,00	0,00	0,00

União das Freguesias de Queluz e Belas

F4

Mapa síntese detalhado

Ano: 2021

Identificação dos bens a)			Património Inicial b)		Acréscimos patrimoniais			Diminuições patrimoniais					Património final		Variação patrimonial		
Classificação geral			Bruto	Líquido	c) Aquisições	Grandes reparações e outros aumentos	Totais (8=6+8)	e) Abates	f) Desvalorizações	g) Amortizações		Total (14=10+11+12)	Bruto (15=4+8-10-11)	Líquido (16=15-13)	Bruto (17=15-4)	Líquido (18=16-5)	
GH	Nº Invent.	Descrição do bem								exercício	acumuladas						
(1)	(2)	(3)	(4)	(5)	(6)	(8)	(9=6+8)	(10)	(11)	(12)	(13)	(14=10+11+12)	(15=4+8-10-11)	(16=15-13)	(17=15-4)	(18=16-5)	
109 03 99	2093	Soprador Mochila Gas.oleomac Bv 1	521,13	385,40	0,00	0,00	0,00	0,00	0,00	0,00	65,14	200,87	65,14	521,13	320,26	0,00	-85,14
111 02 99	2094	Mala de Ferramentas 79 Peças	83,65	0,00	0,00	0,00	0,00	0,00	0,00	0,00	0,00	83,65	0,00	83,65	0,00	0,00	0,00
110 15 01	2095	Berbequim S/ Fios 14,4v	75,56	0,00	0,00	0,00	0,00	0,00	0,00	0,00	0,00	75,56	0,00	75,56	0,00	0,00	0,00
110 15 09	2096	Rebarbadora 850w 115 Mm	38,66	0,00	0,00	0,00	0,00	0,00	0,00	0,00	0,00	38,66	0,00	38,66	0,00	0,00	0,00
111 02 01	2097	Martelo Perfurador 850w Sds Plus 3	114,25	0,00	0,00	0,00	0,00	0,00	0,00	0,00	0,00	114,25	0,00	114,25	0,00	0,00	0,00
110 25 01	2098	Bomba de Furo	18 677,75	13 447,17	0,00	0,00	0,00	0,00	0,00	0,00	3 361,79	8 592,37	3 361,79	18 677,75	10 085,38	0,00	-3 361,79
109 03 99	2099	Bebedouro Duas Alturas	617,30	308,66	0,00	0,00	0,00	0,00	0,00	0,00	77,16	385,80	77,16	617,30	231,50	0,00	-77,16
109 03 99	2100	Bebedouro Duas Alturas	617,30	308,66	0,00	0,00	0,00	0,00	0,00	0,00	77,16	385,80	77,16	617,30	231,50	0,00	-77,16
109 03 99	2101	Bebedouro Duas Alturas	617,30	308,66	0,00	0,00	0,00	0,00	0,00	0,00	77,16	385,80	77,16	617,30	231,50	0,00	-77,16
107 08 01	2102	Aspirador de Líquidos #0296744	89,99	0,00	0,00	0,00	0,00	0,00	0,00	0,00	0,00	89,99	0,00	89,99	0,00	0,00	0,00
109 03 99	2125	Bebedouro Em Ferro e Bacia Em Inc	270,60	0,00	0,00	0,00	0,00	0,00	0,00	0,00	0,00	270,60	0,00	270,60	0,00	0,00	0,00
109 03 99	2126	Bebedouro Em Ferro e Bacia Em Inc	270,60	0,00	0,00	0,00	0,00	0,00	0,00	0,00	0,00	270,60	0,00	270,60	0,00	0,00	0,00
109 03 99	2127	Bebedouro Em Ferro e Bacia Em Inc	270,60	0,00	0,00	0,00	0,00	0,00	0,00	0,00	0,00	270,60	0,00	270,60	0,00	0,00	0,00
109 03 99	2128	Bebedouro Em Ferro e Bacia Em Inc	270,60	0,00	0,00	0,00	0,00	0,00	0,00	0,00	0,00	270,60	0,00	270,60	0,00	0,00	0,00
109 03 99	2129	Bebedouro Em Ferro e Bacia Em Inc	270,60	0,00	0,00	0,00	0,00	0,00	0,00	0,00	0,00	270,60	0,00	270,60	0,00	0,00	0,00
109 03 99	2130	Bebedouro Em Ferro e Bacia Em Inc	270,60	0,00	0,00	0,00	0,00	0,00	0,00	0,00	0,00	270,60	0,00	270,60	0,00	0,00	0,00
109 03 99	2131	Bebedouro Em Ferro e Bacia Em Inc	270,60	0,00	0,00	0,00	0,00	0,00	0,00	0,00	0,00	270,60	0,00	270,60	0,00	0,00	0,00
109 03 99	2132	Bebedouro Em Ferro e Bacia Em Inc	270,60	0,00	0,00	0,00	0,00	0,00	0,00	0,00	0,00	270,60	0,00	270,60	0,00	0,00	0,00
109 03 99	2133	Bebedouro + Canino	485,85	242,94	0,00	0,00	0,00	0,00	0,00	0,00	60,73	303,64	60,73	485,85	182,21	0,00	-80,73
109 03 99	2134	Bebedouro + Canino	485,85	242,94	0,00	0,00	0,00	0,00	0,00	0,00	60,73	303,64	60,73	485,85	182,21	0,00	-80,73
109 03 99	2135	Bebedouro + Canino	485,85	242,94	0,00	0,00	0,00	0,00	0,00	0,00	60,73	303,64	60,73	485,85	182,21	0,00	-80,73
107 01 03	2136	Bancos de Jardim Estrutura de Ferr	276,89	0,00	0,00	0,00	0,00	0,00	0,00	0,00	0,00	276,89	0,00	276,89	0,00	0,00	0,00
107 01 03	2137	Bancos de Jardim Estrutura de Ferr	276,89	0,00	0,00	0,00	0,00	0,00	0,00	0,00	0,00	276,89	0,00	276,89	0,00	0,00	0,00
107 01 03	2138	Bancos de Jardim Estrutura de Ferr	276,89	0,00	0,00	0,00	0,00	0,00	0,00	0,00	0,00	276,89	0,00	276,89	0,00	0,00	0,00
107 01 03	2139	Bancos de Jardim Estrutura de Ferr	276,89	0,00	0,00	0,00	0,00	0,00	0,00	0,00	0,00	276,89	0,00	276,89	0,00	0,00	0,00
107 01 03	2140	Bancos de Jardim Estrutura de Ferr	276,89	0,00	0,00	0,00	0,00	0,00	0,00	0,00	0,00	276,89	0,00	276,89	0,00	0,00	0,00
107 01 03	2141	Bancos de Jardim Estrutura de Ferr	276,89	0,00	0,00	0,00	0,00	0,00	0,00	0,00	0,00	276,89	0,00	276,89	0,00	0,00	0,00
107 01 03	2142	Bancos de Jardim Estrutura de Ferr	276,89	0,00	0,00	0,00	0,00	0,00	0,00	0,00	0,00	276,89	0,00	276,89	0,00	0,00	0,00
107 01 03	2143	Bancos de Jardim Estrutura de Ferr	276,89	0,00	0,00	0,00	0,00	0,00	0,00	0,00	0,00	276,89	0,00	276,89	0,00	0,00	0,00

União das Freguesias de Queluz e Belas

Mapa síntese detalhado

Ano: 2021

F4

Identificação dos bens a)			Património inicial b)		Acréscimos patrimoniais			Diminuições patrimoniais					Património final		Variação patrimonial	
Classificação geral			Bruto	Líquido	c) Aquisições	Grandes		e) Abates	f) Desvalorizações	g) Amortizações		Total	Bruto	Líquido	Bruto	Líquido
GH	Nº Invent.	Descrição do bem				reparações e	Totais			exercício	acumuladas					
(1)	(2)	(3)	(4)	(5)	(8)	(8)	(9=6+8)	(10)	(11)	(12)	(13)	(14=10+11+12)	(15=4+9-10-11)	(16=15-13)	(17=15-4)	(18=16-5)
107 01 03	2144	Bancos de Jardim Estrututa de Ferrc	276,89	0,00	0,00	0,00	0,00	0,00	0,00	0,00	276,89	0,00	276,89	0,00	0,00	0,00
107 01 03	2145	Bancos de Jardim Estrututa de Ferrc	276,89	0,00	0,00	0,00	0,00	0,00	0,00	0,00	276,89	0,00	276,89	0,00	0,00	0,00
107 01 03	2146	Bancos de Jardim Estrututa de Ferrc	276,89	0,00	0,00	0,00	0,00	0,00	0,00	0,00	276,89	0,00	276,89	0,00	0,00	0,00
107 01 03	2147	Bancos de Jardim Estrututa de Ferrc	276,89	0,00	0,00	0,00	0,00	0,00	0,00	0,00	276,89	0,00	276,89	0,00	0,00	0,00
107 01 03	2148	Bancos de Jardim Estrututa de Ferrc	276,89	0,00	0,00	0,00	0,00	0,00	0,00	0,00	276,89	0,00	276,89	0,00	0,00	0,00
107 01 03	2149	Bancos de Jardim Estrututa de Ferrc	276,89	0,00	0,00	0,00	0,00	0,00	0,00	0,00	276,89	0,00	276,89	0,00	0,00	0,00
107 01 03	2150	Bancos de Jardim Estrututa de Ferrc	276,89	0,00	0,00	0,00	0,00	0,00	0,00	0,00	276,89	0,00	276,89	0,00	0,00	0,00
107 01 03	2151	Bancos de Jardim Estrututa de Ferrc	276,89	0,00	0,00	0,00	0,00	0,00	0,00	0,00	276,89	0,00	276,89	0,00	0,00	0,00
107 01 03	2152	Bancos de Jardim Estrututa de Ferrc	276,89	0,00	0,00	0,00	0,00	0,00	0,00	0,00	276,89	0,00	276,89	0,00	0,00	0,00
107 01 03	2153	Bancos de Jardim Estrututa de Ferrc	276,89	0,00	0,00	0,00	0,00	0,00	0,00	0,00	276,89	0,00	276,89	0,00	0,00	0,00
107 01 03	2154	Bancos de Jardim Estrututa de Ferrc	276,89	0,00	0,00	0,00	0,00	0,00	0,00	0,00	276,89	0,00	276,89	0,00	0,00	0,00
107 01 03	2155	Bancos de Jardim Estrututa de Ferrc	276,89	0,00	0,00	0,00	0,00	0,00	0,00	0,00	276,89	0,00	276,89	0,00	0,00	0,00
107 01 03	2156	Bancos de Jardim Estrututa de Ferrc	276,89	0,00	0,00	0,00	0,00	0,00	0,00	0,00	276,89	0,00	276,89	0,00	0,00	0,00
107 01 03	2157	Bancos de Jardim Estrututa de Ferrc	276,89	0,00	0,00	0,00	0,00	0,00	0,00	0,00	276,89	0,00	276,89	0,00	0,00	0,00
107 01 03	2158	Bancos de Jardim Estrututa de Ferrc	276,89	0,00	0,00	0,00	0,00	0,00	0,00	0,00	276,89	0,00	276,89	0,00	0,00	0,00
107 01 03	2159	Bancos de Jardim Estrututa de Ferrc	276,89	0,00	0,00	0,00	0,00	0,00	0,00	0,00	276,89	0,00	276,89	0,00	0,00	0,00
107 01 03	2160	Bancos de Jardim Estrututa de Ferrc	276,89	0,00	0,00	0,00	0,00	0,00	0,00	0,00	276,89	0,00	276,89	0,00	0,00	0,00
107 01 03	2161	Bancos de Jardim Estrututa de Ferrc	276,89	0,00	0,00	0,00	0,00	0,00	0,00	0,00	276,89	0,00	276,89	0,00	0,00	0,00
107 01 03	2162	Bancos de Jardim Estrututa de Ferrc	276,89	0,00	0,00	0,00	0,00	0,00	0,00	0,00	276,89	0,00	276,89	0,00	0,00	0,00
107 01 03	2163	Bancos de Jardim Estrututa de Ferrc	276,89	0,00	0,00	0,00	0,00	0,00	0,00	0,00	276,89	0,00	276,89	0,00	0,00	0,00
107 01 03	2164	Bancos de Jardim Estrututa de Ferrc	276,89	0,00	0,00	0,00	0,00	0,00	0,00	0,00	276,89	0,00	276,89	0,00	0,00	0,00
107 01 03	2165	Bancos de Jardim Estrututa de Ferrc	276,89	0,00	0,00	0,00	0,00	0,00	0,00	0,00	276,89	0,00	276,89	0,00	0,00	0,00
107 01 03	2166	Bancos de Jardim Estrututa de Ferrc	276,89	0,00	0,00	0,00	0,00	0,00	0,00	0,00	276,89	0,00	276,89	0,00	0,00	0,00
107 01 03	2167	Bancos de Jardim Estrututa de Ferrc	276,89	0,00	0,00	0,00	0,00	0,00	0,00	0,00	276,89	0,00	276,89	0,00	0,00	0,00
107 01 03	2168	Bancos de Jardim Estrututa de Ferrc	276,89	0,00	0,00	0,00	0,00	0,00	0,00	0,00	276,89	0,00	276,89	0,00	0,00	0,00
107 01 03	2169	Bancos de Jardim Estrututa de Ferrc	276,89	0,00	0,00	0,00	0,00	0,00	0,00	0,00	276,89	0,00	276,89	0,00	0,00	0,00
107 01 03	2170	Bancos de Jardim Estrututa de Ferrc	276,89	0,00	0,00	0,00	0,00	0,00	0,00	0,00	276,89	0,00	276,89	0,00	0,00	0,00
107 01 03	2171	Bancos de Jardim Estrututa de Ferrc	276,89	0,00	0,00	0,00	0,00	0,00	0,00	0,00	276,89	0,00	276,89	0,00	0,00	0,00
107 01 03	2172	Bancos de Jardim Estrututa de Ferrc	276,89	0,00	0,00	0,00	0,00	0,00	0,00	0,00	276,89	0,00	276,89	0,00	0,00	0,00

União das Freguesias de Queluz e Belas

F4

Mapa síntese detalhado

Ano: 2021

Identificação dos bens a)			Património inicial b)		Acréscimos patrimoniais			Diminuições patrimoniais					Património final		Variação patrimonial		
Classificação geral			Bruto	Líquido	c) Aquisições	Grandes reparações e obras	Totais (8=5+8)	e) Abates	f) Desvalorizações	Amortizações			Total (14=10+11+12)	Bruto (15=4+9-10-11)	Líquido (16=15-13)	Bruto (17=15-4)	Líquido (18=16-5)
GH	Nº Invent.	Descrição do bem								exercício g)	acumuladas	(12)					
(1)	(2)	(3)	(4)	(5)	(6)	(8)	(9=5+8)	(10)	(11)	(12)	(13)	(14=10+11+12)	(15=4+9-10-11)	(16=15-13)	(17=15-4)	(18=16-5)	
107 01 03	2173	Bancos de Jardim Estrututa de Ferrc	276,89	0,00	0,00	0,00	0,00	0,00	0,00	0,00	0,00	276,89	0,00	276,89	0,00	0,00	0,00
107 01 03	2174	Bancos de Jardim Estrututa de Ferrc	276,89	0,00	0,00	0,00	0,00	0,00	0,00	0,00	0,00	276,89	0,00	276,89	0,00	0,00	0,00
107 01 03	2175	Bancos de Jardim Estrututa de Ferrc	276,89	0,00	0,00	0,00	0,00	0,00	0,00	0,00	0,00	276,89	0,00	276,89	0,00	0,00	0,00
107 01 03	2176	Bancos de Jardim Estrututa de Ferrc	276,89	0,00	0,00	0,00	0,00	0,00	0,00	0,00	0,00	276,89	0,00	276,89	0,00	0,00	0,00
107 01 03	2177	Bancos de Jardim Estrututa de Ferrc	276,89	0,00	0,00	0,00	0,00	0,00	0,00	0,00	0,00	276,89	0,00	276,89	0,00	0,00	0,00
107 01 03	2178	Bancos de Jardim Estrututa de Ferrc	276,89	0,00	0,00	0,00	0,00	0,00	0,00	0,00	0,00	276,89	0,00	276,89	0,00	0,00	0,00
107 01 03	2179	Bancos de Jardim Estrututa de Ferrc	276,89	0,00	0,00	0,00	0,00	0,00	0,00	0,00	0,00	276,89	0,00	276,89	0,00	0,00	0,00
107 01 03	2180	Bancos de Jardim Estrututa de Ferrc	276,89	0,00	0,00	0,00	0,00	0,00	0,00	0,00	0,00	276,89	0,00	276,89	0,00	0,00	0,00
107 01 03	2181	Bancos de Jardim Estrututa de Ferrc	276,89	0,00	0,00	0,00	0,00	0,00	0,00	0,00	0,00	276,89	0,00	276,89	0,00	0,00	0,00
107 01 03	2182	Bancos de Jardim Estrututa de Ferrc	276,89	0,00	0,00	0,00	0,00	0,00	0,00	0,00	0,00	276,89	0,00	276,89	0,00	0,00	0,00
107 01 03	2183	Bancos de Jardim Estrututa de Ferrc	276,89	0,00	0,00	0,00	0,00	0,00	0,00	0,00	0,00	276,89	0,00	276,89	0,00	0,00	0,00
107 01 03	2184	Bancos de Jardim Estrututa de Ferrc	276,89	0,00	0,00	0,00	0,00	0,00	0,00	0,00	0,00	276,89	0,00	276,89	0,00	0,00	0,00
107 01 03	2185	Bancos de Jardim Estrututa de Ferrc	276,89	0,00	0,00	0,00	0,00	0,00	0,00	0,00	0,00	276,89	0,00	276,89	0,00	0,00	0,00
107 01 03	2186	Bancos de Jardim Estrututa de Ferrc	276,89	0,00	0,00	0,00	0,00	0,00	0,00	0,00	0,00	276,89	0,00	276,89	0,00	0,00	0,00
107 01 03	2187	Bancos de Jardim Estrututa de Ferrc	276,89	0,00	0,00	0,00	0,00	0,00	0,00	0,00	0,00	276,89	0,00	276,89	0,00	0,00	0,00
107 01 03	2188	Bancos de Jardim Estrututa de Ferrc	276,89	0,00	0,00	0,00	0,00	0,00	0,00	0,00	0,00	276,89	0,00	276,89	0,00	0,00	0,00
107 01 03	2189	Bancos de Jardim Estrututa de Ferrc	276,89	0,00	0,00	0,00	0,00	0,00	0,00	0,00	0,00	276,89	0,00	276,89	0,00	0,00	0,00
107 01 03	2190	Bancos de Jardim Estrututa de Ferrc	276,89	0,00	0,00	0,00	0,00	0,00	0,00	0,00	0,00	276,89	0,00	276,89	0,00	0,00	0,00
107 01 03	2191	Bancos de Jardim Estrututa de Ferrc	276,89	0,00	0,00	0,00	0,00	0,00	0,00	0,00	0,00	276,89	0,00	276,89	0,00	0,00	0,00
107 01 03	2192	Bancos de Jardim Estrututa de Ferrc	276,89	0,00	0,00	0,00	0,00	0,00	0,00	0,00	0,00	276,89	0,00	276,89	0,00	0,00	0,00
107 01 03	2193	Bancos de Jardim Estrututa de Ferrc	276,89	0,00	0,00	0,00	0,00	0,00	0,00	0,00	0,00	276,89	0,00	276,89	0,00	0,00	0,00
107 01 03	2194	Bancos de Jardim Estrututa de Ferrc	276,89	0,00	0,00	0,00	0,00	0,00	0,00	0,00	0,00	276,89	0,00	276,89	0,00	0,00	0,00
107 01 03	2195	Bancos de Jardim Estrututa de Ferrc	276,89	0,00	0,00	0,00	0,00	0,00	0,00	0,00	0,00	276,89	0,00	276,89	0,00	0,00	0,00
107 01 03	2196	Bancos de Jardim Estrututa de Ferrc	276,89	0,00	0,00	0,00	0,00	0,00	0,00	0,00	0,00	276,89	0,00	276,89	0,00	0,00	0,00
107 01 03	2197	Bancos de Jardim Estrututa de Ferrc	276,89	0,00	0,00	0,00	0,00	0,00	0,00	0,00	0,00	276,89	0,00	276,89	0,00	0,00	0,00
107 01 03	2198	Bancos de Jardim Estrututa de Ferrc	276,89	0,00	0,00	0,00	0,00	0,00	0,00	0,00	0,00	276,89	0,00	276,89	0,00	0,00	0,00
107 01 03	2199	Bancos de Jardim Estrututa de Ferrc	276,89	0,00	0,00	0,00	0,00	0,00	0,00	0,00	0,00	276,89	0,00	276,89	0,00	0,00	0,00
107 01 03	2200	Bancos de Jardim Estrututa de Ferrc	276,89	0,00	0,00	0,00	0,00	0,00	0,00	0,00	0,00	276,89	0,00	276,89	0,00	0,00	0,00
107 01 03	2201	Bancos de Jardim Estrututa de Ferrc	276,89	0,00	0,00	0,00	0,00	0,00	0,00	0,00	0,00	276,89	0,00	276,89	0,00	0,00	0,00

União das Freguesias de Queluz e Belas
Mapa síntese detalhado

F4

Ano: 2021

Identificação dos bens a)			Património Inicial b)		Acréscimos patrimoniais			Diminuições patrimoniais					Património final		Variação patrimonial		
Classificação geral			Bruto	Líquido	c) Aquisições	Grandes reparações e avaliações	Totais	e) Abates	f) Desvalorizações	g) Amortizações			Total	Bruto	Líquido	Bruto	Líquido
GH	Nº Invent.	Descrição do bem								exercício							
			(12)	(13)	(14=10+11+12)	(15=4+9-10-11)	(16=15-13)	(17=15-4)	(18=16-5)								
(1)	(2)	(3)	(4)	(5)	(8)	(6)	(9=8+6)	(10)	(11)	(12)	(13)	(14=10+11+12)	(15=4+9-10-11)	(16=15-13)	(17=15-4)	(18=16-5)	
107 01 03	2202	Bancos de Jardim Estrutura de Ferrc	276,89	0,00	0,00	0,00	0,00	0,00	0,00	0,00	0,00	276,89	0,00	276,89	0,00	0,00	0,00
107 01 03	2203	Bancos de Jardim Estrutura de Ferrc	276,89	0,00	0,00	0,00	0,00	0,00	0,00	0,00	0,00	276,89	0,00	276,89	0,00	0,00	0,00
107 01 03	2204	Bancos de Jardim Estrutura de Ferrc	276,89	0,00	0,00	0,00	0,00	0,00	0,00	0,00	0,00	276,89	0,00	276,89	0,00	0,00	0,00
107 01 03	2205	Bancos de Jardim Estrutura de Ferrc	276,89	0,00	0,00	0,00	0,00	0,00	0,00	0,00	0,00	276,89	0,00	276,89	0,00	0,00	0,00
107 01 03	2206	Bancos de Jardim Estrutura de Ferrc	276,89	0,00	0,00	0,00	0,00	0,00	0,00	0,00	0,00	276,89	0,00	276,89	0,00	0,00	0,00
107 01 03	2207	Bancos de Jardim Estrutura de Ferrc	276,89	0,00	0,00	0,00	0,00	0,00	0,00	0,00	0,00	276,89	0,00	276,89	0,00	0,00	0,00
107 01 03	2208	Bancos de Jardim Estrutura de Ferrc	276,89	0,00	0,00	0,00	0,00	0,00	0,00	0,00	0,00	276,89	0,00	276,89	0,00	0,00	0,00
107 01 03	2209	Bancos de Jardim Estrutura de Ferrc	276,89	0,00	0,00	0,00	0,00	0,00	0,00	0,00	0,00	276,89	0,00	276,89	0,00	0,00	0,00
107 01 03	2210	Bancos de Jardim Estrutura de Ferrc	276,89	0,00	0,00	0,00	0,00	0,00	0,00	0,00	0,00	276,89	0,00	276,89	0,00	0,00	0,00
107 01 03	2211	Bancos de Jardim Estrutura de Ferrc	276,89	0,00	0,00	0,00	0,00	0,00	0,00	0,00	0,00	276,89	0,00	276,89	0,00	0,00	0,00
107 01 03	2212	Bancos de Jardim Estrutura de Ferrc	276,89	0,00	0,00	0,00	0,00	0,00	0,00	0,00	0,00	276,89	0,00	276,89	0,00	0,00	0,00
107 01 03	2213	Bancos de Jardim Estrutura de Ferrc	276,89	0,00	0,00	0,00	0,00	0,00	0,00	0,00	0,00	276,89	0,00	276,89	0,00	0,00	0,00
107 01 03	2214	Bancos de Jardim Estrutura de Ferrc	276,89	0,00	0,00	0,00	0,00	0,00	0,00	0,00	0,00	276,89	0,00	276,89	0,00	0,00	0,00
107 01 03	2215	Bancos de Jardim Estrutura de Ferrc	276,89	0,00	0,00	0,00	0,00	0,00	0,00	0,00	0,00	276,89	0,00	276,89	0,00	0,00	0,00
107 01 03	2216	Bancos de Jardim Estrutura de Ferrc	276,89	0,00	0,00	0,00	0,00	0,00	0,00	0,00	0,00	276,89	0,00	276,89	0,00	0,00	0,00
107 01 03	2217	Bancos de Jardim Estrutura de Ferrc	276,89	0,00	0,00	0,00	0,00	0,00	0,00	0,00	0,00	276,89	0,00	276,89	0,00	0,00	0,00
107 01 03	2218	Bancos de Jardim Estrutura de Ferrc	276,89	0,00	0,00	0,00	0,00	0,00	0,00	0,00	0,00	276,89	0,00	276,89	0,00	0,00	0,00
107 01 03	2219	Bancos de Jardim Estrutura de Ferrc	276,89	0,00	0,00	0,00	0,00	0,00	0,00	0,00	0,00	276,89	0,00	276,89	0,00	0,00	0,00
107 01 03	2220	Bancos de Jardim Estrutura de Ferrc	276,89	0,00	0,00	0,00	0,00	0,00	0,00	0,00	0,00	276,89	0,00	276,89	0,00	0,00	0,00
107 01 03	2221	Bancos de Jardim Estrutura de Ferrc	276,89	0,00	0,00	0,00	0,00	0,00	0,00	0,00	0,00	276,89	0,00	276,89	0,00	0,00	0,00
107 01 03	2222	Bancos de Jardim Estrutura de Ferrc	276,89	0,00	0,00	0,00	0,00	0,00	0,00	0,00	0,00	276,89	0,00	276,89	0,00	0,00	0,00
107 01 03	2223	Bancos de Jardim Estrutura de Ferrc	276,89	0,00	0,00	0,00	0,00	0,00	0,00	0,00	0,00	276,89	0,00	276,89	0,00	0,00	0,00
107 01 03	2224	Bancos de Jardim Estrutura de Ferrc	276,89	0,00	0,00	0,00	0,00	0,00	0,00	0,00	0,00	276,89	0,00	276,89	0,00	0,00	0,00
107 01 03	2225	Bancos de Jardim Estrutura de Ferrc	276,89	0,00	0,00	0,00	0,00	0,00	0,00	0,00	0,00	276,89	0,00	276,89	0,00	0,00	0,00
107 01 03	2226	Bancos de Jardim Estrutura de Ferrc	276,89	0,00	0,00	0,00	0,00	0,00	0,00	0,00	0,00	276,89	0,00	276,89	0,00	0,00	0,00
107 01 03	2227	Bancos de Jardim Estrutura de Ferrc	276,89	0,00	0,00	0,00	0,00	0,00	0,00	0,00	0,00	276,89	0,00	276,89	0,00	0,00	0,00
107 01 03	2228	Bancos de Jardim Estrutura de Ferrc	276,89	0,00	0,00	0,00	0,00	0,00	0,00	0,00	0,00	276,89	0,00	276,89	0,00	0,00	0,00
107 01 03	2229	Bancos de Jardim Estrutura de Ferrc	276,89	0,00	0,00	0,00	0,00	0,00	0,00	0,00	0,00	276,89	0,00	276,89	0,00	0,00	0,00
107 01 03	2230	Bancos de Jardim Estrutura de Ferrc	276,89	0,00	0,00	0,00	0,00	0,00	0,00	0,00	0,00	276,89	0,00	276,89	0,00	0,00	0,00

União das Freguesias de Queluz e Belas

F4

Mapa síntese detalhado

Ano: 2021

Identificação dos bens a)			Património inicial b)		Acréscimos patrimoniais			Diminuições patrimoniais				Património final		Variação patrimonial		
Classificação geral			Bruto	Líquido	c) Aquisições	Grandes reparações e outros aumentos	Totais (8=6+8)	e) Abates	f) Desvalorizações	Amortizações		Total (14=10+11+12)	Bruto (15=4+8-10-11)	Líquido (16=15-13)	Bruto (17=15-4)	Líquido (18=16-5)
GH	Nº Invent.	Descrição do bem								g) exercício	h) acumuladas					
(1)	(2)	(3)	(4)	(5)	(6)	(8)	(9=6+8)	(10)	(11)	(12)	(13)	(14=10+11+12)	(15=4+8-10-11)	(16=15-13)	(17=15-4)	(18=16-5)
107 01 03	2231	Bancos de Jardim Estrututa de Ferr	276,89	0,00	0,00	0,00	0,00	0,00	0,00	0,00	276,89	0,00	276,89	0,00	0,00	0,00
107 01 03	2232	Bancos de Jardim Estrututa de Ferr	276,89	0,00	0,00	0,00	0,00	0,00	0,00	0,00	276,89	0,00	276,89	0,00	0,00	0,00
107 01 03	2233	Bancos de Jardim Estrututa de Ferr	276,89	0,00	0,00	0,00	0,00	0,00	0,00	0,00	276,89	0,00	276,89	0,00	0,00	0,00
107 01 03	2234	Bancos de Jardim Estrututa de Ferr	276,89	0,00	0,00	0,00	0,00	0,00	0,00	0,00	276,89	0,00	276,89	0,00	0,00	0,00
103 01 08	2235	Estante de Metal Com 6 Prateleiras	80,00	0,00	0,00	0,00	0,00	0,00	0,00	0,00	80,00	0,00	80,00	0,00	0,00	0,00
103 01 08	2236	Estante de Metal Com 6 Prateleiras	120,00	0,00	0,00	0,00	0,00	0,00	0,00	0,00	120,00	0,00	120,00	0,00	0,00	0,00
107 05 14	2238	Radioador Oleo Equation 2800w	69,99	0,00	0,00	0,00	0,00	0,00	0,00	0,00	69,99	0,00	69,99	0,00	0,00	0,00
109 03 03	2239	Roadadora Torke TRKTJ45cc Mol. Ka	321,03	0,00	0,00	0,00	0,00	0,00	0,00	0,00	321,03	0,00	321,03	0,00	0,00	0,00
109 03 03	2240	Roadadora Sterwins PBC2-52B-AB	169,00	0,00	0,00	0,00	0,00	0,00	0,00	0,00	169,00	0,00	169,00	0,00	0,00	0,00
103 02 11	2241	Máquina Destruir Documentos	274,97	0,00	0,00	0,00	0,00	0,00	0,00	0,00	274,97	0,00	274,97	0,00	0,00	0,00
111 02 01	2242	Bate Calçada Diamond 55 Bate Calç	1 379,99	718,74	0,00	0,00	0,00	0,00	0,00	345,00	1 008,25	345,00	1 379,99	373,74	0,00	-345,00
107 05 99	2243	microondas teka - 20L800W+grill - A	60,18	0,00	0,00	0,00	0,00	0,00	0,00	0,00	60,18	0,00	60,18	0,00	0,00	0,00
117 05 01	2244	Contentor de resíduos seletivos 240l	834,68	740,27	0,00	0,00	0,00	0,00	0,00	59,82	164,03	59,82	834,68	680,65	0,00	-59,82
104 06 19	2245	Canon ref EOS800D + 18-135IS ST	799,99	606,69	0,00	0,00	0,00	0,00	0,00	160,00	453,30	160,00	799,99	348,69	0,00	-160,00
107 05 99	2246	Microondas teka - 20L800W+grill - A	60,18	0,00	0,00	0,00	0,00	0,00	0,00	0,00	60,18	0,00	60,18	0,00	0,00	0,00
107 05 99	2247	Microondas teka - 20L800W+grill - A	60,18	0,00	0,00	0,00	0,00	0,00	0,00	0,00	60,18	0,00	60,18	0,00	0,00	0,00
101 01 02	2248	HP ProDesk 400G5, Microtower, Ini	777,49	421,12	0,00	0,00	0,00	0,00	0,00	194,37	550,74	194,37	777,49	226,76	0,00	-194,37
101 01 02	2249	Monitor HP 20kd	178,82	0,00	0,00	0,00	0,00	0,00	0,00	0,00	178,82	0,00	178,82	0,00	0,00	0,00
101 01 99	2250	Solução de segurança MSSP - Watc	895,32	522,29	0,00	0,00	0,00	0,00	0,00	223,63	596,66	223,63	895,32	298,46	0,00	-223,63
101 01 01	2251	Atual do software Id ontime Professio	1 592,85	1 211,25	0,00	0,00	0,00	0,00	0,00	199,11	580,71	199,11	1 592,85	1 012,14	0,00	-199,11
110 04 99	2252	Martelo Demolidor 1700W SDS HE	286,23	0,00	0,00	0,00	0,00	0,00	0,00	0,00	286,23	0,00	286,23	0,00	0,00	0,00
111 04 99	2253	Gerador 2900 Stanley 5g3100 6218	199,23	0,00	0,00	0,00	0,00	0,00	0,00	0,00	199,23	0,00	199,23	0,00	0,00	0,00
101 01 13	2254	Monitor Asus VP 248HL - MonitorGa	170,72	0,00	0,00	0,00	0,00	0,00	0,00	0,00	170,72	0,00	170,72	0,00	0,00	0,00
111 02 02	2255	Rebarbadora Vito Propower 2200W	92,66	0,00	0,00	0,00	0,00	0,00	0,00	0,00	92,66	0,00	92,66	0,00	0,00	0,00
101 01 13	2257	Monitor Asus 23" VZ239Q	211,23	0,00	0,00	0,00	0,00	0,00	0,00	0,00	211,23	0,00	211,23	0,00	0,00	0,00
101 01 13	2258	Monitor Aus VZ279Q 27"	234,99	0,00	0,00	0,00	0,00	0,00	0,00	0,00	234,99	0,00	234,99	0,00	0,00	0,00
107 01 16	2259	Módulo de Arrumações Trofast	62,98	0,00	0,00	0,00	0,00	0,00	0,00	0,00	62,98	0,00	62,98	0,00	0,00	0,00
102 01 05	2260	GPS Garmin DEZL 780LNT-D	399,00	0,00	0,00	0,00	0,00	0,00	0,00	0,00	399,00	0,00	399,00	0,00	0,00	0,00
101 02 05	2261	Watch Guard Firebox T15- Camteric	1 579,32	614,18	0,00	0,00	0,00	0,00	0,00	526,44	1 491,58	526,44	1 579,32	87,74	0,00	-526,44

União das Freguesias de Queluz e Belas

F4

Mapa síntese detalhado

Ano: 2021

Identificação dos bens a)			Património Inicial b)		Acréscimos patrimoniais				Diminuições patrimoniais				Património final		Variação patrimonial	
Classificação geral			Bruto	Líquido	c) Aquisições	Grandes reparações e outras melhorias	Totais (8=6+9)	e) Abates	f) Desvalorizações	Amortizações		Total (14=10+11+12)	Bruto	Líquido	Bruto	Líquido
GH	Nº Invent.	Descrição do bem								exercício g)	acumuladas (13)					
(1)	(2)	(3)	(4)	(5)	(6)	(8)	(9=6+8)	(10)	(11)	(12)	(13)	(14=10+11+12)	(15=4+9-10-11)	(16=15-13)	(17=15-4)	(18=15-5)
103 01 01	2283	Armário Metal Preto Com Portas De:	0,00	0,00	0,00	0,00	0,00	0,00	0,00	0,00	0,00	0,00	0,00	0,00	0,00	0,00
110 18 99	2284	Porta paletes manual capacidade 25	353,13	277,48	0,00	0,00	0,00	0,00	0,00	50,45	126,10	50,45	353,13	227,03	0,00	-50,45
110 04 04	2285	MÓDULO PRÉ-FABRICADO, MODE	3 874,50	3 148,03	0,00	0,00	0,00	0,00	0,00	484,31	1 210,78	484,31	3 874,50	2 663,72	0,00	-484,31
101 01 17	2286	Berbequim de Percussão 0317777	19,99	0,00	0,00	0,00	0,00	0,00	0,00	0,00	19,99	0,00	19,99	0,00	0,00	0,00
101 01 17	2287	Berbequim de percussão 0317777	19,99	0,00	0,00	0,00	0,00	0,00	0,00	0,00	19,99	0,00	19,99	0,00	0,00	0,00
101 01 02	2288	Computador HP 400 G5MT + monito	783,51	571,31	0,00	0,00	0,00	0,00	0,00	195,88	408,08	195,88	783,51	375,43	0,00	-195,88
101 01 02	2289	HP 400 G5MT + Monitor HP Prodiap	783,51	489,71	0,00	0,00	0,00	0,00	0,00	195,88	489,68	195,88	783,51	293,83	0,00	-195,88
107 01 20	2271	Mesa de Pic nic de lâbuas 1500x150	384,38	312,33	0,00	0,00	0,00	0,00	0,00	48,05	120,10	48,05	384,38	264,28	0,00	-48,05
107 05 08	2272	Termo Equation 100L Q1 - 82005334	109,00	0,00	0,00	0,00	0,00	0,00	0,00	0,00	109,00	0,00	109,00	0,00	0,00	0,00
101 01 02	2273	HP 400 G5MT + Monitor HP Prodiap	783,51	489,71	0,00	0,00	0,00	0,00	0,00	195,88	489,68	195,88	783,51	293,83	0,00	-195,88
101 01 27	2276	Disco SSD - Blue 500GB SATA III 8C	91,17	0,00	0,00	0,00	0,00	0,00	0,00	0,00	91,17	0,00	91,17	0,00	0,00	0,00
110 04 07	2278	Serra Esq. duplo corte RYOBI RTMS	289,00	0,00	0,00	0,00	0,00	0,00	0,00	0,00	289,00	0,00	289,00	0,00	0,00	0,00
108 01 04	2277	Baliza de Andebol em alumínio- desr	1 138,87	948,90	0,00	0,00	0,00	0,00	0,00	142,33	332,10	142,33	1 138,87	806,57	0,00	-142,33
109 01 99	2278	Sistema de corte de ervas daninhas	578,87	492,74	0,00	0,00	0,00	0,00	0,00	72,11	156,24	72,11	578,87	420,63	0,00	-72,11
101 01 27	2279	Kingston SSDNew 480GB UV500 S/	108,03	0,00	0,00	0,00	0,00	0,00	0,00	0,00	108,03	0,00	108,03	0,00	0,00	0,00
101 01 99	2280	Serviço virtual Datacenter - renovaçã	9 343,08	5 839,41	0,00	0,00	0,00	0,00	0,00	2 335,77	5 839,44	2 335,77	9 343,08	3 503,64	0,00	-2 335,77
107 04 15	2281	Silver IP-403 E1 VENT 40cm3	12,50	0,00	0,00	0,00	0,00	0,00	0,00	0,00	12,50	0,00	12,50	0,00	0,00	0,00
107 04 15	2282	Silver IP- V403E1 VENT 40cm3	12,50	0,00	0,00	0,00	0,00	0,00	0,00	0,00	12,50	0,00	12,50	0,00	0,00	0,00
107 04 15	2283	Silver IP- V403E1 VENT 40cm3 Vent	9,00	0,00	0,00	0,00	0,00	0,00	0,00	0,00	9,00	0,00	9,00	0,00	0,00	0,00
110 10 02	2284	Gerador 3000 - 82167218	224,00	0,00	0,00	0,00	0,00	0,00	0,00	0,00	224,00	0,00	224,00	0,00	0,00	0,00
109 03 06	2285	Roçadora Torque TRKT J45 - 45cc Mk	389,00	238,30	0,00	0,00	0,00	0,00	0,00	92,25	222,95	92,25	389,00	148,05	0,00	-92,25
101 02 03	2286	Conetor RH - Software de RH	1 898,87	1 107,69	0,00	0,00	0,00	0,00	0,00	0,00	632,98	1 424,14	1 898,87	474,73	0,00	-632,98
101 01 02	2287	HP 400 G5MT + Monitor HP Prodiap	783,51	489,71	0,00	0,00	0,00	0,00	0,00	195,88	489,68	195,88	783,51	293,83	0,00	-195,88
101 01 02	2288	HP 400 G5MT + Monitor HP Prodiap	783,51	489,71	0,00	0,00	0,00	0,00	0,00	195,88	489,68	195,88	783,51	293,83	0,00	-195,88
108 03 03	2289	Coluna Amplificada 12" 700W	245,00	0,00	0,00	0,00	0,00	0,00	0,00	0,00	245,00	0,00	245,00	0,00	0,00	0,00
108 03 03	2290	Coluna Amplificada 12" 700W	245,00	0,00	0,00	0,00	0,00	0,00	0,00	0,00	245,00	0,00	245,00	0,00	0,00	0,00
	2291	RADIADOR A OLEO EQUATION TU	119,98	102,84	0,00	0,00	0,00	0,00	0,00	17,14	34,28	17,14	119,98	85,70	0,00	-17,14
	2292	VIDEO PROJECTOR LG PH150G -	289,41	223,09	0,00	0,00	0,00	0,00	0,00	72,35	138,67	72,35	289,41	150,74	0,00	-72,35
	2293	TABLET SAMSUNG GALAXY TAB A	235,92	192,67	0,00	0,00	0,00	0,00	0,00	47,18	90,43	47,18	235,92	145,49	0,00	-47,18

União das Freguesias de Queluz e Belas

F4

Mapa síntese detalhado

Ano: 2021

Identificação dos bens a)			Património inicial b)		Acréscimos patrimoniais c)			Diminuições patrimoniais d)					Património final e)		Variação patrimonial f)	
Classificação geral			Bruto	Líquido	Aquisições	Grandes reparações e outros aumentos	Totais (9=6+8)	Abates e)	Desvalorizações f)	Amortizações exercício g)		Total (12)	Bruto (14=10+11+12)	Líquido (15=4+9-10-11)	Bruto (17=15-4)	Líquido (18=16-5)
GH	Nº Invent.	Descrição do bem								exercício g)	acumuladas (13)					
(1)	(2)	(3)	(4)	(5)	(6)	(8)	(9=6+8)	(10)	(11)	(12)	(13)	(14=10+11+12)	(15=4+9-10-11)	(16=15-13)	(17=15-4)	(18=16-5)
	2294	MONITOR ASUS VS197DE LED 18.	321,28	287,81	0,00	0,00	0,00	0,00	0,00	80,32	113,79	80,32	321,28	207,49	0,00	-80,32
	2295	Tenda GT 40 C/ Laterais e Personal	825,95	739,92	0,00	0,00	0,00	0,00	0,00	103,24	189,27	103,24	825,95	636,66	0,00	-103,24
	2296	Tenda GT 40	825,94	739,91	0,00	0,00	0,00	0,00	0,00	103,24	189,27	103,24	825,94	636,67	0,00	-103,24
	2297	Ar condicionado Haice Unidade Exte	1 168,01	1 070,66	0,00	0,00	0,00	0,00	0,00	146,00	243,33	146,00	1 168,01	924,68	0,00	-146,00
	2298	Ar Condicionado Haice	1 168,01	1 070,66	0,00	0,00	0,00	0,00	0,00	146,00	243,33	146,00	1 168,01	924,68	0,00	-146,00
	2298	Ar Condicionado Haice	1 168,01	1 070,68	0,00	0,00	0,00	0,00	0,00	146,00	243,33	146,00	1 168,01	924,68	0,00	-146,00
	2300	Ar condicionado Haice Unidade Exte	1 168,01	1 070,66	0,00	0,00	0,00	0,00	0,00	146,00	243,33	146,00	1 168,01	924,68	0,00	-146,00
	2301	Ar condicionado Haice Unidade Exte	1 168,00	1 070,67	0,00	0,00	0,00	0,00	0,00	146,00	243,33	146,00	1 168,00	924,67	0,00	-146,00
	2302	Eletrobomba submersível (Parque F.	10 484,05	9 173,54	0,00	0,00	0,00	0,00	0,00	1 310,51	2 621,02	1 310,51	10 484,05	7 863,03	0,00	-1 310,51
	2304	Tenda GT 40 C/ Laterais e Personal	825,95	739,92	0,00	0,00	0,00	0,00	0,00	103,24	189,27	103,24	825,95	636,66	0,00	-103,24
	2305	Máquina de soldar Inv Cevik Vulcan	259,00	228,78	0,00	0,00	0,00	0,00	0,00	51,80	82,02	51,80	259,00	176,98	0,00	-51,80
	2306	Estante metálica	9,99	3,33	0,00	0,00	0,00	0,00	0,00	3,33	9,99	3,33	9,99	0,00	0,00	-3,33
	2307	Estante metálica	9,99	3,33	0,00	0,00	0,00	0,00	0,00	3,33	9,99	3,33	9,99	0,00	0,00	-3,33
	2308	Estante metálica	9,99	3,33	0,00	0,00	0,00	0,00	0,00	3,33	9,99	3,33	9,99	0,00	0,00	-3,33
	2308	Estante metálica	9,99	3,33	0,00	0,00	0,00	0,00	0,00	3,33	9,99	3,33	9,99	0,00	0,00	-3,33
	2310	Estante metálica	9,99	3,33	0,00	0,00	0,00	0,00	0,00	3,33	9,99	3,33	9,99	0,00	0,00	-3,33
	2311	Estante metálica	9,99	3,33	0,00	0,00	0,00	0,00	0,00	3,33	9,99	3,33	9,99	0,00	0,00	-3,33
	2312	Estante metálica	9,99	3,33	0,00	0,00	0,00	0,00	0,00	3,33	9,99	3,33	9,99	0,00	0,00	-3,33
	2313	Estante metálica	9,99	3,33	0,00	0,00	0,00	0,00	0,00	3,33	9,99	3,33	9,99	0,00	0,00	-3,33
	2314	Estante metálica	9,99	3,33	0,00	0,00	0,00	0,00	0,00	3,33	9,99	3,33	9,99	0,00	0,00	-3,33
	2315	Estante metálica	9,99	3,33	0,00	0,00	0,00	0,00	0,00	3,33	9,99	3,33	9,99	0,00	0,00	-3,33
	2316	Estante metálica	9,99	3,33	0,00	0,00	0,00	0,00	0,00	3,33	9,99	3,33	9,99	0,00	0,00	-3,33
	2317	Estante metálica	9,99	3,33	0,00	0,00	0,00	0,00	0,00	3,33	9,99	3,33	9,99	0,00	0,00	-3,33
	2318	Estante metálica	9,99	3,33	0,00	0,00	0,00	0,00	0,00	3,33	9,99	3,33	9,99	0,00	0,00	-3,33
	2319	Estante metálica	9,99	3,33	0,00	0,00	0,00	0,00	0,00	3,33	9,99	3,33	9,99	0,00	0,00	-3,33
	2320	Estante metálica	9,99	3,33	0,00	0,00	0,00	0,00	0,00	3,33	9,99	3,33	9,99	0,00	0,00	-3,33
	2321	Ar condicionado Haice	2 872,05	2 572,87	0,00	0,00	0,00	0,00	0,00	359,01	658,19	359,01	2 872,05	2 213,86	0,00	-359,01
	2322	Armario Persiana Cinza	404,30	370,61	0,00	0,00	0,00	0,00	0,00	50,54	84,23	50,54	404,30	320,07	0,00	-50,54
	2323	Armario Persiana Cinza	404,30	370,61	0,00	0,00	0,00	0,00	0,00	50,54	84,23	50,54	404,30	320,07	0,00	-50,54

União das Freguesias de Queluz e Belas
Mapa síntese detalhado

F4

Ano: 2021

Identificação dos bens a)			Património inicial b)		Acréscimos patrimoniais			Diminuições patrimoniais					Património final		Variação patrimonial	
Classificação geral			Bruto	Líquido	c) Aquisições	Grandes		e) Abates	f) Desvalorizações	Amortizações		Total	Bruto	Líquido	Bruto	Líquido
GH	Nº Invent.	Descrição do bem				reparações e outras melhorias	Totais			exercício g)	acumuladas					
(1)	(2)	(3)	(4)	(5)	(6)	(8)	(9=6+8)	(10)	(11)	(12)	(13)	(14=10+11+12)	(15=4+9-10-11)	(16=15-13)	(17=15-4)	(18=16-5)
	2324	Armário Persiana Cinza	404,30	370,61	0,00	0,00	0,00	0,00	0,00	50,54	84,23	50,54	404,30	320,07	0,00	-60,54
	2325	Armário persiana	389,78	357,30	0,00	0,00	0,00	0,00	0,00	48,72	81,20	48,72	389,78	308,58	0,00	-48,72
	2326	Think-Pad Thunderbolt 3	287,82	245,84	0,00	0,00	0,00	0,00	0,00	71,98	113,94	71,98	287,82	173,88	0,00	-71,98
	2327	Portátil	1 034,43	883,57	0,00	0,00	0,00	0,00	0,00	258,61	409,47	258,61	1 034,43	624,98	0,00	-258,61
	2328	Monitor	121,28	103,69	0,00	0,00	0,00	0,00	0,00	30,32	48,01	30,32	121,28	73,27	0,00	-30,32
	2329	Arca Vertical	355,28	328,35	0,00	0,00	0,00	0,00	0,00	44,41	70,32	44,41	355,28	284,94	0,00	-44,41
	2330	Arca Vertical	378,54	350,84	0,00	0,00	0,00	0,00	0,00	47,32	74,92	47,32	378,54	303,82	0,00	-47,32
	2331	Frigorífico	416,27	385,92	0,00	0,00	0,00	0,00	0,00	52,03	82,38	52,03	416,27	333,89	0,00	-52,03
	2332	Portátil	2 737,49	2 338,27	0,00	0,00	0,00	0,00	0,00	684,37	1 083,59	684,37	2 737,49	1 653,90	0,00	-684,37
	2333	Motocicladora	709,87	638,89	0,00	0,00	0,00	0,00	0,00	141,97	212,85	141,97	709,87	486,92	0,00	-141,97
	2334	Monitor	93,48	54,53	0,00	0,00	0,00	0,00	0,00	54,53	93,48	54,53	93,48	0,00	0,00	-54,53
	2335	Monitor	93,48	54,53	0,00	0,00	0,00	0,00	0,00	54,53	93,48	54,53	93,48	0,00	0,00	-54,53
	2336	Televisão	179,90	172,40	0,00	0,00	0,00	0,00	0,00	22,49	28,99	22,49	179,90	149,91	0,00	-22,49
	2337	Suporte para Televisão	22,00	14,67	0,00	0,00	0,00	0,00	0,00	14,67	22,00	14,67	22,00	0,00	0,00	-14,67
	2338	Telemóvel	169,00	157,73	0,00	0,00	0,00	0,00	0,00	33,80	45,07	33,80	169,00	123,93	0,00	-33,80
	2339	Telemóvel	169,00	157,73	0,00	0,00	0,00	0,00	0,00	33,80	45,07	33,80	169,00	123,93	0,00	-33,80
	2340	Computador	746,73	684,50	0,00	0,00	0,00	0,00	0,00	186,68	248,81	186,68	746,73	497,82	0,00	-186,68
	2341	Máquina de secar roupa	380,00	361,90	0,00	0,00	0,00	0,00	0,00	54,29	72,39	54,29	380,00	307,61	0,00	-54,29
	2342	Secretária	35,00	23,33	0,00	0,00	0,00	0,00	0,00	23,33	35,00	23,33	35,00	0,00	0,00	-23,33
	2343	Pulverizador Bateria	48,03	32,02	0,00	0,00	0,00	0,00	0,00	32,02	48,03	32,02	48,03	0,00	0,00	-32,02
	2344	Pulverizador de bateria	48,03	40,02	0,00	0,00	0,00	0,00	0,00	40,02	48,03	40,02	48,03	0,00	0,00	-40,02
	2346	Telemóvel Apple Iphone 11 64 GB Br	674,79	652,30	0,00	0,00	0,00	0,00	0,00	134,98	157,45	134,98	674,79	517,34	0,00	-134,98
	2347	Disco rígido externo	0,00	0,00	54,90	0,00	54,90	0,00	0,00	32,03	32,03	32,03	54,90	22,87	54,90	22,87
	2348	Webcam	0,00	0,00	15,90	0,00	15,90	0,00	0,00	9,28	9,28	9,28	15,90	6,62	15,90	6,62
	2349	Webcam	0,00	0,00	15,90	0,00	15,90	0,00	0,00	9,28	9,28	9,28	15,90	6,62	15,90	6,62
	2350	Webcam	0,00	0,00	15,90	0,00	15,90	0,00	0,00	9,28	9,28	9,28	15,90	6,62	15,90	6,62
	2351	Webcam	0,00	0,00	15,90	0,00	15,90	0,00	0,00	9,28	9,28	9,28	15,90	6,62	15,90	6,62
	2352	Portátil	0,00	0,00	1 007,20	0,00	1 007,20	0,00	0,00	188,85	188,85	188,85	1 007,20	818,35	1 007,20	818,35
	2353	Computador	0,00	0,00	688,84	0,00	688,84	0,00	0,00	129,16	129,16	129,16	688,84	559,68	688,84	559,68

União das Freguesias de Queluz e Belas

F4

Mapa síntese detalhado

Ano: 2021

Identificação dos bens a)			Património inicial b)		Acréscimos patrimoniais			Diminuições patrimoniais				Património final		Variação patrimonial		
Classificação geral			Bruto	Líquido	c) Aquisições	Grandes reparações e obsolescências d)	Totais (e=6+8)	e) Abates	f) Desvalorizações	Amortizações		Total (14=10+11+12)	Bruto (15=4+9-10-11)	Líquido (16=15-13)	Bruto (17=15-4)	Líquido (18=16-5)
GH	Nº Invent.	Descrição do bem								exercício g)	acumuladas					
(1)	(2)	(3)	(4)	(5)	(6)	(8)	(9=6+8)	(10)	(11)	(12)	(13)	(14=10+11+12)	(15=4+9-10-11)	(16=15-13)	(17=15-4)	(18=16-5)
	2354	Monitor	0,00	0,00	138,99	0,00	138,99	0,00	0,00	26,06	26,06	26,06	138,99	112,93	138,99	112,93
	2355	Webcam	0,00	0,00	40,58	0,00	40,58	0,00	0,00	30,44	30,44	30,44	40,58	10,14	40,58	10,14
	2359	Air Condicionado	0,00	0,00	697,41	0,00	697,41	0,00	0,00	87,18	87,18	87,18	697,41	610,23	697,41	610,23
	2360	Frigorífico	0,00	0,00	148,99	0,00	148,99	0,00	0,00	15,63	15,63	15,63	148,99	134,36	148,99	134,36
	2363	Aro para Microondas	0,00	0,00	43,05	0,00	43,05	0,00	0,00	17,94	17,94	17,94	43,05	25,11	43,05	25,11
	2365	Tabuleiro da Estufa de ossadas	0,00	0,00	321,03	0,00	321,03	0,00	0,00	30,10	30,10	30,10	321,03	290,93	321,03	290,93
	2366	Urnas Metálicas p/ossadas	0,00	0,00	44,22	0,00	44,22	0,00	0,00	11,06	11,06	11,06	44,22	33,16	44,22	33,16
	2367	Urnas Metálicas p/ossadas	0,00	0,00	44,22	0,00	44,22	0,00	0,00	11,06	11,06	11,06	44,22	33,16	44,22	33,16
	2368	Urnas Metálicas p/ossadas	0,00	0,00	44,22	0,00	44,22	0,00	0,00	11,06	11,06	11,06	44,22	33,16	44,22	33,16
	2369	Urnas Metálicas p/ossadas	0,00	0,00	44,23	0,00	44,23	0,00	0,00	11,06	11,06	11,06	44,23	33,17	44,23	33,17
	2371	Aperifusadora BBQ S/ Fios 18V LI 2	0,00	0,00	112,00	0,00	112,00	0,00	0,00	16,80	16,80	16,80	112,00	95,20	112,00	95,20
	2373	Carro de Mão F11 Ea Roda Pneuma	0,00	0,00	47,99	0,00	47,99	0,00	0,00	12,00	12,00	12,00	47,99	35,99	47,99	35,99
	2374	Perfurador BACRHD 18V 5AH BL 2l	0,00	0,00	998,94	0,00	998,94	0,00	0,00	33,30	33,30	33,30	998,94	965,64	998,94	965,64
	2376	Motosserra Villager VGS 380E com fe	0,00	0,00	161,50	0,00	161,50	0,00	0,00	24,23	24,23	24,23	161,50	137,27	161,50	137,27
	2377	Roçadora Rígida - 47CC-2.7CV	0,00	0,00	379,34	0,00	379,34	0,00	0,00	50,58	50,58	50,58	379,34	328,76	379,34	328,76
	2379	Mesa de Eventos 183x76x74	0,00	0,00	39,99	0,00	39,99	0,00	0,00	23,33	23,33	23,33	39,99	16,66	39,99	16,66
	2380	Banco	0,00	0,00	24,35	0,00	24,35	0,00	0,00	14,20	14,20	14,20	24,35	10,15	24,35	10,15
	2381	Banco	0,00	0,00	25,65	0,00	25,65	0,00	0,00	14,96	14,96	14,96	25,65	10,69	25,65	10,69
	2382	Cadeira	0,00	0,00	95,00	0,00	95,00	0,00	0,00	55,42	55,42	55,42	95,00	39,58	95,00	39,58
	2383	Cadeira	0,00	0,00	59,00	0,00	59,00	0,00	0,00	34,42	34,42	34,42	59,00	24,58	59,00	24,58
	2384	HPE Aruba AP-303 (RW) Unified AP	0,00	0,00	368,45	0,00	368,45	0,00	0,00	7,68	7,68	7,68	368,45	360,77	368,45	360,77
	2385	HPE Aruba AP-303 (RW) Unified AP	0,00	0,00	368,45	0,00	368,45	0,00	0,00	7,68	7,68	7,68	368,45	360,77	368,45	360,77
	2386	HPE Aruba AP-303 (RW) Unified AP	0,00	0,00	368,45	0,00	368,45	0,00	0,00	7,68	7,68	7,68	368,45	360,77	368,45	360,77
	2387	HPE Aruba AP-303 (RW) Unified AP	0,00	0,00	368,45	0,00	368,45	0,00	0,00	7,68	7,68	7,68	368,45	360,77	368,45	360,77
	2388	HPE Aruba AP-303 (RW) Unified AP	0,00	0,00	368,45	0,00	368,45	0,00	0,00	7,68	7,68	7,68	368,45	360,77	368,45	360,77
	2389	HPE Aruba AP-303 (RW) Unified AP	0,00	0,00	368,45	0,00	368,45	0,00	0,00	7,68	7,68	7,68	368,45	360,77	368,45	360,77
	2390	Suporte AP-220-MNT-W1W Flat Sur	0,00	0,00	20,39	0,00	20,39	0,00	0,00	1,70	1,70	1,70	20,39	18,69	20,39	18,69
	2391	Suporte AP-220-MNT-W1W Flat Sur	0,00	0,00	20,39	0,00	20,39	0,00	0,00	1,70	1,70	1,70	20,39	18,69	20,39	18,69
	2392	Suporte AP-220-MNT-W1W Flat Sur	0,00	0,00	20,39	0,00	20,39	0,00	0,00	1,70	1,70	1,70	20,39	18,69	20,39	18,69

União das Freguesias de Queluz e Belas

Mapa síntese detalhado

Ano: 2021

F4

Identificação dos bens a)			Património Inicial b)		Acréscimos patrimoniais			Diminuições patrimoniais					Património final		Variação patrimonial	
Classificação geral			Bruto	Líquido	c) Aquisições	Grandes reparações e outros aumentos	Totais	e) Abates	f) Desvalorizações	Amortizações			Bruto	Líquido	Bruto	Líquido
GH	Nº Invent.	Descrição do bem								exercício g)	acumuladas	Total				
(1)	(2)	(3)	(4)	(5)	(6)	(8)	(8=6+8)	(10)	(11)	(12)	(13)	(14=10+11+12)	(15=4+8-10-11)	(16=15-13)	(17=15-4)	(18=16-5)
	2393	Suporte AP-220-MNT-W1W Fiat Sur	0,00	0,00	20,39	0,00	20,39	0,00	0,00	1,70	1,70	1,70	20,39	18,69	20,39	18,69
	2394	Suporte AP-220-MNT-W1W Fiat Sur	0,00	0,00	20,39	0,00	20,39	0,00	0,00	1,70	1,70	1,70	20,39	18,69	20,39	18,69
	2395	Suporte AP-220-MNT-W1W Fiat Sur	0,00	0,00	20,39	0,00	20,39	0,00	0,00	1,70	1,70	1,70	20,39	18,69	20,39	18,69
	2396	Power Injetor HI-Power POE 1x30W	0,00	0,00	46,74	0,00	46,74	0,00	0,00	3,90	3,90	3,90	46,74	42,84	46,74	42,84
	2397	Power Injetor HI-Power POE 1x30W	0,00	0,00	46,74	0,00	46,74	0,00	0,00	3,90	3,90	3,90	46,74	42,84	46,74	42,84
	2398	Power Injetor HI-Power POE 1x30W	0,00	0,00	46,74	0,00	46,74	0,00	0,00	3,90	3,90	3,90	46,74	42,84	46,74	42,84
	2399	Power Injetor HI-Power POE 1x30W	0,00	0,00	46,74	0,00	46,74	0,00	0,00	3,90	3,90	3,90	46,74	42,84	46,74	42,84
	2400	Power Injetor HI-Power POE 1x30W	0,00	0,00	46,74	0,00	46,74	0,00	0,00	3,90	3,90	3,90	46,74	42,84	46,74	42,84
	2401	Power Injetor HI-Power POE 1x30W	0,00	0,00	46,74	0,00	46,74	0,00	0,00	3,90	3,90	3,90	46,74	42,84	46,74	42,84
	2402	Switch HPE Aruba Instant On 1930 E	0,00	0,00	141,82	0,00	141,82	0,00	0,00	2,98	2,98	2,98	141,82	138,86	141,82	138,86
202 03 03	1508	Nissan Urind21sfa Dx-85-48	4 000,00	0,00	0,00	0,00	0,00	0,00	0,00	0,00	4 000,00	0,00	4 000,00	0,00	0,00	0,00
201 01 03	1509	Citroen C3 (fc8hzb) 21-ac-46	6 500,00	0,00	0,00	0,00	0,00	0,00	0,00	0,00	6 500,00	0,00	6 500,00	0,00	0,00	0,00
201 08 03	1511	Motociclo Mega Var 96 33-4s-31	9 000,00	0,00	0,00	0,00	0,00	0,00	0,00	0,00	9 000,00	0,00	9 000,00	0,00	0,00	0,00
202 03 03	1519	Toyota Dyna 34-66-xu	12 000,00	0,00	0,00	0,00	0,00	0,00	0,00	0,00	12 000,00	0,00	12 000,00	0,00	0,00	0,00
202 01 02	1821	Toyota Proace Combi 49-sh-64	28 700,00	14 349,88	0,00	0,00	0,00	0,00	0,00	2 870,00	17 220,04	2 870,00	28 700,00	11 479,88	0,00	-2 870,00
202 04 04	1918	Autocarro Viseon C13 22-lu-64	111 930,00	67 158,00	0,00	0,00	0,00	0,00	0,00	11 193,00	55 865,00	11 193,00	111 930,00	55 965,00	0,00	-11 193,00
202 02 02	2256	Fiat Doblo, ligeiro de mercadorias (c	13 000,00	10 291,64	0,00	0,00	0,00	0,00	0,00	1 825,00	4 333,36	1 825,00	13 000,00	8 666,64	0,00	-1 825,00
202 03 03	2262	Mitsubishi Canter Fuso 16-XF-61	39 332,94	32 777,49	0,00	0,00	0,00	39 332,94	0,00	6 565,45	0,00	45 888,39	0,00	0,00	-39 332,94	-32 777,49
	2303	Decla Dekker	10 455,00	8 712,50	0,00	0,00	0,00	0,00	0,00	2 613,75	4 356,25	2 613,75	10 455,00	6 096,75	0,00	-2 613,75
	2375	Carrinha Fuso Ligeiros Canter TF1 F	0,00	0,00	42 034,17	0,00	42 034,17	0,00	0,00	1 401,14	1 401,14	1 401,14	42 034,17	40 633,03	42 034,17	40 633,03
	2378	Carrinha Mitsubishi Canter AG-24-Q	0,00	0,00	35 159,88	0,00	35 159,88	0,00	0,00	4 101,99	4 101,99	4 101,99	35 159,88	31 057,89	35 159,88	31 057,89
	1	Desenvolvimento Site da Junta	0,00	0,00	3 382,50	0,00	3 382,50	0,00	0,00	1 033,54	1 033,54	1 033,54	3 382,50	2 348,96	3 382,50	2 348,96
	2	Plataforma de faturação electrónica	0,00	0,00	6 088,50	0,00	6 088,50	0,00	0,00	845,63	845,63	845,63	6 088,50	5 242,87	6 088,50	5 242,87
401 07 02	2121	Jardim da Samaritena	108 273,70	95 190,63	0,00	0,00	0,00	0,00	0,00	5 413,69	18 496,76	5 413,69	108 273,70	89 776,94	0,00	-5 413,69
301 04 05F	2128	Ossário para o Cemitério de Queluz	20 778,00	19 584,08	0,00	0,00	0,00	0,00	0,00	1 038,80	2 250,74	1 038,80	20 778,00	18 525,26	0,00	-1 038,80
301 04 99F	2129	Construção de um furo de captação	40 403,04	38 214,54	0,00	0,00	0,00	0,00	0,00	2 020,15	4 208,65	2 020,15	40 403,04	38 194,39	0,00	-2 020,15
	2345	Parque Intergeracional de Queluz	184 563,49	183 025,46	0,00	0,00	0,00	0,00	0,00	9 228,17	10 766,20	9 228,17	184 563,49	173 797,29	0,00	-9 228,17
301 02 01	1514	Praça 5 de Outubro Nº: 14 Lugar: Be	72 128,88	8 655,45	0,00	0,00	0,00	0,00	0,00	1 442,57	64 915,80	1 442,57	72 128,88	7 212,88	0,00	-1 442,57
301 01 01	1515	Venda Seca Nº: - Lugar: Belas 2805-	41 197,50	4 943,70	0,00	0,00	0,00	0,00	0,00	823,95	37 077,75	823,95	41 197,50	4 119,75	0,00	-823,95

União das Freguesias de Queluz e Belas

F4

Mapa síntese detalhado

Ano: 2021

Identificação dos bens a)			Património inicial b)		Acréscimos patrimoniais			Diminuições patrimoniais				Património final		Variação patrimonial		
Classificação geral			Bruto	Líquido	c) Aquisições	Grandes reparações e amortizações	Totais (9=6+8)	e) Abates	f) Desvalorizações	Amortizações			Bruto	Líquido	Bruto	Líquido
GH	Nº Invent.	Descrição do bem								exercício g)	acumuladas	Total				
(1)	(2)	(3)	(4)	(5)	(6)	(8)	(9=6+8)	(10)	(11)	(12)	(13)	(14=10+11+12)	(15=4+9-10-11)	(16=15-13)	(17=16-4)	(18=16-5)
301 04 04	1516	Prédio (rua Falcão Rodrigues) Meri	30 832,50	3 699,90	0,00	0,00	0,00	0,00	0,00	616,65	27 749,25	616,65	30 832,50	3 083,25	0,00	-616,65
301 01 01	1517	Rua D. João I Nº: 2 Lugar: Venda Se	29 355,00	1 761,30	0,00	0,00	0,00	0,00	0,00	587,10	28 180,80	587,10	29 355,00	1 174,20	0,00	-587,10
301 01 01	1518	Rua D. João I Nº: 3 Lugar: Venda Se	38 767,50	2 326,05	0,00	0,00	0,00	0,00	0,00	775,35	37 216,80	775,35	38 767,50	1 550,70	0,00	-775,35
301 01 01	1519	Rua D. Nuno Álvares Pereira Nº: 3 L	38 675,00	2 200,60	0,00	0,00	0,00	0,00	0,00	733,50	35 208,00	733,50	38 675,00	1 467,00	0,00	-733,50
301 01 01	1520	Rua D. Nuno Álvares Pereira Nº: 7 L	37 402,50	2 244,15	0,00	0,00	0,00	0,00	0,00	748,05	35 906,40	748,05	37 402,50	1 486,10	0,00	-748,05
301 01 01	1521	Rua D. João I Nº: 9 Lugar: Venda Se	38 265,00	2 295,90	0,00	0,00	0,00	0,00	0,00	765,30	36 734,40	765,30	38 265,00	1 530,60	0,00	-765,30
301 01 01	1522	Rua D. Nuno Álvares Pereira Nº: 9 L	34 470,00	2 088,20	0,00	0,00	0,00	0,00	0,00	689,40	33 091,20	689,40	34 470,00	1 378,80	0,00	-689,40
301 01 01	1523	Rua D. Nuno Álvares Pereira Nº: 13	34 597,50	2 075,85	0,00	0,00	0,00	0,00	0,00	691,95	33 213,60	691,95	34 597,50	1 383,90	0,00	-691,95
301 01 01	1524	Rua D. João I Nº: 20 Lugar: Venda S	38 903,57	2 334,22	0,00	0,00	0,00	0,00	0,00	778,07	37 347,42	778,07	38 903,57	1 556,15	0,00	-778,07
301 01 01	1525	Rua D. João I Nº: 22 Lugar: Venda S	34 380,00	2 062,80	0,00	0,00	0,00	0,00	0,00	687,60	33 004,80	687,60	34 380,00	1 375,20	0,00	-687,60
301 02 01	1527	Rua dos Combatentes da Grande Gi	43 807,50	14 894,55	0,00	0,00	0,00	0,00	0,00	876,15	29 789,10	876,15	43 807,50	14 018,40	0,00	-876,15
301 02 01	1528	Beco do Capucho R/c Dt Lugar: Que	39 409,71	20 483,05	0,00	0,00	0,00	0,00	0,00	788,19	19 704,85	788,19	39 409,71	19 704,86	0,00	-788,19
301 02 01	1529	Beco do Capucho R/c Es Lugar: Cur	24 601,35	12 404,09	0,00	0,00	0,00	0,00	0,00	880,64	13 077,90	880,64	24 601,35	11 523,45	0,00	-880,64
301 02 01	1530	Beco do Capucho R/c Fr Lugar: Que	14 378,91	7 477,03	0,00	0,00	0,00	0,00	0,00	287,58	7 189,46	287,58	14 378,91	7 189,45	0,00	-287,58
301 02 99	1531	Campo da Bota Nº: 9 Lugar: Silveira	28 665,00	7 452,90	0,00	0,00	0,00	0,00	0,00	573,30	21 785,40	573,30	28 665,00	8 679,60	0,00	-573,30
301 02 02	1532	Rua Dr. Leão Oliveira Lote: 4 R/c Lu	148 685,77	67 918,39	0,00	0,00	0,00	0,00	0,00	4 244,90	86 212,28	4 244,90	148 685,77	63 673,49	0,00	-4 244,90
301 02 01	1533	Avª República, Nº 61-b 2745-207 Qi	71 073,89	45 487,29	0,00	0,00	0,00	0,00	0,00	1 421,48	27 008,08	1 421,48	71 073,89	44 065,81	0,00	-1 421,48
301 02 01	1629	Parcela Infanta D. Isabel Portugal N	79 946,72	41 572,30	0,00	0,00	0,00	0,00	0,00	1 598,63	39 973,36	1 598,63	79 946,72	39 973,37	0,00	-1 598,63
301 01 01	1683	Praça 5 de Outubro,17,17a	57 675,00	18 608,50	0,00	0,00	0,00	0,00	0,00	1 153,50	39 219,00	1 153,50	57 675,00	18 456,00	0,00	-1 153,50
301 02 99	2089	Armazém - Impasse Maestro José B	77 055,58	73 699,81	0,00	0,00	0,00	0,00	0,00	1 568,08	4 923,85	1 568,08	77 055,58	72 131,73	0,00	-1 568,08
301 04 05	2103	Gavetões e Ossários - Cemitério Bel	24 737,91	23 690,57	0,00	0,00	0,00	0,00	0,00	503,42	1 580,76	503,42	24 737,91	23 157,15	0,00	-503,42
301 04 05	2104	Gavetões e Ossários - Cemitério Qu	38 536,41	37 814,60	0,00	0,00	0,00	0,00	0,00	804,57	2 526,38	804,57	38 536,41	37 010,03	0,00	-804,57
	2346	Obras de remodelação na Sede (R. '	50 889,05	50 446,14	0,00	0,00	0,00	0,00	0,00	2 543,45	2 987,38	2 543,45	50 889,05	47 901,69	0,00	-2 543,45
	2347	80 Ossários no Cemitério de Queluz	0,00	0,00	22 896,00	0,00	22 896,00	0,00	0,00	190,80	190,80	190,80	22 896,00	22 705,20	22 896,00	22 705,20
301 07 04	1830	Terreno Denis de Añho	0,00	0,00	0,00	0,00	0,00	0,00	0,00	0,00	0,00	0,00	0,00	0,00	0,00	0,00
301 06 01	2100	Praça 5 de Outubro Nº: 14 Lugar: Be	20 302,50	20 302,50	0,00	0,00	0,00	0,00	0,00	0,00	0,00	0,00	20 302,50	20 302,50	0,00	0,00
301 06 01	2101	Venda Seca Nº: -Lugar: Belas 2605	13 732,50	13 732,50	0,00	0,00	0,00	0,00	0,00	0,00	0,00	0,00	13 732,50	13 732,50	0,00	0,00
301 07 04	2102	Prédio (rua Falcão Rodrigues) Meri	10 277,50	10 277,50	0,00	0,00	0,00	0,00	0,00	0,00	0,00	0,00	10 277,50	10 277,50	0,00	0,00
301 06 01	2105	Rua D. Nuno Álvares Pereira Nº: 3 L	12 225,00	12 225,00	0,00	0,00	0,00	0,00	0,00	0,00	0,00	0,00	12 225,00	12 225,00	0,00	0,00

União das Freguesias de Queluz e Belas

F4

Mapa síntese detalhado

Ano: 2021

Identificação dos bens a)			Património inicial b)		Acréscimos patrimoniais			Diminuições patrimoniais					Património final		Variação patrimonial		
Classificação geral			Bruto	Líquido	a) Aquisições	Grandes reparações e outras melhorias	Totais	e) Abates	f) Desvalorizações	Amortizações			Total	Bruto	Líquido	Bruto	Líquido
GH	Nº Invent.	Descrição do bem								exercício g) acumuladas							
			(1)	(2)	(3)	(4)	(5)	(6)	(7)	(8)	(9=6+7)	(10)	(11)	(12)	(13)	(14=10+11+12)	(15=4+9-10-11)
301 06 01	2106	Rua D. Nuno Álvares Pereira Nº: 7 L	12 467,50	12 467,50	0,00	0,00	0,00	0,00	0,00	0,00	0,00	0,00	0,00	12 467,50	12 467,50	0,00	0,00
301 06 01	2107	Rua D. João I Nº: 9 Lugar: Venda Se	12 755,00	12 755,00	0,00	0,00	0,00	0,00	0,00	0,00	0,00	0,00	0,00	12 755,00	12 755,00	0,00	0,00
301 06 01	2108	Rua D. Nuno Álvares Pereira Nº: 9 L	11 490,00	11 490,00	0,00	0,00	0,00	0,00	0,00	0,00	0,00	0,00	0,00	11 490,00	11 490,00	0,00	0,00
301 06 01	2109	Rua D. Nuno Álvares Pereira Nº: 13	11 532,50	11 532,50	0,00	0,00	0,00	0,00	0,00	0,00	0,00	0,00	0,00	11 532,50	11 532,50	0,00	0,00
301 06 01	2110	Rua D. João I Nº: 20 Lugar: Venda S	12 967,88	12 967,88	0,00	0,00	0,00	0,00	0,00	0,00	0,00	0,00	0,00	12 967,88	12 967,88	0,00	0,00
301 06 01	2111	Rua D. João I Nº: 22 Lugar: Venda S	11 480,00	11 480,00	0,00	0,00	0,00	0,00	0,00	0,00	0,00	0,00	0,00	11 480,00	11 480,00	0,00	0,00
301 06 01	2113	Rua dos Combatentes da Grande G	14 602,50	14 602,50	0,00	0,00	0,00	0,00	0,00	0,00	0,00	0,00	0,00	14 602,50	14 602,50	0,00	0,00
301 06 01	2114	Beco do Capucho R/c Di Lugar: Que	13 136,57	13 136,57	0,00	0,00	0,00	0,00	0,00	0,00	0,00	0,00	0,00	13 136,57	13 136,57	0,00	0,00
301 06 01	2115	Beco do Capucho R/c Es Lugar: Que	8 200,45	8 200,45	0,00	0,00	0,00	0,00	0,00	0,00	0,00	0,00	0,00	8 200,45	8 200,45	0,00	0,00
301 06 01	2116	Beco do Capucho R/c Fr Lugar: Que	4 792,97	4 792,97	0,00	0,00	0,00	0,00	0,00	0,00	0,00	0,00	0,00	4 792,97	4 792,97	0,00	0,00
301 07 04	2117	Campo da Bola Nº: 9 Lugar: Silveira	9 555,00	9 555,00	0,00	0,00	0,00	0,00	0,00	0,00	0,00	0,00	0,00	9 555,00	9 555,00	0,00	0,00
301 06 01	2118	Rua Dr. Leão Oliveira Lote: 4 R/c Lu	39 253,78	39 253,78	0,00	0,00	0,00	0,00	0,00	0,00	0,00	0,00	0,00	39 253,78	39 253,78	0,00	0,00
301 06 01	2119	Avª República, Nº 61-b 2745-207 Q	23 691,30	23 691,30	0,00	0,00	0,00	0,00	0,00	0,00	0,00	0,00	0,00	23 691,30	23 691,30	0,00	0,00
301 06 01	2120	Praça Infanta D. Isabel Portugal Nº	26 648,91	26 648,91	0,00	0,00	0,00	0,00	0,00	0,00	0,00	0,00	0,00	26 648,91	26 648,91	0,00	0,00
301 06 01	2122	Praça 5 de Outubro,17,17a	19 225,00	19 225,00	0,00	0,00	0,00	0,00	0,00	0,00	0,00	0,00	0,00	19 225,00	19 225,00	0,00	0,00
301 06 01	2124	Armazém - Impasse Maestro José B	21 250,00	21 250,00	0,00	0,00	0,00	0,00	0,00	0,00	0,00	0,00	0,00	21 250,00	21 250,00	0,00	0,00
301 06 01	2125	Rua D. João I Nº: 2 Lugar: Venda Se	9 785,00	9 785,00	0,00	0,00	0,00	0,00	0,00	0,00	0,00	0,00	0,00	9 785,00	9 785,00	0,00	0,00
301 06 01	2126	Rua D. João I Nº: 3 Lugar: Venda Se	12 922,50	12 922,50	0,00	0,00	0,00	0,00	0,00	0,00	0,00	0,00	0,00	12 922,50	12 922,50	0,00	0,00
301 04 89E	2127	Rede de água UFQB	74 210,81	54 885,07	0,00	0,00	0,00	0,00	0,00	0,00	9 278,35	28 602,09	9 276,35	74 210,81	45 608,72	0,00	-9 276,35

V
F4

União das Freguesias de Queluz e Belas
Mapa síntese detalhado

Ano: 2021

Identificação dos bens a)			Património inicial b)		Acréscimos patrimoniais			Diminuições patrimoniais				Património final		Variação patrimonial		
Classificação geral			Bruto	Líquido	c) Aquisições	Grandes reparações e outras melhorias	Totais (9=6+8)	e) Abates	f) Desvalorizações	Amortizações		Total (14=10+11+12)	Bruto	Líquido	Bruto	Líquido
GH	Nº Invent.	Descrição do bem								exercício g)	acumuladas					
(1)	(2)	(3)	(4)	(5)	(6)	(8)	(9=6+8)	(10)	(11)	(12)	(13)	(14=10+11+12)	(15=4+9-10-11)	(16=15-13)	(17=15-4)	(18=16-5)
		1 Desenvolvimento Site da Junta	1 691,25	1 691,25	-1 691,25	0,00	-1 691,25	0,00	0,00	0,00	0,00	0,00	0,00	0,00	-1 691,25	-1 691,25
		Totais:	2 570 913,58		115 951,34		115 951,34		0,00		1 287 509,77		2 647 531,98		76 616,40	
				1 400 765,69		0,00		39 332,94		103 937,35		149 825,74		1 380 022,19		-20 763,50

Nº de bens impressos: 2050

Os responsáveis

- Notas:
- Identificar os bens pelos códigos que lhes correspondem, segundo o classificador geral (CIBE) e pela respetiva descrição.
 - Os valores do património bruto e líquido iniciais deverão corresponder aos valores do património final (bruto e líquido) do ano imediatamente anterior.
 - Registrar todas as aquisições efetuadas durante o ano económico que se enquadrem na tipologia definida da alínea a) do n.º1 do artigo 3.º das instruções (tipos de aquisição).
 - Registrar os valores relativos a reavaliações ou outras alterações que impliquem um acréscimo do valor dos bens inventariados
 - Registrar os abates de bens pelo seu valor patrimonial bruto
 - Registrar os valores das desvalorizações que se indentifiquem com as diminuições patrimoniais previstas na alínea b) do n.º1 do artigo 30.º das instruções.
 - No ano em que se verificar o abate do bem, não será efetuada a respetiva amortização anual, devendo abater-se nesta coluna o valor das amortizações acumuladas transitado do exercício anterior.
 - No caso de Depreciações/amortizações por duodécimos, os valores da coluna de amortizações do exercício não contempla os movimentos do ano na 64

Assim caso tenham sido efetuadas transferências de conta de bens no ano, não poderá comparar estes valores com mapas de movimentos do exercício na 64 ou mesmo 4_8.

ANEXO C

MAPAS

QUELUZ



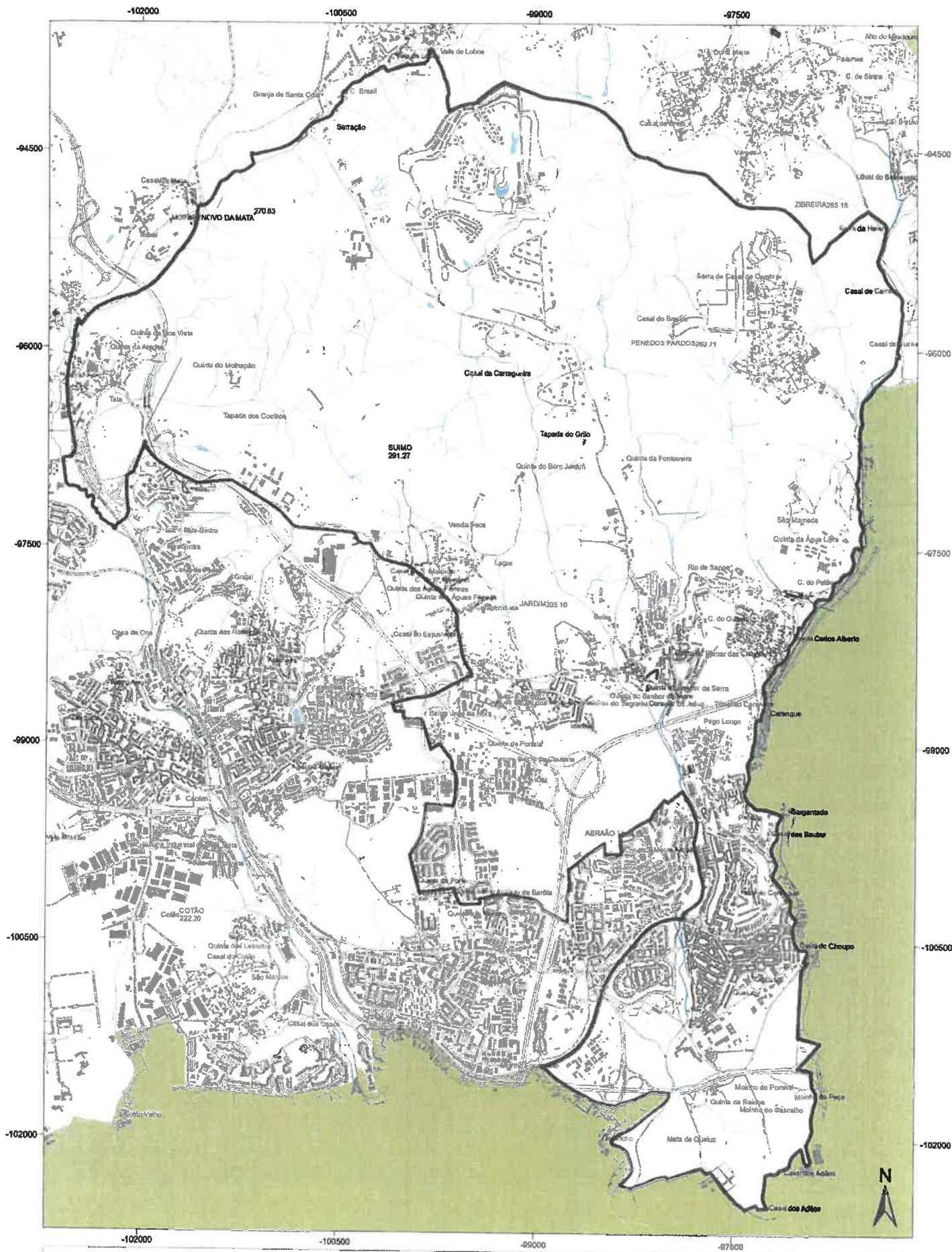

U.F. Oeiras e Belas	PLANIMETRIA Condições Principais Rede Viária Principal	HIDROGRAFIA Rios, albufeiras e áreas de água Cursos de água intermitentes	APARTELES Aquedutos Margens agudas rios e barragens Lago, lagoa, poço ou cisterna	EDIFICAMENTOS Locais		Coordinate System: ETRS 1989 Portugal TM 06 Projection: Transverse Mercator Datum: ETRS 1989
---------------------	---	--	---	--------------------------------	--	--

Escala: 1/25 000 Data: 26/07/2022

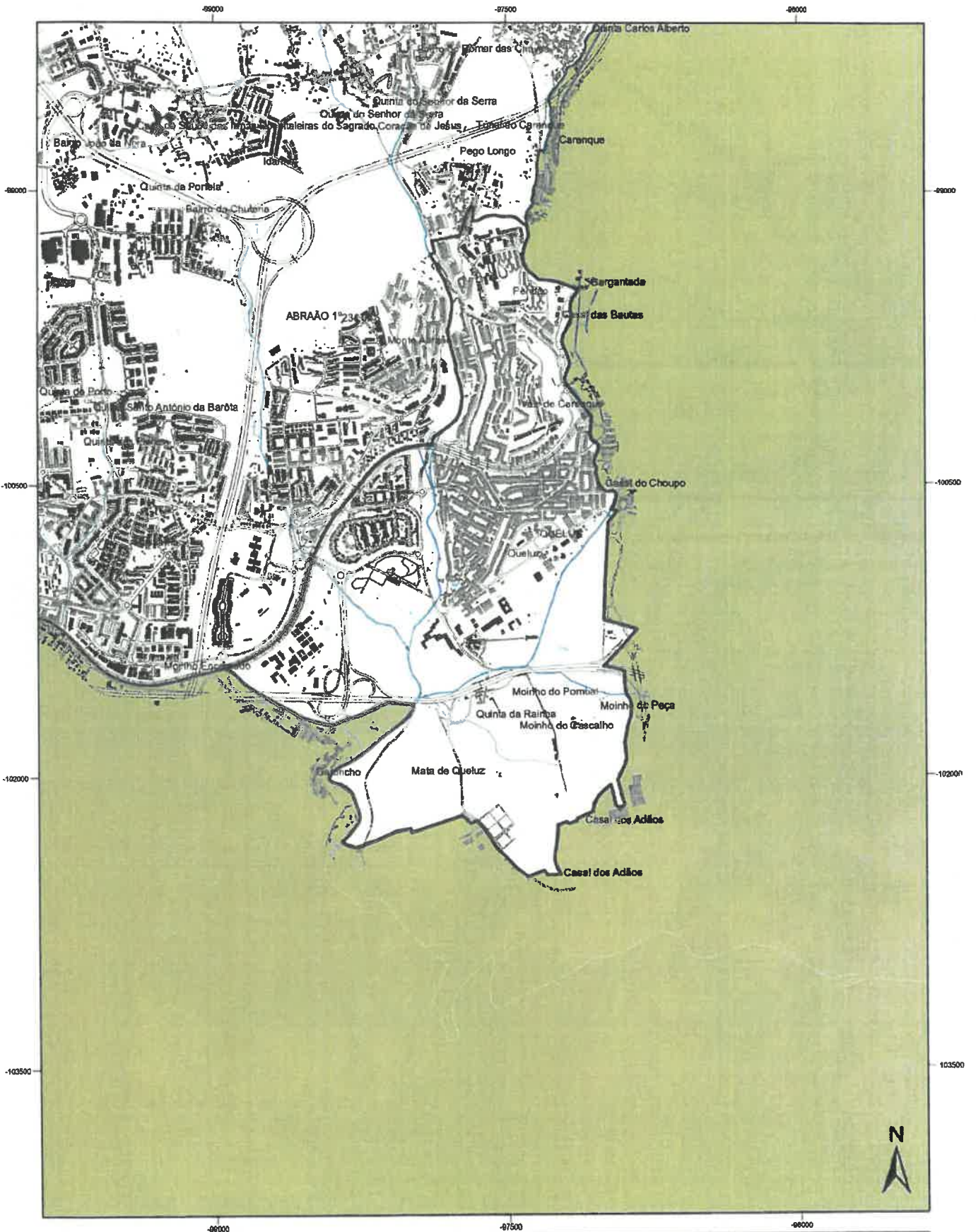

Antiga Freguesia de Queluz

ENDEREÇAMENTO	PLANIMETRIA	HIDROGRAFIA	AQUEDUTOS
• Locais	Construções Principais Rede Viária Principal	Rios, ribeiras e cursos de água Cursos de água encobertos	Margens, açudes, muros e barragens Lago, lagoa, poço ou tanque

Coordinate System: ETRS 1989 Portugal TM 06
 Projection: Transverse Mercator
 Datum: ETRS 1989



SINTRA
 CÂMARA MUNICIPAL

Escala 1/25 000 Data: 25/07/2022



Proposta de Desagregação da Freguesias de Belas

Concelho de Sintra, Distrito de Lisboa

AO ABRIGO DO ARTIGO 25º DA LEI N.º 39/2021 DE 24 DE JUNHO

PROPOSTA DE DESAGREGAÇÃO DA FREGUESIA DE BELAS

A Assembleia de Freguesia aprovou/rejeitou a presente proposta

no dia __ de _____ de 2022

1. APRESENTAÇÃO E FUNDAMENTAÇÃO

1.1. Exposição de Motivos e Enquadramento da Proposta

A presente Proposta tem como objeto a desagregação da Freguesia de Belas que integra a União das Freguesias de Queluz e Belas, dando início ao procedimento especial, simplificado e transitório, previsto no artigo 25.º da Lei n.º 39/2021, de 24 de junho.

Pretende a presente proposta demonstrar que se encontram integralmente verificados os pressupostos de que aquele diploma legal faz depender a correção da agregação de Freguesias imposta pela Lei n.º 22/2012, de 30 de maio, e pela Lei n.º 11-A/2013, de 28 de janeiro.

Em particular, é objetivo da presente proposta demonstrar os concretos prejuízos que a agregação das Freguesias de Queluz e Belas causou às suas populações, por força do manifesto erro legislativo que, em 2013, determinou a extinção daquelas unidades territoriais e a sua substituição pela União das Freguesias.

A oposição ao processo de criação da União das Freguesias de Queluz e Belas foi esmagadora, tanto em Belas como em Queluz, e ainda na Assembleia Municipal de Sintra.

Veja-se, pois a seguinte cronologia:

A 10 de abril de 2012, a Assembleia de Freguesia de Queluz aprovou por unanimidade uma moção recusando a proposta da UTRAT e exigindo “à Assembleia da República a suspensão do processo de reorganização administrativa do poder local”, por considerar que “mais não é do que uma tentativa de extinguir freguesias por mera aplicação de cegos critérios aritméticos levando, indubitavelmente, à redução da representatividade das populações locais e da qualidade dos serviços hoje prestados”, pedindo ainda que “os critérios da atual proposta de lei não sejam aplicados em Sintra”.

A 30 de Abril de 2012, a Assembleia de Freguesia de Belas aprovou uma moção recusando a proposta da UTRAT, reconhecendo “que as freguesias são, (...), consideradas como os órgãos de poder mais próximos

dos cidadãos e das comunidades onde vivem, conhecendo bem os seus anseios e problemas e que, com maior eficácia, contribuem para o acompanhamento ou resolução das suas necessidades” e exigindo “à Assembleia da República a suspensão do processo de reorganização administrativa do poder local”, por considerar que “mais não é do que uma tentativa de extinguir freguesias por mera aplicação de cegos critérios aritméticos levando, indubitavelmente, à redução da representatividade das populações locais e da qualidade dos serviços hoje prestados”, pedindo ainda que “os critérios da atual proposta de lei não sejam aplicados em Sintra”.

A 11 de setembro de 2012, a Assembleia de Freguesia de Queluz aprovou por maioria uma moção recusando “a agregação ou extinção da freguesia”.

A 25 de setembro de 2012, a Assembleia de Freguesia de Belas rejeitou a proposta da UTRAT para a criação da União das Freguesias de Queluz e Belas constante da reorganização administrativa territorial autárquica.

A 9 de outubro de 2012 a Câmara Municipal de Sintra deliberou solicitar à UTRAT um parecer técnico por não considerar que os princípios gerais se pudessem aplicar ao concelho de Sintra, tendo, no dia 10 de outubro, a Assembleia Municipal de Sintra aprovado a proposta da CMS.

A 21 de novembro de 2012, a Assembleia Municipal de Sintra rejeitou por unanimidade, com 49 votos contra, as duas propostas da UTRAT relativamente à Reorganização Administrativa das Freguesias no Concelho de Sintra.

A 8 de março de 2013, o Executivo da Junta de Freguesia de Belas interpôs uma providência cautelar para travar o processo de extinção, em conjunto com os executivos das Freguesias de Almargem do Bispo, São Martinho e Terrugem.

Oito anos volvidos, a 20 de dezembro de 2021, a Assembleia de Freguesia da União das Freguesias de Queluz e Belas aprovou uma moção para dar início ao processo de desagregação.

A agregação de Belas e Queluz foi um erro, o culminar de um processo unilateral, contra a vontade das populações e dos órgãos autárquicos, que não só manifestaram a sua oposição como continuam a demonstrar a vontade política de reverter o erro histórico cometido. No caso concreto a que a presente proposta se refere, esta reforma não respeitou os critérios a que se propôs, tendo, por imperativo meramente legal, gerado uma solução artificial através da agregação de dois territórios tão distintos, apenas em função da sua proximidade.

Ao nível da administração do território, o que aconteceu representa uma aberração. A Freguesia de Queluz e a Freguesia de Belas integram realidades urbanas em nada relacionadas. A Freguesia de Queluz é uma das três que compõem a Cidade de Queluz e constitui o seu núcleo histórico. Já a Freguesia de Belas tem a vila de Belas como centro urbano de uma grande freguesia rural historicamente consolidada.

Assim sendo, consideramos que este processo representou um erro na forma e na falta de virtude, sensibilidade e espírito democrático que um processo desta natureza exigiria.

A nível populacional foi criada uma União de Freguesias com 52.335 habitantes (1). Sendo as Juntas de Freguesia, consideradas como os órgãos de poder mais próximos dos cidadãos e das comunidades onde vivem, conhecendo bem os seus anseios e problemas e que, com maior eficácia, contribuem para o

¹ - Dados dos Censos 2011, produzidos pelo Instituto Nacional de Estatísticas

(https://censos.ine.pt/xportal/xmain?xpid=CENSOS&xpgid=censos2011_apresentacao)

acompanhamento ou resolução das suas necessidades, esta união representa exatamente o contrário, o afastamento dos órgãos de poder local às populações devido à redução drástica do número de eleitos.

1.2. Fundamentação do Artigo 25.º da Lei n.º 39/2021 de 24 de Junho

DEMONSTRAÇÃO DE ERRO NO PROCESSO

Artigo 2.º alínea e)

A lei 22/2012 estabelecia como objetivo, na alínea e) do artigo 2.º, a promoção de ganhos de escala, de eficiência e da massa crítica nas autarquias locais como um dos objetivos da agregação das freguesias. No entanto, no caso concreto da União das Freguesias de Queluz e Belas, o investimento em Serviços Administrativos subiu 65% entre os anos de 2009 e 2021 e a despesa com a rubrica Administração Autárquica aumentou 167% em igual período, sem que tal se tenha traduzido em benefício para a população. Aliás, a Junta de Freguesia assumiu, recentemente, não ter sequer meios humanos e intelectuais para levar a cabo uma caracterização socioeconómica da freguesia, isto apesar do aumento de investimento em recursos humanos. De facto, a União das Freguesias tem hoje mais 25% de funcionários do que o somatório das antigas Freguesias de Queluz e de Belas.

Artigo 3.º alínea a)

A lei 22/2012 estabeleceu, na alínea a) do artigo 3.º, que as autarquias locais deveriam preservar a identidade histórica, cultural e social, o que não se verificou a partir do momento em que Junta de Freguesia da União das Freguesias de Queluz e Belas passou a adotar um logotipo próprio em detrimento da heráldica da Freguesia de Belas, tendo a mesma desaparecido dos documentos oficiais.

Artigo 3.º alínea b)

A lei 22/2012 estabeleceu, na alínea b) do artigo 3.º, que as autarquias locais deveriam participar na concretização da reorganização administrativa dos respetivos territórios. No caso concreto do concelho de Sintra e das Freguesias de Belas e de Queluz, tal não aconteceu.

De facto, os órgãos executivos das respetivas Juntas de Freguesia, as Assembleias de Freguesia, a Assembleia Municipal e a Câmara Municipal de Sintra mostraram-se unanimemente contra a aplicação indiscriminada da lei.

No dia 16 de novembro de 2012, a Assembleia de Freguesia de Belas aprovou uma moção contra a extinção da Freguesia de Belas. Esta moção não foi considerada, e os pedidos de esclarecimentos da Câmara Municipal de Sintra à UTRAT foram recusados. A UTRAT efetivou esta união à revelia dos respetivos Órgãos Autárquicos, Junta de Freguesia de Queluz, Junta de Freguesia de Belas, Assembleia de Freguesia de Queluz, Assembleia de Freguesia de Belas, Câmara Municipal de Sintra e Assembleia Municipal de Sintra, da vontade expressa das populações e dos pareceres da ANAFRE – Associação Nacional de Freguesias.

Artigo 3.º alínea f)

A alínea f) do artigo 3.º da lei 22/2012 indicava como princípio o “equilíbrio e adequação demográfica das freguesias”. No caso concreto das Freguesias de Queluz e de Belas, não existe equilíbrio demográfico, tendo a Freguesia de Queluz uma densidade populacional de 7.291 habitantes/km² e a Freguesia de Belas uma densidade populacional de 1.192 habitantes/km².

Por outro lado, as Freguesias de Queluz e Belas confrontam através de uma linha de apenas cerca de trezentos metros e integram, como suprarreferido, realidades urbanas diferentes – a Freguesia de Queluz é uma das três Freguesias que compõem a Cidade de Queluz, enquanto a Freguesia de Belas tem como centro urbano a histórica Vila de Belas.

Artigo 8.º alínea c)

Nas linhas orientadoras, a lei 22/2012 referia que “as freguesias devem ter escala e dimensão demográfica adequadas, que correspondem indicativamente ao máximo de 50 000 habitantes (...)”. No caso da União das Freguesias de Queluz e Belas, isto nunca aconteceu.

O parecer da UTRAT apresentava um erro de cálculo, ao afirmar no ponto 3.1. que “da agregação destas duas freguesias resultará uma freguesia com 46.937 habitantes, que se situa próximo do limite máximo indicativo”. A população final acabou por corresponder a 52.335 habitantes, número bastante acima, quer do mencionado pela UTRAT, quer do limite apontado pela lei 22/2012.

O parecer da UTRAT referia ainda que “a agregação permite ainda a consideração de uma área com um contínuo urbano densificado e não espartilhado territorialmente, numa área territorial homogénea, de acordo com padrões territoriais vincadamente urbanos”. Também este considerando é falso, visto que a Freguesia de Queluz é um aglomerado contínuo com as Freguesias de Massamá e Monte Abrão, que constituem, juntas, a Cidade de Queluz. Contrariamente, Belas tem vários aglomerados urbanos e vários aglomerados rurais, intermitentes no território, não contínuos.

2. DENOMINAÇÃO

Ao abrigo da alínea a) do n.º 2 do Artigo 10.º da Lei n.º 39/2021 de 24 de junho, a denominação da freguesia a desagregar ao abrigo do Artigo 25.º da Lei 39/2021 de 24 de junho é Freguesia de Belas, que tem origem na União das Freguesias de Queluz e Belas.

3. DELIMITAÇÃO TERRITORIAL E SEDE

Ao abrigo da alínea b) do n.º 2 do Artigo 10.º da Lei n.º 39/2021 de 24 de junho, a delimitação territorial e sede proposta serão as existentes até à entrada em vigor e produção de efeitos da reorganização administrativa do território das freguesias decorrente da Lei n.º 11-A/2013, de 28 de janeiro.

3.1. Sede

A sede localizar-se-á na antiga sede da Freguesia de Belas, sita na Praça 5 de Outubro, N.º 14, 2605-021 Belas.

3.2. Delimitação Territorial

O território da Freguesia de Belas será todo ele contínuo e a delimitação territorial será, de acordo com a Carta Administrativa Oficial de Portugal, na sua versão CAOP 2012.1, produzida pela Direção-Geral do Território², a seguinte:

A Norte confrontará com a União das Freguesias de Almargem do Bispo, Pêro-Pinheiro e Montelavar;

A Oeste confrontará com a Freguesia de Algueirão e Mem Martins; a Freguesia de Rio de Mouro e a União das Freguesias de Agualva e Mira Sintra;

A Sul confrontará com a União das Freguesias de Massamá e Monte Abraão e com a Freguesia de Queluz;

A Este confrontará com a Freguesia de Casal de Cambra e com a Freguesia de Mina de Água (Concelho da Amadora).

² - Os limites administrativos têm como fonte a Carta Administrativa Oficial de Portugal, na sua versão CAOP 2012.1, produzida pela Direção Geral do Território (<https://www.dgterritorio.gov.pt/cartografia/cartografia-tematica/caop>)

Freguesia de Belas



FIGURA 1 – MAPA DA FREGUESIA DE BELAS³

4. MODELO DE CRIAÇÃO DA FREGUESIA

Ao abrigo da alínea c) do n.º 2 do Artigo 10.º da Lei n.º 39/2021 de 24 de junho, o modelo de criação da Freguesia de Belas será por desagregação da União das Freguesias de Queluz e Belas ao abrigo do Artigo 25.º da Lei 39/2021 de 24 de junho.

5. DEMONSTRAÇÃO DO CUMPRIMENTO DOS CRITÉRIOS

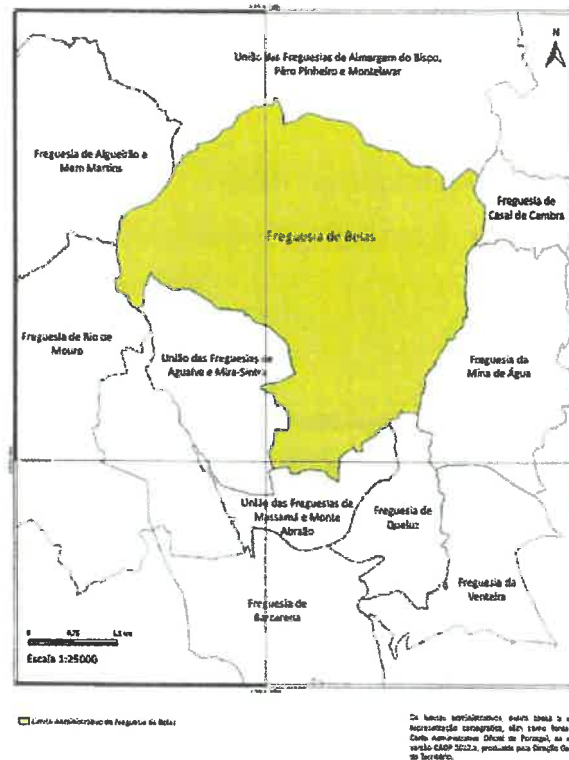
3 - Os limites administrativos, assim como a sua representação cartográfica, têm como fonte a Carta Administrativa Oficial de Portugal, na sua versão CAOP 2012.1, produzida pela Direção Geral do Território (<https://www.dgterritorio.gov.pt/cartografia/cartografia-tematica/caop>)

5.1. Prestação de Serviços à População (Artigo 5.º)

5.1.1. Trabalhadores com vínculo de emprego público

A Freguesia de Belas irá dispor de um quadro de pessoal composto por 23 trabalhadores com vínculo de emprego público que transitará do quadro de pessoal da União das Freguesias de Queluz e Belas.

5.1.2. Existência de edifício adequado à instalação da sede da freguesia

A instalação da Sede da Freguesia de Belas será no imóvel da União das Freguesias de Queluz e Belas sito na Praça 5 de Outubro, N.º 14, 2605-021 Belas (antiga sede da Freguesia de Belas).

Os serviços da Junta de Freguesia de Belas irão funcionar, em simultâneo, na Sede e na Delegação do Casal da Barota, sita na Praceta Infanta Dona Isabel de Portugal, N.º 11, Loja B, 2605-651 Belas.

5.1.3. Existência de um equipamento desportivo

Na área geográfica da Freguesia de Belas existem diversos equipamentos desportivos sendo que uns são geridos pela Câmara Municipal de Sintra e outros por Instituições Locais, dos quais destacamos os seguintes:

- Circuito de Manutenção da Quinta Nova da Assunção – Câmara Municipal de Sintra
- Skate Park da Barota – Câmara Municipal de Sintra
- Campo de Jogos António Pinheiro Pinto Basto – Clube Desportivo de Belas
- Campo de Jogos da Idanha – Associação Desportiva, Cultural e Recreativa dos Moradores da Idanha
- Campo de Jogos da Serra da Silveira – Associação de Moradores da Serra da Silveira
- Campo de Jogos das Campinas – Câmara Municipal de Sintra
- Academia de Dança – Belas Dance Center
- Picadeiro – Clube Hípico do Colégio Vasco da Gama
- Piscina – Clube de Natação do Colégio Vasco da Gama
- Campo de Golfe – Lisbon Sports Club
- Campo de Golfe – Clube de Golfe de Belas

5.1.4. Existência de um equipamento cultural

Na área geográfica da Freguesia de Belas existem alguns equipamentos culturais que são geridos pela Câmara Municipal de Sintra, dos quais destacamos os seguintes:

- Palácio das Quinta Nova da Assunção
- Edifício Multiusos Cultural de Belas

5.1.5. Existência de um parque ou jardim público com equipamento lúdico ou de lazer infantojuvenil

Na área geográfica da Freguesia de Belas existem vários jardins públicos com e sem equipamento lúdico ou de lazer infantojuvenil, dos quais destacamos os seguintes:

- Parque Infantil de Belas – Centro Histórico
- Parque Infantil da Tala
- Parque Infantil do Casal da Barota
- Parque Infantil da Xutaria
- Parque Infantil da Quinta da Samaritana
- Parque Infantil da Quinta do Pêgo Longo
- Parque Intergeracional Alves Redol – Idanha
- Jardim 25 de Abril – Belas Centro Histórico
- Jardim da Quinta Nova da Assunção – Belas Centro Histórico
- Jardim da Quinta da Samaritana
- Jardim da Rua da Saudade – Fonteira
- Parque Municipal da Quinta do Pêgo Longo
- Parque Urbano do Casal da Barota
- Parque Urbano da Serra da Carregueira

5.1.6. Existência de um serviço associativo de proteção social dos cidadãos seniores ou de apoio a cidadãos portadores de deficiência

Na área geográfica da Freguesia de Belas existem os seguintes serviços associativos de proteção social dos cidadãos seniores ou de apoio a cidadãos portadores de deficiência:

- URPIITMA – União de Reformados, Pensionistas e Idosos de Tala Meleças – com as valências de Estrutura Residencial para Pessoas Idosas, Centro de Dia e Apoio Domiciliário.
- CSSF – Centro Social da Sagrada Família – com as valências de Centro de Dia, Apoio Domiciliário e Apoio Alimentar.
- Polisercoop – Cooperativa de Solidariedade Social – com a valência de Apoio Domiciliário a Pessoas Idosas e com Deficiência.
- URPIB – União de Reformados, Pensionistas e Idosos de Belas – com as valências de Centro de Convívio e Projeto para a construção de Centro de Dia.

5.1.7. Existência de uma coletividade que desenvolva atividades recreativas, culturais, desportivas ou sociais.

Na área geográfica da Freguesia de Belas existem diversas coletividades e associações que desenvolvem atividades recreativas, culturais, desportivas ou sociais, das quais destacamos os seguintes:

Associações Humanitárias:

- **Associação Humanitária dos Bombeiros Voluntários de Belas**

Associações Sociais:

- **ASA – Amor Solidariedade Apoio – Associação dos Familiares e Amigos dos Utentes da Casa de Saúde da Idanha**
- **Associação Partilhar Vida - Associação de Apoio aos Doentes Oncológicos**
- **Centro Social e Paroquial de Belas**
- **Conferência de São Vicente de Paulo**
- **Projeto Crescer Associação**

Associações de Moradores, Recreativas, Culturais e Desportivas:

- **Associação Atlética do Pêgo Longo**
- **Associação Cultural e Recreativa da Serra do Casal de Cambra**
- **Associação Cultural e Recreativa de Rio de Mel**
- **Associação das Campinas**
- **Associação de Moradores e Amigos de Massamá Norte**
- **Associação Desportiva, Cultural e Recreativa dos Moradores da Idanha**
- **Associação de Proprietários e Moradores da Serra da Silveira**
- **Belas Dance Center**
- **Belas Rugby Clube**
- **Centro Cultural, Recreativo e Desportivo de Belas**
- **Clube de Golf de Belas**
- **Clube de Natação do Colégio Vasco da Gama**
- **Clube Desportivo de Belas**
- **Clube Hípico do Colégio Vasco da Gama**
- **Corpo Nacional de Escutas – Agrupamento 1128 – Belas**
- **Grupo Bandolinista 22 de Maio de 1925**
- **Lisbon Sports Club**
- **Recreios da Venda Seca**

Equipamentos Educativos Públicos e Cooperativos

- **Centro Social da Quinta da Boa Vista – IPSS**
- **Creche Popular da Idanha – IPSS**
- **Jardim de Infância António Pinheiro Pinto Basto – IPSS**
- **Jardim-Escola João de Deus – Belas – IPSS**
- **Escola Básica do 1.º Ciclo / JI da Xutaria**
- **Escola Básica do 1.º Ciclo / JI do Casal da Barota**
- **Escola Básica do 1.º Ciclo / JI do Pêgo Longo**
- **Escola Básica do 1.º Ciclo / JI Mário da Cunha Brito**
- **Escola Básica do 1.º Ciclo / JI n.º 2 de Belas – Idanha**
- **Escola Básica do 1.º Ciclo / JI n.º 3 de Belas – Idanha**
- **Escola Básica do 1.º Ciclo / JI n.º 5 de Belas – Serra da Silveira**

- Escola Básica do 1.º Ciclo de Meleças

Equipamentos de Saúde Públicos

- Unidade de Cuidados de Saúde Personalizados UCSP – Belas – a funcionar na União de Freguesias de Massamá e Monte Abraão, estando o novo centro de saúde em fase de construção na área geográfica da Freguesia de Belas

Cemitérios

- Cemitério Paroquial de Belas

Mercados

- Mercado Paroquial de Belas

Serviços de Utilidade Pública

- Loja CTT de Belas
- Ponto CTT do Casal da Barota (a funcionar na Delegação da Junta de Freguesia)
- Caixa Geral de Depósitos – Agência Moinhos da Anta
- Exército – Regimento de Comandos
- PSP – Unidade Especial de Polícia (UEP)

5.1.8. PATRIMÓNIO HISTÓRICO E DE INTERESSE HISTÓRICO EDIFICADO

(Parte do Património Histórico Edificado é privado ou encontra-se em propriedade privada e de acesso reservado)

- Jazida de Pegadas de Dinossáurios do Pêgo Longo – Monumento Natural – Ministério do Ambiente – Decreto n.º 19/97 de 05/05/1997
- Antas de Belas – Compostas por Anta do Monte Abraão, Anta da Estria e Anta da Pedra dos Mouros ou do Senhor da Serra – Monumento Nacional – Monumentos Pré-históricos – Megalíticos – Ministério das Obras Públicas, Comércio e Indústria – Decreto de 16-06-1910
- Galeria Coberta do Pêgo Longo – Imóvel de Interesse Público – Monumento Megalítico – Presidência do Concelho de Ministros – Decreto n.º 29/90 de 17/07/1990
- Barragem Romana de Belas donde partia um aqueduto para o “Olissipo” (Séc. III) – Imóvel de Interesse Público – Ministério da Educação e Cultura – Decreto n.º 735/74 de 21/12/1974
- Calçada Romana de Belas – troço de via Romana que ligava o “Olissipo” a Torres Vedras pelo litoral.
- Aqueduto das Águas Livres (Séc. XVIII) – Monumento Nacional – Aquedutos – Ministério das Obras Públicas, Comércio e Indústria – Decreto de 16-06-1910 com as alterações introduzidas pelo Ministério da Cultura – Decreto n.º 5/2002 de 19/02/2002
- Aqueduto da Quinta da Fonteira/Aqueduto da Mata de Belas que engloba o Aqueduto de Vale de Lobos, o Aqueduto do Brouco e o Aqueduto do Vale de Figueira (Séc. XVIII) –

Ramal subsidiário do Aqueduto das Águas Livres – Integrado no Parque Urbano da Serra da Carregueira

- Paço Real de Belas e Quinta dos Marqueses de Belas/Quinta do Senhor da Serra (Séc. XII/XIV) – Imóvel de Interesse Público - Ministério da Educação Nacional - Direção Geral do Ensino Superior e das Belas Artes – Decreto n.º 32973 de 18/08/1943 – Quinta do Marquês em Belas, incluindo o palácio e ainda uma capela abobadada, duas fontes decorativas, um obelisco erguido a D. João VI e a capela do Senhor da Serra, existentes nos jardins da mesma quinta
- Igreja Paroquial de Belas/Igreja de Nossa senhora da Misericórdia (Séc. XVI) – Edifício de Valor Artístico, Arqueológico e Histórico – Ministério da Instrução Pública – Decreto n.º 8252 de 10/07/1922 – Pórtico da Igreja Matriz (Manuelino) de Belas, estando a decorrer o procedimento de forma a abranger toda a igreja, incluindo o adro e o património móvel integrado – Direção-Geral do Património Cultural – Anúncio n.º 140/2018 de 27/06/2018
- Igreja de Nossa Senhora da Conceição – Idanha (Séc. XVI)
- Minas e estação arqueológica do Suímo
- Quinta do Molha Pão (Séc. XVII) – Imóvel de Interesse Público – Presidência do Conselho de Ministros – Gabinete do Secretário de Estado da Cultura – Portaria n.º 740-DE/2012 de 24/12/2012
- Quinta do Bonjardim (Séc. XVI) – Imóvel de Interesse Público – Ministério da Cultura – Decreto n.º 5/2002 de 19/02/2002
- Quinta Nova da Assunção (Séc. XIX)
- Quinta da Fonteira (Séc. XVI)
- Quinta das Águas Livres (Séc. XVI)
- Quinta Wimmer (Séc. XVIII) onde se inclui o Museu Luso-Alemão
- Quinta do Ferreira/Villa Adelaide
- Quinta das Águas Férreas
- Casal da Quintã
- Casal do Broco
- Chafariz da Panasca (Séc. XIX)
- Fonte da Idanha
- Fonte do Coxo – Venda Seca

Festas e Romarias

- Romaria ao Senhor da Serra (realizada até 1942)
- Festa em Honra da Nossa senhora da Misericórdia – Belas (realiza-se anualmente)
- Festa em Honra da Nossa Senhora de Fátima – Venda Seca (realiza-se anualmente)
- Festa de São Pedro – Serra de Casal de Cambra (realiza-se anualmente)
- Círio da Nossa Senhora do Cabo Espichel – Belas (Realiza-se de 26 em 26 anos, tendo a última visita sido realizada em 2015 e voltará em 2041)
- Festa/Festival de Folclore integrado no Aniversário do Centro Cultural, Recreativo e Desportivo de Belas (realiza-se anualmente)

Atividades Culturais

- Casa-Museu Joaquim Ferreira – Museu Etnográfico
- Grupo Coral da União de Reformados, Pensionistas e Idosos de Belas
- Grupo Coral do Centro Social e Paroquial de Belas

- Grupo Coral do Grupo Bandolinistas de 22 de Maio de 1925
- Grupo Coral Rio de Mel
- Grupo de Cantares da Associação de Proprietários e Moradores da Serra da Silveira
- Grupo de Cantares Tradicionais da Associação Cultural e Recreativa da Serra Casal Cambra
- Grupo de Concertinas da Associação de Proprietários e Moradores da Serra da Silveira
- Rancho Folclórico de Belas
- Rancho Folclórico dos Recreios da Venda Seca

5.2. Eficácia e Eficiência da Gestão Pública (Artigo 6.º)

A Freguesia de Belas cumpre o critério da eficácia e eficiência da gestão pública tendo em conta a viabilidade financeira e equilíbrio orçamental demonstrados no relatório financeiro (Anexo A) resultante da aplicação prospetiva da Lei n.º 73/2013 de 3 de setembro.

5.3. População e Território (Artigo 7.º)

5.3.1. População

A população da Freguesia Belas, segundo os Dados Definitivos do Censur de 2011, é de 26 087 habitantes, sendo o atual número de eleitores da Freguesia de Belas, inscritos nos Cadernos Eleitorais das Eleições Legislativas realizadas a 30 de janeiro de 2022, de 21 997.

5.3.2. Território

A área da Freguesia de Belas é de 22,84 Km², correspondendo a 7,15% da área do Concelho de Sintra, sendo toda ela contínua.

5.4. História e Identidade Cultural (Artigo 8.º)

No contexto geográfico da região envolvente de Lisboa, Belas apresenta características que naturalmente determinaram a evolução do tipo de povoamento. As aptidões naturais de um lugar fértil e com bons acessos, protegido pelos montes envolventes da agressividade dos ventos, determinaram naturalmente o povoamento desde tempos imemoriais.

Os registos arqueológicos testemunham a presença humana desde o Paleolítico Médio.

Beneficiando de favoráveis condições ecológicas da região, fixam-se no Neolítico Final/Calcolítico Inicial comunidades de economia agro-pastoril fortemente organizada que, em resultado dos excedentes produzidos, determinam o aparecimento dos primeiros povoados.

Da época romana referenciam-se vestígios arqueológicos na região, desde os primórdios da ocupação militar consolidada no século I. O legado patrimonial arqueológico deste período é de primordial importância científica. A Barragem Romana de Belas, por exemplo, datável dos finais do séc. III d.C., é uma das mais importantes construções de toda a Península Ibérica no campo da engenharia hidráulica romana.

Existem, igualmente, inúmeras referências ao Monte Suímo, um local de pesquisa e extração de minas de minerais preciosos (Jacintos, Ametistas, Esmeraldas e Granadas), que atualmente se encontra integrado no Perímetro Militar da Serra da Carregueira.

Finalmente, o território da Freguesia de Belas é atravessado por uma das mais importantes vias romanas, que ligava a cidade de Olissipo a Torres Vedras pelo litoral. Ao longo do seu traçado estão referenciadas algumas das "*villae*" mais conhecidas.

Após a Reconquista de Lisboa, em 1147, grande parte das terras em redor da cidade foram doadas pelo rei a nobres (terá sido o caso de Belas) ou às ordens militares e religiosas. Sabe-se que tinham herdades no termo de Belas os Hospitalários / O. de Malta e S. Vicente de Fora, respetivamente nas Águas-Livres (*Agua Libera*) e São Brás. Uma dessas herdades, cuja doação régia está documentada, e remonta à Reconquista, acabaria por se constituir como os "bastidores" da História da Vila de Belas. A Quinta de Belas, do Senhor da Serra ou dos Condes de Pombeiro e Marqueses de Belas, como é conhecida, teve origem em duas honras senhoriais: uma pertencente a Lourenço Gonçalves, falecido em 1284, e outra de Gonçalo Anes Correia, falecido em 1318 e descendente de um tal Ruy Capam, cavaleiro de D. Afonso Henriques. Em 1334, Lopo Fernandes Pacheco entrou na posse da quinta que pertencera a Gonçalo Correia, em 1340 casando com D. Maria Gomes Taveira, neta de Lourenço Gonçalves e filha de Gomes Lourenço, veio a ficar na posse de toda a Quinta de Belas. Estavam reunidas as condições e o cenário idílico onde se movimentariam as personagens da História da Vila de Belas e do reino.

A origem da Freguesia de "*Sante Marie de Bellis*" perde-se na noite dos tempos. Ignora-se a data da sua delimitação geográfica. Por dois documentos escritos, respetivamente de 1173 e 1190, o lugar de Belas é mencionado como fazendo parte do termo de Lisboa, sem indicar se era já paróquia. Sabe-se apenas que o Bispo de Lisboa, D. Aires Vasques, quando assentou, nos meados do século XIII, novas demarcações da Diocese Olissiponense, já os limites da Freguesia de Belas estavam determinados.

O espaço paroquial estendia-se por meia centena de quilómetros quadrados e, durante séculos, manteve-se inalterável. No século XVI (1501), é instituído o Senhorio de Belas, primeiro por doação de D.

Brites a Rodrigo Afonso de Atouguia do seu domínio de Belas e, segundo, por alargamento da doação de sua mãe, D. Manuel I transforma o domínio senhorial em concelho, atribuindo ao donatário os poderes inerentes de nomeação dos cargos de administração civil e judicial.

Os lugares de Aqualva e de Queluz não pertenciam ao concelho, embora a paróquia fosse a mesma, e só em 1835 estas passaram a pertencer ao concelho de Belas, conjuntamente com os lugares e A-da-Beja, Casal de Câmara e Carenque. Um ano mais tarde, em 1836, o termo de Lisboa recua para os limites atuais e parte da paróquia de Belas, que anteriormente pertencia ao termo de Lisboa (Queluz e Massamá) e a freguesia de Barcarena passam a fazer parte do concelho de Belas, agora com duas freguesias: Belas e Barcarena. Porém, em 1855, o concelho de Belas é extinto e as suas freguesias são dispersas por Oeiras (Barcarena) e Sintra (Belas).

Ao findar do século XIX, começou o desmembramento da freguesia. Em janeiro de 1898, passa para a Freguesia de Carnaxide, Concelho de Oeiras, o extremo oriental da Freguesia de Belas que se estende do Casal de São Brás para sul. Em junho de 1925, com a formação da Freguesia de Queluz, sai do território de Belas toda a faixa do Sudoeste, compreendendo os lugares de Queluz, Ponte Pedrinha, Massamá, Pendão e o Casal dos Afonsos.

Em maio de 1953, é criada a Freguesia de Aqualva-Cacém. Separa de Belas os lugares de Aqualva, Jarda, Cacem de Baixo, os Casais de Rocanes e Colaride.

Finalmente, em junho de 1979, são desanexadas do espaço paroquial e da Freguesia de Belas os lugares: Carenque, A-da-Beja e Portela da Fonte Santa. Vão formar a Freguesia da Mina do novo concelho da Amadora.

Hoje, a Freguesia de Belas é um território heterogéneo, atravessado por importantes vias, como a A9CREL, a A16 e o IC16, bem como o cruzamento da E.N. 117 (Lisboa-Pêro Pinheiro) e da E.N. 250 (Cacém-Sacavém), mantendo o posicionamento estratégico de escoamento de tráfego que reforça a centralidade da Freguesia de Belas no contexto geográfico do concelho e do território, mas que também traz problemas de afluxo de trânsito.

5.5. Vontade Política da População (Artigo 9.º)

A vontade política da população afere-se através dos Órgãos Representativos, democraticamente eleitos.

A 20 de dezembro de 2021, a Assembleia de Freguesia da União das Freguesias de Queluz e Belas aprovou uma moção de “desagregação da União das Freguesias de Queluz e Belas, repondo a Freguesia de Queluz e a Freguesia de Belas, extintas contra a vontade das populações e dos respetivos órgãos autárquicos”, tendo em conta “a aprovação “na Assembleia da República da lei-quadro de criação, modificação e extinção de freguesias, que prevê um regime transitório para a correção das agregações de 2012/2013”.

Mais tarde, na Assembleia de Freguesia da União das Freguesias de Queluz e Belas do passado dia 28 de setembro de 2022, a criação de uma comissão para a elaboração das propostas para a desagregação da Freguesia de Belas e para a desagregação da Freguesia de Queluz foi aprovada por unanimidade.

Em Belas, a Associação Juntos Por Belas Movimento Cívico criou um Abaixo-Assinado que já reuniu mais de quinhentas assinaturas a favor da desagregação da Freguesia de Belas.

6. DESAGREGAÇÃO DA FREGUESIA DE BELAS

6.1. Comissão Instaladora

Ao abrigo da alínea a) do Artigo 14.º da Lei n.º 39/2021 de 24 de junho será nomeada uma Comissão Instaladora a fim de promover as ações necessárias à instalação dos Órgãos Autárquicos da Freguesia de Belas, que funcionará no período máximo de seis meses que antecede a data do ato eleitoral.

A Comissão Instaladora será composta pelos seguintes representantes:

- a) Presidente da Junta de Freguesia da União das Freguesias de Queluz e Belas
- b) Um representante designado por cada Partido Político com representação na Assembleia de Freguesia da União das Freguesias de Queluz e Belas:
 - Partido Socialista
 - Partido Social Democrata
 - Coligação Democrática Unitária
 - CDS – Partido Popular
 - Chega – Partido Político
 - Bloco de Esquerda
 - Iniciativa Liberal

- c) Três cidadãos eleitores, recenseados na área geográfica da União das Freguesias de Queluz e Belas, indicados pela Assembleia de Freguesia da União das Freguesias de Queluz e Belas, tendo em conta os resultados das últimas eleições autárquicas.
- d) Os membros da Comissão Instaladora serão designados pelos Partidos Políticos em Assembleia de Freguesia a realizar no período imediatamente anterior ao que antecede a sua entrada em funções.

6.2. Denominação da Nova Freguesia

Ao abrigo da alínea b) do Artigo 14.º da Lei n.º 39/2021 de 24 de junho, a denominação da freguesia a desagregar ao abrigo do Artigo 25.º da Lei 39/2021 de 24 de junho é **Freguesia de Belas**, que tem origem na União das Freguesias de Queluz e Belas.

6.3. Bens Móveis e Imóveis, Universalidades, Direitos e Obrigações a transferir para a Freguesia de Belas

Ao abrigo da alínea c) do Artigo 14.º da Lei n.º 39/2021 de 24 de junho, os bens móveis e imóveis a transitar da União das Freguesias de Queluz e Belas para a Freguesia de Belas são parte daqueles que constam no Inventário (Anexo B) tendo em consideração os seguintes critérios:

- a) Proporcionalmente, em função do número de eleitores e da área das respetivas freguesias;
- b) A localização geográfica dos bens móveis e imóveis a repartir;
- c) Outros critérios que a comissão instaladora justificadamente entenda considerar.

6.4. Trabalhadores, Carreiras Profissionais, Remunerações e Encargos Sociais a Transferir para a Freguesia de Belas

Ao abrigo da alínea d) do Artigo 14.º da Lei n.º 39/2021 de 24 de junho, os trabalhadores, carreiras profissionais, remunerações e encargos sociais a transferir da União das Freguesias de Queluz e Belas para a Freguesia de Belas são os constantes do quadro abaixo (Figura 2).

		Belas	Encargo
Técnico Superior	Serviços Administrativos	1	23 485,32 €
	Cultura, Educação Acção Social e Desporto	2	52 900,95 €
	Cemitérios	0	- €
	Urbanismo e Zonas Verdes	0	- €
Assistente Técnico	Serviços Administrativos	9	152 850,86 €
	Cultura, Educação Acção Social e Desporto	0	- €
	Cemitérios	0	- €
	Urbanismo e Zonas Verdes	0	- €
Assistente Operacional	Serviços Administrativos	0	- €
	Cultura, Educação Acção Social e Desporto	0	- €
	Cemitérios	5	74 734,26 €
	Urbanismo e Zonas Verdes	6	90 835,17 €
TOTAL			394 806,57 €

FIGURA 2 - PROPOSTA DE DIVISÃO DO QUADRO DE PESSOAL

6.5. Processo Eleitoral

Ao abrigo da alínea e) do Artigo 14.º da Lei n.º 39/2021 de 24 de junho, a eleição para a Assembleia de Freguesia de Belas realizar-se-á na data da realização, a nível nacional, das próximas eleições autárquicas.

6.6. Delimitação da área da Freguesia de Belas

Ao abrigo da alínea f) do Artigo 14.º da Lei n.º 39/2021 de 24 de junho, a delimitação da área geográfica da Freguesia de Belas a desagregar e da área geográfica da União das Freguesias de Queluz e Belas de origem estão representadas nos mapas à Escala 1:25 000 (Anexo C).

ANEXO A

RELATÓRIO FINANCEIRO

BELAS



SUMÁRIO

O presente Relatório Financeiro tem como objetivo cumprir o requisito estipulado no número 1 do artigo 6.º da Lei n.º 39/2021 de 24 de Junho, no que concerne à demonstração da viabilidade económico-financeira da Freguesia de Belas.

Com esse propósito, existe uma aplicação prospetiva da Lei das Finanças Locais adequada à realidade de cada Freguesia em relação à substância das receitas e despesas previsíveis e proporcionalmente expectáveis, tendo por base não só aquela que é a atual realidade da União das Freguesias, como também, em certos parâmetros aplicáveis, as especificidades de cada uma das Freguesias e em que possa haver volatilidades estruturais não aplicáveis à outra Freguesia.

Para este exercício de previsão houve, numa primeira fase, um deslindar das receitas a arrecadar e das despesas respetivas imputáveis a cada uma das Freguesias, tendo por referência os orçamentos do ano de 2012 de cada uma das Freguesias e ajustando os rácios por rubrica de receita e de despesa. Procurou-se uma divisão do quadro de pessoal idêntica àquela que era existente antes da agregação, e uma divisão proporcional dos elementos remanescentes contratados no período da União.

Para além disso, e de forma a demonstrar a robustez financeira de cada uma destas duas Freguesias, existe igualmente uma divisão do património financeiro da União das Freguesias que é aqui incorporado no saldo orçamental de cada uma das freguesias.

De modo geral preditivo, e no que diz respeito ao caso concreto de Belas, a Freguesia possui viabilidade financeira apresentando uma receita total na ordem dos **1 016 393,22 €** e uma despesa corrente, juntamente com despesa de capital, de **1 006 588,62 €**, ou seja, existe um saldo orçamental de **9 804,60 €** que permitiria aos executivos futuros fazer opções apropriadas e conduzir políticas com algum grau de autonomia.

Para além da receita, a Freguesia de Belas conta com **89 298,57 €** correspondentes ao saldo de gestão em setembro de 2013 e **95 506,99 €** correspondentes ao valor gerado durante a União das Freguesias.

Dados baseados no saldo de gestão do exercício de 2021, no orçamento de 2022 e nos valores do saldo de gestão de cada Freguesia em setembro de 2013.

RECEITA

Impostos Diretos e Taxas	22 800,00 €
IMI - Imposto Municipal s/ Imóveis	22 800,00 €
Taxas, Multas e Outras Penalidades	30 628,00 €
Atestados, Taxas, multas, juros e outras penalidades	16 948,00 €
Canídeos	3 040,00 €
Cemitérios	10 640,00 €
Rendimentos da Propriedade	1 551,16 €
Terrenos	1 547,36 €
Transferências Correntes	862 688,92 €
Privadas	380,00 €
Fundo de Financiamento das Freguesias - FFF	154 154,98 €
Artigo 38º, nº 8 da Lei 73/2013	2 483,68 €
Estatuto Remuneratório - Regime de Permanência	14 478,00 €
Transferência de Competências	450 840,74 €
IEFP	3 230,00 €
Protocolo de Conservação de Espaços de Jogos e Recreio	25 901,94 €
Apoio Financeiro às Juntas de Freguesia	106 868,16 €
Conservação e Manutenção de Vias	45 436,22 €
Município de Sintra e ISSS - PO APMC	7 790,00 €
Limpeza Pública e Recolha de Resíduos	30 400,00 €
Recenseamento Eleitoral e Eleições	4 921,00 €
Outras	380,00 €
Venda de bens e serviços correntes	98 249,00 €
Electricidade - Microprodução	190,00 €
Venda de Produtos CTT	7 500,00 €
Aluguer de Espaços e Equipamentos	950,00 €
Colónia de Férias	380,00 €
Transporte de Pessoas e Mercadorias	2 850,00 €
Cemitérios - Prestação de serviços	28 880,00 €
Cemitérios - Concessão jazigos, ossários e gavetões	26 600,00 €
Cemitérios - Inumações, exumações e trasladações	23 180,00 €
Mercados e Feiras	3 800,00 €
Certificação de fotocópias	380,00 €
Outros	950,00 €
Posto de Venda CTT	9 000,00 €
Habitacões	3 800,00 €
Outras Receitas Correntes	380,00 €
Total das Receltas Correntes	1 016 297,08 €
Total das Receltas de Capital	96,14 €
Total das Receitas Recebidas	1 016 393,22 €
Saldo de Gerência da Freguesia antes da Agregação	89 298,57 €
Remanescente gerado durante a União das Freguesias	95 506,99 €
Total de Saldo de Gerência da Freguesia Reposta de Belas	1 201 198,78 €

DESPESA

Administração Autárquica	38 388,40 €
Titulares órgãos soberania e memb. órgãos autárq.	15 186,80 €
Representação	3 214,40 €
Subsídio de refeição	692,80 €
Subsídio de férias e de Natal	2 296,00 €
Senhas de presença - Vogais do Executivo	308,60 €
Senhas de presença - Assembleia de Freguesia	462,80 €
Encargos com a saúde	400,00 €
Segurança social - Regime geral	4 580,60 €
Outros	100,00 €
Representação dos serviços	200,00 €
Seguros	360,00 €
Deslocações e estadas	900,00 €
Eleições	2 900,00 €
Outros	200,00 €
OP 2021	6 000,00 €
Associações de freguesias - Anafre	495,00 €
Serviços Administrativos	287 297,40 €
Encargos com Pessoal	176 336,19 €
Pessoal em regime de tarefa ou avença	16 377,12 €
Seguros acidentes trabalho doenças profissionais	2 193,00 €
Limpeza e higiene	510,00 €
Vestuário e artigos pessoais	102,00 €
Material de escritório	1 135,26 €
Compra de Bens CTT	3 315,00 €
Água das instalações	459,00 €
Electricidade	3 825,00 €
Limpeza e higiene	9 945,00 €
Outras conservações e reparações	408,00 €
Locação de material de Informática	2 448,00 €
Comunicações	15 300,00 €
Seguros	1 020,00 €
Certificação legal de contas	5 143,86 €
Outros Estudos, Pareceres, Proj. e Consultoria	12 750,00 €
Vigilância e segurança	1 504,50 €
Assistência técnica	26 634,75 €
Outros trabalhos especializados	5 100,00 €
Serviços de saúde	510,00 €
Encargos de cobrança de receitas	255,00 €
Outros	510,00 €
Serviços bancários	510,00 €
Instalações de serviços	51,00 €
Equipamento de informática	255,00 €
Software informático	153,00 €

DESPESA

Cultura, Educação, Ação Social e Desporto	266 842,03 €
Encargos com Pessoal	52 900,95 €
Pessoal em regime de tarefa ou avença	9 828,00 €
Seguros acidentes trabalho doenças profissionais	882,00 €
Gasóleo	3 360,00 €
Produtos vendidos nas farmácias	5 460,00 €
Cultura	1 008,00 €
Ação Social	21 117,60 €
Desporto	756,00 €
Outros	1 512,00 €
Água das instalações	420,00 €
Electricidade	2 520,00 €
Outras conservações e reparações	420,00 €
Conservação e manutenção de escolas	26 796,00 €
Transportes	420,00 €
Seguros	1 890,00 €
Outros Estudos, Pareceres, Proj. e Consultoria	8 400,00 €
Publicidade	4 200,00 €
Vigilância e segurança	470,40 €
Revistas e Comunicação Web	7 564,20 €
Outros trabalhos especializados	6 048,00 €
Cultura	17 262,00 €
Desporto	3 087,00 €
Ação Social	10 752,00 €
Outros	1 260,00 €
Iluminação de Natal	3 712,80 €
Escolas / Inf. Sub. Expediente e Limpeza	7 560,00 €
Instituições (Ação Social)	15 624,00 €
Instituições Desportivas	16 065,00 €
Instituições Culturais e Recreativas	17 325,00 €
Bombeiros	5 040,00 €
Outras instituições	2 268,00 €
Mercado de Belas	10 000,00 €
Cemitérios	90 513,30 €
Encargos com Pessoal	74 734,26 €
Seguros acidentes trabalho doenças profissionais	600,00 €
Matérias-primas e subsidiárias	11 107,92 €
Gasóleo	216,00 €
Limpeza e higiene	360,00 €
Água das instalações	120,00 €
Electricidade	480,00 €
IVA pago	720,00 €
Cemitérios	1 200,00 €

DESPESA

Urbanismo e Espaços Verdes	323 547,49 €
Encargos com Pessoal	90 835,17 €
Pessoal em regime de tarefa ou avença	6 912,00 €
Seguros acidentes trabalho doenças profissionais	800,00 €
Gasolina	320,00 €
Gasóleo	6 400,00 €
Vestuário e artigos pessoais	320,00 €
Água das instalações	160,00 €
Água de rega	19 200,00 €
Electricidade	256,00 €
Conserv. manutenção de espaços verdes	133 953,60 €
Conserv. de espaços de jogo e recreio	4 800,00 €
Conservação e manutenção de espaços públicos	51 200,00 €
Outras conservações e reparações	3 200,00 €
Seguros	1 344,00 €
Outros	3 248,00 €
Requalificação de Parque	3 200,00 €

ANEXO B

INVENTÁRIO DE BENS

BELAS



União das Freguesias de Queluz e Belas

F4

Mapa síntese detalhado

Ano: 2021

Identificação dos bens a)			Património inicial b)		Acréscimos patrimoniais			Diminuições patrimoniais					Património final		Variação patrimonial	
Classificação geral			Bruto	Líquido	c) Aquisições	Grandes reparações e outras melhorias	Totais (8=6+8)	e) Abates	f) Desvalorizações	Amortizações		Total (14=10+11+12)	Bruto	Líquido	Bruto	Líquido
GH	Nº Invent.	Descrição do bem								exercício g)	acumuladas					
(1)	(2)	(3)	(4)	(5)	(6)	(8)	(9=6+8)	(10)	(11)	(12)	(13)	(14=10+11+12)	(15=4+9-10-11)	(16=15-13)	(17=15-4)	(18=16-5)
103 01 05	1	Cadeira Com Rodas e Braços Com I	40,00	0,00	0,00	0,00	0,00	0,00	0,00	0,00	40,00	0,00	40,00	0,00	0,00	0,00
103 01 05	2	Cadeira Com Rodas e Braço Com B	40,00	0,00	0,00	0,00	0,00	0,00	0,00	0,00	40,00	0,00	40,00	0,00	0,00	0,00
103 01 10	3	Mesa de Madeira Maciça Redonda C	120,00	0,00	0,00	0,00	0,00	0,00	0,00	0,00	120,00	0,00	120,00	0,00	0,00	0,00
107 01 02	4	Armário Móvel de Tv Com Portas de	25,00	0,00	0,00	0,00	0,00	0,00	0,00	0,00	25,00	0,00	25,00	0,00	0,00	0,00
107 05 02	5	Aquecedor A Óleo Delonghi de 6 Eis	30,00	0,00	0,00	0,00	0,00	0,00	0,00	0,00	30,00	0,00	30,00	0,00	0,00	0,00
118 02 01	6	Pólipito Em Vidro	150,00	0,00	0,00	0,00	0,00	0,00	0,00	0,00	150,00	0,00	150,00	0,00	0,00	0,00
103 01 05	7	Cadeira Com Rodas e Braços Com I	40,00	0,00	0,00	0,00	0,00	0,00	0,00	0,00	40,00	0,00	40,00	0,00	0,00	0,00
103 01 01	8	Armário de Madeira Maciça de Carv	80,00	0,00	0,00	0,00	0,00	0,00	0,00	0,00	80,00	0,00	80,00	0,00	0,00	0,00
103 01 01	9	Armário de Madeira Maciça de Carv	90,00	0,00	0,00	0,00	0,00	0,00	0,00	0,00	90,00	0,00	90,00	0,00	0,00	0,00
103 01 01	10	Armário de Madeira Maciça de Carv	90,00	0,00	0,00	0,00	0,00	0,00	0,00	0,00	90,00	0,00	90,00	0,00	0,00	0,00
103 01 12	11	Secretária de Madeira Maciça Em C	70,00	0,00	0,00	0,00	0,00	0,00	0,00	0,00	70,00	0,00	70,00	0,00	0,00	0,00
103 01 04	12	Bloco de 4 Gavetas de Madeira Can	80,00	0,00	0,00	0,00	0,00	0,00	0,00	0,00	80,00	0,00	80,00	0,00	0,00	0,00
101 01 07	13	Impressora Hp Color Laserjet 4200 t	80,00	0,00	0,00	0,00	0,00	0,00	0,00	0,00	80,00	0,00	80,00	0,00	0,00	0,00
101 01 02	16	Computador Dell Optiplex 320	800,00	0,00	0,00	0,00	0,00	0,00	0,00	0,00	800,00	0,00	800,00	0,00	0,00	0,00
103 01 13	17	Monitor Nec Lx 19m Modelo V19b	50,00	0,00	0,00	0,00	0,00	0,00	0,00	0,00	50,00	0,00	50,00	0,00	0,00	0,00
107 03 03	20	Candeeiro Com Luz de Halogénio	30,00	0,00	0,00	0,00	0,00	0,00	0,00	0,00	30,00	0,00	30,00	0,00	0,00	0,00
107 02 15	21	Quadro - Fonte de Penasca - Adoraç	15,00	0,00	0,00	0,00	0,00	0,00	0,00	0,00	15,00	0,00	15,00	0,00	0,00	0,00
107 02 15	22	Quadro - Fonte de Penasca - Adoraç	150,00	0,00	0,00	0,00	0,00	0,00	0,00	0,00	150,00	0,00	150,00	0,00	0,00	0,00
107 02 15	23	Quadro - Chaminés de Sintra	15,00	0,00	0,00	0,00	0,00	0,00	0,00	0,00	15,00	0,00	15,00	0,00	0,00	0,00
107 02 15	24	Quadro - Idanha - Adoração/89	15,00	0,00	0,00	0,00	0,00	0,00	0,00	0,00	15,00	0,00	15,00	0,00	0,00	0,00
107 02 15	25	Quadro - Barragem Romana - Adora	15,00	0,00	0,00	0,00	0,00	0,00	0,00	0,00	15,00	0,00	15,00	0,00	0,00	0,00
101 01 99	26	Smart Ups 2200 Apc	90,00	0,00	0,00	0,00	0,00	0,00	0,00	0,00	90,00	0,00	90,00	0,00	0,00	0,00
107 04 01	27	Aparelho de Ar Condicionado Mitsub	1 000,00	124,96	0,00	0,00	0,00	0,00	0,00	124,96	1 000,00	124,96	1 000,00	0,00	0,00	-124,96
118 04 99	28	Porta Bandeiras Marmore P/ 3 Band	150,00	0,00	0,00	0,00	0,00	0,00	0,00	0,00	150,00	0,00	150,00	0,00	0,00	0,00
118 04 02	29	Bandeira Concelho	39,00	0,00	0,00	0,00	0,00	0,00	0,00	0,00	39,00	0,00	39,00	0,00	0,00	0,00
118 04 02	30	Bandeira Nacional	39,00	0,00	0,00	0,00	0,00	0,00	0,00	0,00	39,00	0,00	39,00	0,00	0,00	0,00
118 04 02	31	Bandeira Europeia	39,00	0,00	0,00	0,00	0,00	0,00	0,00	0,00	39,00	0,00	39,00	0,00	0,00	0,00
102 01 13	32	Telefone Clico Ip Phone Spa 502g	20,00	0,00	0,00	0,00	0,00	0,00	0,00	0,00	20,00	0,00	20,00	0,00	0,00	0,00
114 02 04	33	Tampo Giratório Preto Para Suporta	25,00	0,00	0,00	0,00	0,00	0,00	0,00	0,00	25,00	0,00	25,00	0,00	0,00	0,00

União das Freguesias de Queluz e Belas

F4
C
F.

Mapa síntese detalhado

Ano: 2021

Identificação dos bens a)			Património inicial b)		Acréscimos patrimoniais			Diminuições patrimoniais					Património final		Variação patrimonial	
Classificação geral			Bruto	Líquido	c) Aquisições	Grandes reparações e alterações patrimoniais	Totais (9=6+8)	e) Abates	f) Desvalorizações	Amortizações		Total	Bruto	Líquido	Bruto	Líquido
GH	Nº Invent.	Descrição do bem								exercício g)	Acumuladas					
(1)	(2)	(3)	(4)	(5)	(6)	(8)	(9=6+8)	(10)	(11)	(12)	(13)	(14=10+11+12)	(15=4+9-10-11)	(16=15-13)	(17=15-4)	(18=16-5)
103 01 10	34	Mesa de Reuniões Madeira Maciça	500,00	62,48	0,00	0,00	0,00	0,00	0,00	62,48	500,00	62,48	500,00	0,00	0,00	-62,48
103 01 05	35	Cadeira com Braços, base e costas	40,00	0,00	0,00	0,00	0,00	0,00	0,00	0,00	40,00	0,00	40,00	0,00	0,00	0,00
103 01 05	36	Cadeira Com Braços Com Base e C	40,00	0,00	0,00	0,00	0,00	0,00	0,00	0,00	40,00	0,00	40,00	0,00	0,00	0,00
103 01 05	37	Cadeira com Braços Com Base e Cc	40,00	0,00	0,00	0,00	0,00	0,00	0,00	0,00	40,00	0,00	40,00	0,00	0,00	0,00
103 01 05	38	Cadeira Com Braços Com Base e Cr	40,00	0,00	0,00	0,00	0,00	0,00	0,00	0,00	40,00	0,00	40,00	0,00	0,00	0,00
103 01 05	39	Cadeira de Braços Com Base e Cos	40,00	0,00	0,00	0,00	0,00	0,00	0,00	0,00	40,00	0,00	40,00	0,00	0,00	0,00
103 01 05	40	Cadeira Com Braços Com Base e Cr	40,00	0,00	0,00	0,00	0,00	0,00	0,00	0,00	40,00	0,00	40,00	0,00	0,00	0,00
103 01 05	41	Cadeira Com Rodas e Braços Com f	40,00	0,00	0,00	0,00	0,00	0,00	0,00	0,00	40,00	0,00	40,00	0,00	0,00	0,00
103 01 05	42	Cadeira Com Braços Com Base e Cr	40,00	0,00	0,00	0,00	0,00	0,00	0,00	0,00	40,00	0,00	40,00	0,00	0,00	0,00
103 01 05	43	Cadeira com Braços Com Base e Cc	40,00	0,00	0,00	0,00	0,00	0,00	0,00	0,00	40,00	0,00	40,00	0,00	0,00	0,00
103 01 05	44	Cadeira Com Braços Com Base e Cr	40,00	0,00	0,00	0,00	0,00	0,00	0,00	0,00	40,00	0,00	40,00	0,00	0,00	0,00
103 01 05	45	Conjunto de 2 Bancos Com Ferro Az	150,00	0,00	0,00	0,00	0,00	0,00	0,00	0,00	150,00	0,00	150,00	0,00	0,00	0,00
103 01 01	46	Móvel Tipo Aparador de Madeira Ma	90,00	0,00	0,00	0,00	0,00	0,00	0,00	0,00	90,00	0,00	90,00	0,00	0,00	0,00
107 02 02	47	Estatua "busto Senhora"	150,00	0,00	0,00	0,00	0,00	0,00	0,00	0,00	150,00	0,00	150,00	0,00	0,00	0,00
107 02 15	48	Quadro - Hotel Central Belas (foto P	15,00	0,00	0,00	0,00	0,00	0,00	0,00	0,00	15,00	0,00	15,00	0,00	0,00	0,00
107 02 15	49	Quadro - Falcão Rodrigues	15,00	0,00	0,00	0,00	0,00	0,00	0,00	0,00	15,00	0,00	15,00	0,00	0,00	0,00
107 02 15	50	Quadro - Antigo Corseto Praça 5 de C	15,00	0,00	0,00	0,00	0,00	0,00	0,00	0,00	15,00	0,00	15,00	0,00	0,00	0,00
107 02 16	51	Quadro - Praça 5 de Outubro	15,00	0,00	0,00	0,00	0,00	0,00	0,00	0,00	15,00	0,00	15,00	0,00	0,00	0,00
107 02 16	52	Quadro - Vista Panorâmica Parcial d	15,00	0,00	0,00	0,00	0,00	0,00	0,00	0,00	15,00	0,00	15,00	0,00	0,00	0,00
107 02 15	53	Quadro - Rotunda do Monumento Ac	15,00	0,00	0,00	0,00	0,00	0,00	0,00	0,00	15,00	0,00	15,00	0,00	0,00	0,00
107 02 15	54	Quadro - Largo Falcão Rodrigues	15,00	0,00	0,00	0,00	0,00	0,00	0,00	0,00	15,00	0,00	15,00	0,00	0,00	0,00
107 02 15	55	Quadro - Muros Quinta da Espanhol	15,00	0,00	0,00	0,00	0,00	0,00	0,00	0,00	15,00	0,00	15,00	0,00	0,00	0,00
107 04 01	56	Aparelho de Ar Condicionado Encas	1 000,00	124,96	0,00	0,00	0,00	0,00	0,00	124,96	1 000,00	124,96	1 000,00	0,00	0,00	-124,96
103 01 13	57	Sofá Poltrona Dupla de Madeira de t	80,00	0,00	0,00	0,00	0,00	0,00	0,00	0,00	80,00	0,00	80,00	0,00	0,00	0,00
103 01 10	58	Mesa de Centro Em Madeira Com Tr	150,00	0,00	0,00	0,00	0,00	0,00	0,00	0,00	150,00	0,00	150,00	0,00	0,00	0,00
103 01 13	59	Sofá Poltrona de Madeira de Carvall	80,00	0,00	0,00	0,00	0,00	0,00	0,00	0,00	80,00	0,00	80,00	0,00	0,00	0,00
103 01 13	60	Sofá Poltrona de Madeira de Carvall	80,00	0,00	0,00	0,00	0,00	0,00	0,00	0,00	80,00	0,00	80,00	0,00	0,00	0,00
107 01 06	61	Bengaleiro de Ferro	80,00	0,00	0,00	0,00	0,00	0,00	0,00	0,00	80,00	0,00	80,00	0,00	0,00	0,00
103 01 04	62	Bloco de 4 Gavetas de Madeira Can	80,00	0,00	0,00	0,00	0,00	0,00	0,00	0,00	80,00	0,00	80,00	0,00	0,00	0,00

União das Freguesias de Queluz e Belas

E4

Mapa síntese detalhado

Ano: 2021

Identificação dos bens a)			Património inicial b)		Acréscimos patrimoniais				Diminuições patrimoniais				Património final		Variação patrimonial	
Classificação geral			Bruto	Líquido	c) Aquisições	Grandes reparações e outras melhorias		e) Abates	f) Desvalorizações	g) Amortizações		Total	Bruto	Líquido	Bruto	Líquido
GH	Nº Invent.	Descrição do bem				Totais	Totais			exercício	acumuladas					
(1)	(2)	(3)	(4)	(5)	(6)	(8)	(9=6+8)	(10)	(11)	(12)	(13)	(14=10+11+12)	(15=4+8-10-11)	(16=15-13)	(17=15-4)	(18=16-5)
103 02 11	83	Trituradora Victorhcod Va710 Ld	30,00	0,00	0,00	0,00	0,00	0,00	0,00	0,00	30,00	0,00	30,00	0,00	0,00	0,00
101 01 07	84	Impressora Hp Color Laserjet 2550 t	60,00	0,00	0,00	0,00	0,00	0,00	0,00	0,00	60,00	0,00	60,00	0,00	0,00	0,00
103 01 05	85	Cadeira Com Rodas e Braços Com f	40,00	0,00	0,00	0,00	0,00	0,00	0,00	0,00	40,00	0,00	40,00	0,00	0,00	0,00
103 01 12	86	Secretaria Arredondada de Madeira	80,00	0,00	0,00	0,00	0,00	0,00	0,00	0,00	80,00	0,00	80,00	0,00	0,00	0,00
101 01 99	71	Ups Mge Protection Center 675 8 To	60,00	0,00	0,00	0,00	0,00	0,00	0,00	0,00	60,00	0,00	60,00	0,00	0,00	0,00
103 01 05	73	Cadeira Com Rodas e Braços Com f	40,00	0,00	0,00	0,00	0,00	0,00	0,00	0,00	40,00	0,00	40,00	0,00	0,00	0,00
103 01 05	74	Cadeira Com Rodas e Braços Com f	40,00	0,00	0,00	0,00	0,00	0,00	0,00	0,00	40,00	0,00	40,00	0,00	0,00	0,00
103 01 05	75	Cadeira Com Rodas e Braços Com f	40,00	0,00	0,00	0,00	0,00	0,00	0,00	0,00	40,00	0,00	40,00	0,00	0,00	0,00
103 01 05	76	Cadeira Com Rodas e Braços Com f	40,00	0,00	0,00	0,00	0,00	0,00	0,00	0,00	40,00	0,00	40,00	0,00	0,00	0,00
103 01 10	77	Mesa Arredondada de Madeira Maci	120,00	0,00	0,00	0,00	0,00	0,00	0,00	0,00	120,00	0,00	120,00	0,00	0,00	0,00
107 04 01	78	Ar Condicionado Madeira 1200btu M	1 000,00	124,96	0,00	0,00	0,00	0,00	0,00	124,96	1 000,00	124,96	1 000,00	0,00	0,00	-124,96
103 01 01	79	Armário de Madeira Em Carvalho Es	80,00	0,00	0,00	0,00	0,00	0,00	0,00	0,00	80,00	0,00	80,00	0,00	0,00	0,00
107 02 15	82	Quadro - Quinta do Senhor da Serra	15,00	0,00	0,00	0,00	0,00	0,00	0,00	0,00	15,00	0,00	15,00	0,00	0,00	0,00
107 02 15	83	Quadro - Comerativo Dia 25 de Abril	15,00	0,00	0,00	0,00	0,00	0,00	0,00	0,00	15,00	0,00	15,00	0,00	0,00	0,00
107 06 03	84	Microondas Electric Co	30,00	0,00	0,00	0,00	0,00	0,00	0,00	0,00	30,00	0,00	30,00	0,00	0,00	0,00
107 06 04	85	Máquina de Café Delita Qool Evoluti	30,00	0,00	0,00	0,00	0,00	0,00	0,00	0,00	30,00	0,00	30,00	0,00	0,00	0,00
107 06 02	87	Frigerífico Branco Fagor (54x57x85,1	200,00	0,00	0,00	0,00	0,00	0,00	0,00	0,00	200,00	0,00	200,00	0,00	0,00	0,00
107 01 99	89	Dispensador Papel Zig Zag	10,00	0,00	0,00	0,00	0,00	0,00	0,00	0,00	10,00	0,00	10,00	0,00	0,00	0,00
107 01 99	90	Dispensador Rolo Papel Higiénico	10,00	0,00	0,00	0,00	0,00	0,00	0,00	0,00	10,00	0,00	10,00	0,00	0,00	0,00
107 01 99	91	Dispensador de Papel Zig Zag	10,00	0,00	0,00	0,00	0,00	0,00	0,00	0,00	10,00	0,00	10,00	0,00	0,00	0,00
107 01 99	92	Dispensador de Rolo de Papel Higié	10,00	0,00	0,00	0,00	0,00	0,00	0,00	0,00	10,00	0,00	10,00	0,00	0,00	0,00
107 01 99	94	Dispensador de Sabonete Líquido	5,00	0,00	0,00	0,00	0,00	0,00	0,00	0,00	5,00	0,00	5,00	0,00	0,00	0,00
107 01 99	95	Dispensador Rolo Papel Higiénico	10,00	0,00	0,00	0,00	0,00	0,00	0,00	0,00	10,00	0,00	10,00	0,00	0,00	0,00
103 01 01	96	Armário Em Madeira Escura Com 2 l	80,00	0,00	0,00	0,00	0,00	0,00	0,00	0,00	80,00	0,00	80,00	0,00	0,00	0,00
107 02 15	97	Quadro Cortiça	15,00	0,00	0,00	0,00	0,00	0,00	0,00	0,00	15,00	0,00	15,00	0,00	0,00	0,00
107 02 15	98	Quadro Cortiça	15,00	0,00	0,00	0,00	0,00	0,00	0,00	0,00	15,00	0,00	15,00	0,00	0,00	0,00
103 01 08	99	Ficheiro/Arquivo de 2 Gavetas	50,00	0,00	0,00	0,00	0,00	0,00	0,00	0,00	50,00	0,00	50,00	0,00	0,00	0,00
103 01 01	100	Armário Em Madeira Escura Com 2 l	90,00	0,00	0,00	0,00	0,00	0,00	0,00	0,00	90,00	0,00	90,00	0,00	0,00	0,00
103 01 04	101	Bloco 3 Gavetas Metal Preto Com Fi	60,00	0,00	0,00	0,00	0,00	0,00	0,00	0,00	60,00	0,00	60,00	0,00	0,00	0,00

União das Freguesias de Queluz e Belas

F4

Mapa síntese detalhado

Ano: 2021

Identificação dos bens a)			Património Inicial b)		Acréscimos patrimoniais			Diminuições patrimoniais					Património final		Variação patrimonial		
Classificação geral			Bruto	Líquido	c) Aquisições	Grandes reparações e outros aumentos	Totais (8=6+8)	e) Abates	f) Desvalorizações	Amortizações			Total (14=10+11+12)	Bruto (15=4+9-10-11)	Líquido (16=15-13)	Bruto (17=15-4)	Líquido (18=16-5)
GH	Nº Invent.	Descrição do bem								exercício g)	acumuladas	Total					
(1)	(2)	(3)	(4)	(5)	(6)	(7)	(8)	(9)	(10)	(11)	(12)	(13)	(14)	(15)	(16)	(17)	(18)
101 01 07	102	Impressora Hp Color Inkjet Printer C	60,00	0,00	0,00	0,00	0,00	0,00	0,00	0,00	0,00	60,00	0,00	60,00	0,00	0,00	0,00
103 01 05	103	Cadeira Signo Costa Alta Com Braç	40,00	0,00	0,00	0,00	0,00	0,00	0,00	0,00	0,00	40,00	0,00	40,00	0,00	0,00	0,00
103 01 12	104	Secretária Em Madeira Escura Com	70,00	0,00	0,00	0,00	0,00	0,00	0,00	0,00	0,00	70,00	0,00	70,00	0,00	0,00	0,00
103 01 04	105	Bloco de 3 Gavetas Com Fecho	60,00	0,00	0,00	0,00	0,00	0,00	0,00	0,00	0,00	60,00	0,00	60,00	0,00	0,00	0,00
101 01 07	106	Impressora Hp Color Laser Jet 2840	80,00	0,00	0,00	0,00	0,00	0,00	0,00	0,00	0,00	80,00	0,00	80,00	0,00	0,00	0,00
103 01 05	107	Cadeira Executivo Com Pés Com Be	40,00	0,00	0,00	0,00	0,00	0,00	0,00	0,00	0,00	40,00	0,00	40,00	0,00	0,00	0,00
103 01 04	108	Bloco de 3 Gavetas Com Fecho	60,00	0,00	0,00	0,00	0,00	0,00	0,00	0,00	0,00	60,00	0,00	60,00	0,00	0,00	0,00
101 01 02	109	Computador Asus Intel Core I7	800,00	0,00	0,00	0,00	0,00	0,00	0,00	0,00	0,00	800,00	0,00	800,00	0,00	0,00	0,00
102 01 13	112	Telefone Cisco Ip Phone Spa 502g	20,00	0,00	0,00	0,00	0,00	0,00	0,00	0,00	0,00	20,00	0,00	20,00	0,00	0,00	0,00
103 01 13	113	Monitor Asus Vh242a	50,00	0,00	0,00	0,00	0,00	0,00	0,00	0,00	0,00	50,00	0,00	50,00	0,00	0,00	0,00
101 01 19	118	Router Tp-link	40,00	0,00	0,00	0,00	0,00	0,00	0,00	0,00	0,00	40,00	0,00	40,00	0,00	0,00	0,00
103 01 01	125	Armário de Metal Preto Com Portas	90,00	0,00	0,00	0,00	0,00	0,00	0,00	0,00	0,00	90,00	0,00	90,00	0,00	0,00	0,00
103 01 01	126	Armário de Metal Preto Com Portas	90,00	0,00	0,00	0,00	0,00	0,00	0,00	0,00	0,00	90,00	0,00	90,00	0,00	0,00	0,00
103 01 04	127	Bloco de e Gavetas Com Fecho	60,00	0,00	0,00	0,00	0,00	0,00	0,00	0,00	0,00	60,00	0,00	60,00	0,00	0,00	0,00
103 01 13	128	Monitor Asus Vs 187	50,00	0,00	0,00	0,00	0,00	0,00	0,00	0,00	0,00	50,00	0,00	50,00	0,00	0,00	0,00
103 01 01	129	Armário Metal Castanho Escuro Con	90,00	0,00	0,00	0,00	0,00	0,00	0,00	0,00	0,00	90,00	0,00	90,00	0,00	0,00	0,00
103 01 04	131	Bloco de 4 Gavetas de Metal Preto (60,00	0,00	0,00	0,00	0,00	0,00	0,00	0,00	0,00	60,00	0,00	60,00	0,00	0,00	0,00
103 01 12	133	Secretária Tempo Em Melamina Con	70,00	0,00	0,00	0,00	0,00	0,00	0,00	0,00	0,00	70,00	0,00	70,00	0,00	0,00	0,00
103 01 06	134	Cadeira Com Pés Com Base e Costr	40,00	0,00	0,00	0,00	0,00	0,00	0,00	0,00	0,00	40,00	0,00	40,00	0,00	0,00	0,00
101 01 02	135	Computador Lg + Cooler Master	750,00	0,00	0,00	0,00	0,00	0,00	0,00	0,00	0,00	750,00	0,00	750,00	0,00	0,00	0,00
102 01 13	136	Telefone Cisco Ip Phone Spa 502g	20,00	0,00	0,00	0,00	0,00	0,00	0,00	0,00	0,00	20,00	0,00	20,00	0,00	0,00	0,00
103 01 13	137	Monitor Asus Modelo Pm 17 Ts	50,00	0,00	0,00	0,00	0,00	0,00	0,00	0,00	0,00	50,00	0,00	50,00	0,00	0,00	0,00
107 04 01	141	Aparelho de Ar Condicionado Carrie	1 000,00	124,96	0,00	0,00	0,00	0,00	0,00	0,00	124,96	1 000,00	124,96	1 000,00	0,00	0,00	-124,96
103 01 01	142	Armário Metal Preto Com Portas de	90,00	0,00	0,00	0,00	0,00	0,00	0,00	0,00	0,00	90,00	0,00	90,00	0,00	0,00	0,00
103 01 01	143	Armário Metal Preto Com Portas De	90,00	0,00	0,00	0,00	0,00	0,00	0,00	0,00	0,00	90,00	0,00	90,00	0,00	0,00	0,00
103 01 04	144	Bloco de 4 Gavetas de Madeira Can	60,00	0,00	0,00	0,00	0,00	0,00	0,00	0,00	0,00	60,00	0,00	60,00	0,00	0,00	0,00
103 01 05	145	Cadeira Com Rodas e Braços Com I	40,00	0,00	0,00	0,00	0,00	0,00	0,00	0,00	0,00	40,00	0,00	40,00	0,00	0,00	0,00
103 01 13	162	Monitor Benq Modelo Q713	50,00	0,00	0,00	0,00	0,00	0,00	0,00	0,00	0,00	50,00	0,00	50,00	0,00	0,00	0,00
103 01 12	157	Secretária Tempo Em Melamina de (70,00	0,00	0,00	0,00	0,00	0,00	0,00	0,00	0,00	70,00	0,00	70,00	0,00	0,00	0,00

União das Freguesias de Queluz e Belas

F4

Mapa síntese detalhado

Ano: 2021

Identificação dos bens a)			Património inicial b)		Acréscimos patrimoniais			Diminuições patrimoniais					Património final		Variação patrimonial		
Classificação geral			Bruto	Líquido	c) Aquisições	Grandes reparações e outras aumentos	Totais	e)		f)			Total	Bruto	Líquido	Bruto	Líquido
GH	Nº Invent.	Descrição do bem						Abates	Desvalorizações	Amortizações exercício g)	Amortizações acumuladas	(14=10+11+12)					
(1)	(2)	(3)	(4)	(5)	(6)	(8)	(9=6+8)	(10)	(11)	(12)	(13)	(14=10+11+12)	(15=4+9-10-11)	(16=15-13)	(17=15-4)	(18=16-5)	
103 01 05	158	Cadeira Sem Braços de Cor Preta	40,00	0,00	0,00	0,00	0,00	0,00	0,00	0,00	40,00	0,00	40,00	0,00	0,00	0,00	
103 01 05	159	Cadeira Com Rodas e Braços Com I	40,00	0,00	0,00	0,00	0,00	0,00	0,00	0,00	40,00	0,00	40,00	0,00	0,00	0,00	
103 01 05	160	Cadeira Signo Costa Alta Em Tecido	40,00	0,00	0,00	0,00	0,00	0,00	0,00	0,00	40,00	0,00	40,00	0,00	0,00	0,00	
103 01 12	161	Secretária Tampo Em Melamina Pé	70,00	0,00	0,00	0,00	0,00	0,00	0,00	0,00	70,00	0,00	70,00	0,00	0,00	0,00	
103 01 08	162	Estante de Metal Cinzento Claro Co	80,00	0,00	0,00	0,00	0,00	0,00	0,00	0,00	80,00	0,00	80,00	0,00	0,00	0,00	
103 01 08	163	Estante de Metal Cinzento Claro Co	0,00	0,00	0,00	0,00	0,00	0,00	0,00	0,00	0,00	0,00	0,00	0,00	0,00	0,00	
103 01 08	164	Estante de Metal Cinzento Claro Co	90,00	0,00	0,00	0,00	0,00	0,00	0,00	0,00	90,00	0,00	90,00	0,00	0,00	0,00	
103 01 01	165	Armário Metal Preto Com 2 Portas D	80,00	0,00	0,00	0,00	0,00	0,00	0,00	0,00	80,00	0,00	80,00	0,00	0,00	0,00	
103 01 01	167	Armário de Madeira Com 2 Portas d	80,00	0,00	0,00	0,00	0,00	0,00	0,00	0,00	80,00	0,00	80,00	0,00	0,00	0,00	
107 01 06	168	Bengaleiro de Metal	60,00	0,00	0,00	0,00	0,00	0,00	0,00	0,00	60,00	0,00	60,00	0,00	0,00	0,00	
107 04 01	173	Aparelho de Ar Condicionado Hitach	1 000,00	124,98	0,00	0,00	0,00	0,00	0,00	124,98	1 000,00	124,98	1 000,00	0,00	0,00	-124,98	
103 01 99	174	Balcão de Atendimento Com 6 Modu	1 000,00	124,98	0,00	0,00	0,00	0,00	0,00	124,98	1 000,00	124,98	1 000,00	0,00	0,00	-124,98	
103 02 01	178	Agrafador	20,00	0,00	0,00	0,00	0,00	0,00	0,00	0,00	20,00	0,00	20,00	0,00	0,00	0,00	
103 02 08	179	Furador	20,00	0,00	0,00	0,00	0,00	0,00	0,00	0,00	20,00	0,00	20,00	0,00	0,00	0,00	
103 02 10	180	Selo Branco	60,00	0,00	0,00	0,00	0,00	0,00	0,00	0,00	60,00	0,00	60,00	0,00	0,00	0,00	
103 03 03	181	Guilhotina	40,00	0,00	0,00	0,00	0,00	0,00	0,00	0,00	40,00	0,00	40,00	0,00	0,00	0,00	
103 01 04	183	Bloco 3 Gavetas Metal Preto Com Fi	80,00	0,00	0,00	0,00	0,00	0,00	0,00	0,00	60,00	0,00	60,00	0,00	0,00	0,00	
103 01 12	184	Secretária Tampo Em Melamina Pé	70,00	0,00	0,00	0,00	0,00	0,00	0,00	0,00	70,00	0,00	70,00	0,00	0,00	0,00	
102 01 13	187	Telefone Cisco Ip Phone Spa 502g	20,00	0,00	0,00	0,00	0,00	0,00	0,00	0,00	20,00	0,00	20,00	0,00	0,00	0,00	
103 01 13	188	Monitor Lg Flantron C1715s	50,00	0,00	0,00	0,00	0,00	0,00	0,00	0,00	50,00	0,00	50,00	0,00	0,00	0,00	
103 01 05	189	Cadeira de Pé Com Base e Costas	40,00	0,00	0,00	0,00	0,00	0,00	0,00	0,00	40,00	0,00	40,00	0,00	0,00	0,00	
101 01 99	191	Smart Ups 420 Apo	90,00	0,00	0,00	0,00	0,00	0,00	0,00	0,00	90,00	0,00	90,00	0,00	0,00	0,00	
101 01 02	192	Computador Asus Intel Core i7 + Cc	750,00	0,00	0,00	0,00	0,00	0,00	0,00	0,00	750,00	0,00	750,00	0,00	0,00	0,00	
103 01 99	193	Suporte Para Computador Com Rod	25,00	0,00	0,00	0,00	0,00	0,00	0,00	0,00	25,00	0,00	25,00	0,00	0,00	0,00	
103 01 05	194	Cadeira Com Rodas e Braços Com I	40,00	0,00	0,00	0,00	0,00	0,00	0,00	0,00	40,00	0,00	40,00	0,00	0,00	0,00	
103 01 05	195	Cadeira de Pé Com Base e Costas	40,00	0,00	0,00	0,00	0,00	0,00	0,00	0,00	40,00	0,00	40,00	0,00	0,00	0,00	
103 01 12	196	Secretária Tampo Em Melamina Pé	70,00	0,00	0,00	0,00	0,00	0,00	0,00	0,00	70,00	0,00	70,00	0,00	0,00	0,00	
103 01 12	197	Secretária Tampo Em Melamina Pé	70,00	0,00	0,00	0,00	0,00	0,00	0,00	0,00	70,00	0,00	70,00	0,00	0,00	0,00	
103 01 04	198	Bloco 3 Gavetas Metal Preto Com Fi	80,00	0,00	0,00	0,00	0,00	0,00	0,00	0,00	60,00	0,00	60,00	0,00	0,00	0,00	

União das Freguesias de Queluz e Belas

Mapa síntese detalhado

Ano: 2021

F4

Identificação dos bens a)			Património Inicial b)		Acréscimos patrimoniais				Diminuições patrimoniais				Património final		Variação patrimonial		
Classificação geral			Bruto	Líquido	c) Aquisições	Grandes reparações e outros aumentos	Totais	e) Abates	f) Desvalorizações	Amortizações		Total	Bruto	Líquido	Bruto	Líquido	
GH	Nº Invent.	Descrição do bem								exercício g)	acumuladas						(14=10+11+12)
(1)	(2)	(3)	(4)	(5)	(6)	(7)	(8)	(9=6+8)	(10)	(11)	(12)	(13)	(14=10+11+12)	(15=4+8-10-11)	(16=15-13)	(17=15-4)	(18=16-5)
103 01 04	199	Bloco 3 Gavetas Metal Preto Com Fi	60,00	0,00	0,00	0,00	0,00	0,00	0,00	0,00	0,00	60,00	0,00	60,00	0,00	0,00	0,00
103 01 13	200	Monitor Lg Flantron C1715s	50,00	0,00	0,00	0,00	0,00	0,00	0,00	0,00	0,00	50,00	0,00	50,00	0,00	0,00	0,00
103 01 13	201	Monitor NEC LX 19 m	50,00	0,00	0,00	0,00	0,00	0,00	0,00	0,00	0,00	50,00	0,00	50,00	0,00	0,00	0,00
102 01 13	207	Telefone Cisco Ip Phone Spa 502g	20,00	0,00	0,00	0,00	0,00	0,00	0,00	0,00	0,00	20,00	0,00	20,00	0,00	0,00	0,00
101 01 02	208	Computador Asus Intel Core i7 + Cc	750,00	0,00	0,00	0,00	0,00	0,00	0,00	0,00	0,00	750,00	0,00	750,00	0,00	0,00	0,00
101 01 02	209	Computador Asus Intel Core i7 + Cc	760,00	0,00	0,00	0,00	0,00	0,00	0,00	0,00	0,00	760,00	0,00	760,00	0,00	0,00	0,00
103 01 99	210	Suporte Para Computador Com Rod.	25,00	0,00	0,00	0,00	0,00	0,00	0,00	0,00	0,00	25,00	0,00	25,00	0,00	0,00	0,00
103 01 99	211	Suporte Para Computador Com Rod.	25,00	0,00	0,00	0,00	0,00	0,00	0,00	0,00	0,00	25,00	0,00	25,00	0,00	0,00	0,00
101 01 16	213	Computador Portátil Hp 530	600,00	0,00	0,00	0,00	0,00	0,00	0,00	0,00	0,00	600,00	0,00	600,00	0,00	0,00	0,00
107 01 99	214	Expositor Cinzento Com Rodas Corr	80,00	0,00	0,00	0,00	0,00	0,00	0,00	0,00	0,00	80,00	0,00	80,00	0,00	0,00	0,00
103 01 05	215	Conjunto de 4 Cadeiras Com Base e	120,00	0,00	0,00	0,00	0,00	0,00	0,00	0,00	0,00	120,00	0,00	120,00	0,00	0,00	0,00
107 01 99	216	Expositor Cinzento Com Rodas Corr	45,00	0,00	0,00	0,00	0,00	0,00	0,00	0,00	0,00	45,00	0,00	45,00	0,00	0,00	0,00
103 01 01	217	Armário de Metal Preto Com Portas	80,00	0,00	0,00	0,00	0,00	0,00	0,00	0,00	0,00	80,00	0,00	80,00	0,00	0,00	0,00
110 25 04	218	Compressor Pro Work Airtach Euro :	30,00	0,00	0,00	0,00	0,00	0,00	0,00	0,00	0,00	30,00	0,00	30,00	0,00	0,00	0,00
110 15 01	219	Mini Berbequim Com Bateria Einhei	50,00	0,00	0,00	0,00	0,00	0,00	0,00	0,00	0,00	50,00	0,00	50,00	0,00	0,00	0,00
106 06 28	220	Manequim Senhor Traje Real	150,00	0,00	0,00	0,00	0,00	0,00	0,00	0,00	0,00	150,00	0,00	150,00	0,00	0,00	0,00
106 06 28	221	Manequim Senhorstraje Real	150,00	0,00	0,00	0,00	0,00	0,00	0,00	0,00	0,00	150,00	0,00	150,00	0,00	0,00	0,00
107 01 07	222	Cadeira Com Base e Costas Azul	40,00	0,00	0,00	0,00	0,00	0,00	0,00	0,00	0,00	40,00	0,00	40,00	0,00	0,00	0,00
103 01 05	223	Cadeira Sem Braços Estofa Azul	40,00	0,00	0,00	0,00	0,00	0,00	0,00	0,00	0,00	40,00	0,00	40,00	0,00	0,00	0,00
107 01 07	224	Cadeira Com Base e Costas Azul	40,00	0,00	0,00	0,00	0,00	0,00	0,00	0,00	0,00	40,00	0,00	40,00	0,00	0,00	0,00
103 01 05	225	Cadeira de Pés Com Base e Costas	40,00	0,00	0,00	0,00	0,00	0,00	0,00	0,00	0,00	40,00	0,00	40,00	0,00	0,00	0,00
103 01 05	226	Cadeira de Pés Com Base e Costas	40,00	0,00	0,00	0,00	0,00	0,00	0,00	0,00	0,00	40,00	0,00	40,00	0,00	0,00	0,00
107 01 07	227	Cadeira Com Base e Costas Azul	40,00	0,00	0,00	0,00	0,00	0,00	0,00	0,00	0,00	40,00	0,00	40,00	0,00	0,00	0,00
107 01 07	228	Cadeira Com Rodas Com Base e Cc	40,00	0,00	0,00	0,00	0,00	0,00	0,00	0,00	0,00	40,00	0,00	40,00	0,00	0,00	0,00
107 01 07	229	Cadeira Com Base e Costas Azul	40,00	0,00	0,00	0,00	0,00	0,00	0,00	0,00	0,00	40,00	0,00	40,00	0,00	0,00	0,00
103 01 05	230	Cadeira de Pés Com Base e Costas	40,00	0,00	0,00	0,00	0,00	0,00	0,00	0,00	0,00	40,00	0,00	40,00	0,00	0,00	0,00
103 01 05	231	Cadeira Com Base e Costas Azul	40,00	0,00	0,00	0,00	0,00	0,00	0,00	0,00	0,00	40,00	0,00	40,00	0,00	0,00	0,00
103 01 05	232	Cadeira de Pés Com Base e Costas	40,00	0,00	0,00	0,00	0,00	0,00	0,00	0,00	0,00	40,00	0,00	40,00	0,00	0,00	0,00
103 01 05	233	Cadeira Com Base e Costas Azul	40,00	0,00	0,00	0,00	0,00	0,00	0,00	0,00	0,00	40,00	0,00	40,00	0,00	0,00	0,00

1/1

União das Freguesias de Queluz e Belas

Mapa síntese detalhado

Ano: 2021

F4

Identificação dos bens a)			Património inicial b)		Acréscimos patrimoniais			Diminuições patrimoniais					Património final		Variação patrimonial	
Classificação geral			Bruto	Líquido	c) Aquisições	Grandes reparações e alterações	Totais	e) Abates	f) Desvalorizações	Amortizações		Total	Bruto	Líquido	Bruto	Líquido
GH	Nº Invent.	Descrição do bem								exercício g)	acumuladas					
(1)	(2)	(3)	(4)	(5)	(6)	(8)	(9=6+8)	(10)	(11)	(12)	(13)	(14=10+11+12)	(15=4+9-10-11)	(16=15-13)	(17=15-4)	(18=16-5)
107 01 07	234	Cadeira Com Rodas e Braços Com t	40,00	0,00	0,00	0,00	0,00	0,00	0,00	0,00	40,00	0,00	40,00	0,00	0,00	0,00
107 01 07	235	Cadeira Com Rodas Com Base e Cc	40,00	0,00	0,00	0,00	0,00	0,00	0,00	0,00	40,00	0,00	40,00	0,00	0,00	0,00
107 01 07	236	Cadeira Com Rodas Com Base e Cc	40,00	0,00	0,00	0,00	0,00	0,00	0,00	0,00	40,00	0,00	40,00	0,00	0,00	0,00
107 01 07	237	Cadeira Com Rodas Com Base e Cc	40,00	0,00	0,00	0,00	0,00	0,00	0,00	0,00	40,00	0,00	40,00	0,00	0,00	0,00
103 01 12	238	Secretária Tampo Em Melamina (12l	70,00	0,00	0,00	0,00	0,00	0,00	0,00	0,00	70,00	0,00	70,00	0,00	0,00	0,00
103 01 01	240	Armário Metal Preto Com 2 Portas D	80,00	0,00	0,00	0,00	0,00	0,00	0,00	0,00	80,00	0,00	80,00	0,00	0,00	0,00
103 01 01	241	Armário Metal Preto Com 2 Portas d	80,00	0,00	0,00	0,00	0,00	0,00	0,00	0,00	80,00	0,00	80,00	0,00	0,00	0,00
103 01 01	242	Armário Metal Preto Com Portas De:	80,00	0,00	0,00	0,00	0,00	0,00	0,00	0,00	80,00	0,00	80,00	0,00	0,00	0,00
103 01 01	243	Armário Metal Preto Com 2 Portas d	80,00	0,00	0,00	0,00	0,00	0,00	0,00	0,00	80,00	0,00	80,00	0,00	0,00	0,00
103 01 01	244	Armário Metal Preto Com 2 Portas d	80,00	0,00	0,00	0,00	0,00	0,00	0,00	0,00	80,00	0,00	80,00	0,00	0,00	0,00
107 04 01	245	Aparelho de Ar Condicionado Encas	1 000,00	124,96	0,00	0,00	0,00	0,00	0,00	124,96	1 000,00	124,96	1 000,00	0,00	0,00	-124,96
107 01 16	246	Estante de Madeira Faia C/ 4 Pratele	25,00	0,00	0,00	0,00	0,00	0,00	0,00	0,00	25,00	0,00	25,00	0,00	0,00	0,00
107 01 16	247	Estante de Madeira Faia C/ 4 Pratele	25,00	0,00	0,00	0,00	0,00	0,00	0,00	0,00	25,00	0,00	25,00	0,00	0,00	0,00
107 01 16	248	Estante de Madeira Faia C/ 4 Pratele	25,00	0,00	0,00	0,00	0,00	0,00	0,00	0,00	25,00	0,00	25,00	0,00	0,00	0,00
107 01 16	249	Estante de Madeira Faia C/ 4 Pratele	25,00	0,00	0,00	0,00	0,00	0,00	0,00	0,00	25,00	0,00	25,00	0,00	0,00	0,00
107 01 16	250	Estante de Madeira Faia C/ 4 Pratele	30,00	0,00	0,00	0,00	0,00	0,00	0,00	0,00	30,00	0,00	30,00	0,00	0,00	0,00
103 01 01	251	Armário Metal Preto Com 2 Portas d	80,00	0,00	0,00	0,00	0,00	0,00	0,00	0,00	80,00	0,00	80,00	0,00	0,00	0,00
103 01 01	252	Armário Metal Preto Tampo de Carv	80,00	0,00	0,00	0,00	0,00	0,00	0,00	0,00	80,00	0,00	80,00	0,00	0,00	0,00
103 01 12	253	Secretária Tampo Em Melamina Con	70,00	0,00	0,00	0,00	0,00	0,00	0,00	0,00	70,00	0,00	70,00	0,00	0,00	0,00
103 01 12	254	Secretária Tampo Em Melamina Con	70,00	0,00	0,00	0,00	0,00	0,00	0,00	0,00	70,00	0,00	70,00	0,00	0,00	0,00
103 01 12	255	Secretária Tampo Em Melamina Con	70,00	0,00	0,00	0,00	0,00	0,00	0,00	0,00	70,00	0,00	70,00	0,00	0,00	0,00
103 01 12	256	Secretária Tampo Em Melamina Con	70,00	0,00	0,00	0,00	0,00	0,00	0,00	0,00	70,00	0,00	70,00	0,00	0,00	0,00
103 01 12	257	Secretária Tampo Em Melamina Con	70,00	0,00	0,00	0,00	0,00	0,00	0,00	0,00	70,00	0,00	70,00	0,00	0,00	0,00
103 01 12	258	Secretária Tampo Em Melamina Con	70,00	0,00	0,00	0,00	0,00	0,00	0,00	0,00	70,00	0,00	70,00	0,00	0,00	0,00
103 01 12	259	Secretária Tampo Em Melamina Con	70,00	0,00	0,00	0,00	0,00	0,00	0,00	0,00	70,00	0,00	70,00	0,00	0,00	0,00
103 01 12	260	Secretária Tampo Em Melamina Con	70,00	0,00	0,00	0,00	0,00	0,00	0,00	0,00	70,00	0,00	70,00	0,00	0,00	0,00
103 01 12	261	Secretária Tampo Em Melamina Con	70,00	0,00	0,00	0,00	0,00	0,00	0,00	0,00	70,00	0,00	70,00	0,00	0,00	0,00
107 04 01	262	Ploter Hp Design Jet 450c	1 000,00	124,96	0,00	0,00	0,00	0,00	0,00	124,96	1 000,00	124,96	1 000,00	0,00	0,00	-124,96
103 01 01	263	Armário de Metal Preto Com 2 Porta	80,00	0,00	0,00	0,00	0,00	0,00	0,00	0,00	80,00	0,00	80,00	0,00	0,00	0,00

União das Freguesias de Queluz e Belas

Mapa síntese detalhado

Ano: 2021

F4

Identificação dos bens a)			Património Inicial b)		Acréscimos patrimoniais			Diminuições patrimoniais					Património final		Variação patrimonial		
Classificação geral			Bruto	Líquido	c) Aquisições	Grandes reparações e outros aumentos	Totais	e) Abates	f) Desvalorizações	Amortizações			Bruto	Líquido	Bruto	Líquido	
GH	Nº Invent.	Descrição do bem								exercício g)	acumuladas	Total					(14=10+11+12)
(1)	(2)	(3)	(4)	(5)	(6)	(7)	(8=6+7)	(9)	(10)	(11)	(12)	(13)	(14=10+11+12)	(15=4+9-10-11)	(16=15-13)	(17=15-4)	(18=16-5)
107 01 20	264	Mesa Redonda de Madeira 4 Pés Ta	120,00	0,00	0,00	0,00	0,00	0,00	0,00	0,00	0,00	120,00	0,00	120,00	0,00	0,00	0,00
103 01 10	265	Mesa Redonda Tampo Em Melanina	120,00	0,00	0,00	0,00	0,00	0,00	0,00	0,00	0,00	120,00	0,00	120,00	0,00	0,00	0,00
107 01 20	266	Mesa Redonda de Madeira 4 Pés Ta	120,00	0,00	0,00	0,00	0,00	0,00	0,00	0,00	0,00	120,00	0,00	120,00	0,00	0,00	0,00
107 01 18	267	Estante de Madeira Em Melanina Fa	25,00	0,00	0,00	0,00	0,00	0,00	0,00	0,00	0,00	25,00	0,00	25,00	0,00	0,00	0,00
107 04 01	268	Aparelho de Ar Condicionado Encas	1 000,00	124,96	0,00	0,00	0,00	0,00	0,00	0,00	124,96	1 000,00	124,96	1 000,00	0,00	0,00	-124,96
107 01 07	269	Cadeira Com Rodas Com Base e Cc	40,00	0,00	0,00	0,00	0,00	0,00	0,00	0,00	0,00	40,00	0,00	40,00	0,00	0,00	0,00
107 01 07	270	Cadeira Com Rodas Com Base e Cc	40,00	0,00	0,00	0,00	0,00	0,00	0,00	0,00	0,00	40,00	0,00	40,00	0,00	0,00	0,00
107 01 07	271	Cadeira Com Rodas Com Base e Cc	40,00	0,00	0,00	0,00	0,00	0,00	0,00	0,00	0,00	40,00	0,00	40,00	0,00	0,00	0,00
107 01 07	272	Cadeira Com Rodas Com Base e Cc	40,00	0,00	0,00	0,00	0,00	0,00	0,00	0,00	0,00	40,00	0,00	40,00	0,00	0,00	0,00
107 01 07	273	Cadeira Com Rodas Com Base e Cc	40,00	0,00	0,00	0,00	0,00	0,00	0,00	0,00	0,00	40,00	0,00	40,00	0,00	0,00	0,00
107 01 07	274	Cadeira Com Base e Costas Azul	40,00	0,00	0,00	0,00	0,00	0,00	0,00	0,00	0,00	40,00	0,00	40,00	0,00	0,00	0,00
103 01 05	275	Cadeira de Pés Com Base e Costas	40,00	0,00	0,00	0,00	0,00	0,00	0,00	0,00	0,00	40,00	0,00	40,00	0,00	0,00	0,00
103 01 05	276	Cadeira Pequena Sem Rodas Base	40,00	0,00	0,00	0,00	0,00	0,00	0,00	0,00	0,00	40,00	0,00	40,00	0,00	0,00	0,00
103 01 01	277	Armário Metal Preto Com 2 Portas D	80,00	0,00	0,00	0,00	0,00	0,00	0,00	0,00	0,00	80,00	0,00	80,00	0,00	0,00	0,00
103 01 01	278	Armário Metal Preto Com 2 Portas D	80,00	0,00	0,00	0,00	0,00	0,00	0,00	0,00	0,00	80,00	0,00	80,00	0,00	0,00	0,00
107 01 07	279	Cadeira Desdobrável Tecido Azul	40,00	0,00	0,00	0,00	0,00	0,00	0,00	0,00	0,00	40,00	0,00	40,00	0,00	0,00	0,00
107 01 07	280	Cadeira Desdobrável Tecido Azul	40,00	0,00	0,00	0,00	0,00	0,00	0,00	0,00	0,00	40,00	0,00	40,00	0,00	0,00	0,00
103 01 05	281	Cadeira de Metal Desdobrável Base	40,00	0,00	0,00	0,00	0,00	0,00	0,00	0,00	0,00	40,00	0,00	40,00	0,00	0,00	0,00
103 01 05	282	Cadeira de Metal Desdobrável Base	40,00	0,00	0,00	0,00	0,00	0,00	0,00	0,00	0,00	40,00	0,00	40,00	0,00	0,00	0,00
103 01 05	283	Cadeira de Metal Desdobrável Base	40,00	0,00	0,00	0,00	0,00	0,00	0,00	0,00	0,00	40,00	0,00	40,00	0,00	0,00	0,00
103 01 05	284	Cadeira de Metal Desdobrável Base	40,00	0,00	0,00	0,00	0,00	0,00	0,00	0,00	0,00	40,00	0,00	40,00	0,00	0,00	0,00
107 04 01	285	Aparelho de Ar Condicionado Daikin	1 000,00	124,96	0,00	0,00	0,00	0,00	0,00	0,00	124,96	1 000,00	124,96	1 000,00	0,00	0,00	-124,96
107 04 01	286	Aparelho de Ar Condicionado Daikin	1 000,00	124,96	0,00	0,00	0,00	0,00	0,00	0,00	124,96	1 000,00	124,96	1 000,00	0,00	0,00	-124,96
103 01 01	287	Armário Metal Preto Com 2 Portas d	80,00	0,00	0,00	0,00	0,00	0,00	0,00	0,00	0,00	80,00	0,00	80,00	0,00	0,00	0,00
103 01 01	288	Armário Metal Preto Com 2 Portas d	80,00	0,00	0,00	0,00	0,00	0,00	0,00	0,00	0,00	80,00	0,00	80,00	0,00	0,00	0,00
103 01 01	289	Armário Metal Preto Com 2 Portas d	80,00	0,00	0,00	0,00	0,00	0,00	0,00	0,00	0,00	80,00	0,00	80,00	0,00	0,00	0,00
107 01 20	290	Mesa Redonda Tampo Em Melamine	120,00	0,00	0,00	0,00	0,00	0,00	0,00	0,00	0,00	120,00	0,00	120,00	0,00	0,00	0,00
106 02 15	291	Quadro de Ardozia (241x108)	25,00	0,00	0,00	0,00	0,00	0,00	0,00	0,00	0,00	25,00	0,00	25,00	0,00	0,00	0,00
107 01 89	295	Dispensador de Papel Zlg Zag	10,00	0,00	0,00	0,00	0,00	0,00	0,00	0,00	0,00	10,00	0,00	10,00	0,00	0,00	0,00

União das Freguesias de Queluz e Belas

F4

Mapa síntese detalhado

Ano: 2021

Identificação dos bens a)			Património inicial b)		Acréscimos patrimoniais			Diminuições patrimoniais					Património final		Variação patrimonial	
Classificação geral			Bruto	Líquido	c) Aquisições	Grandes reparações e quitos aumentos	Totais (9=6+8)	e) Abates	f) Desvalorizações	Amortizações		Total (14=10+11+12)	Bruto	Líquido	Bruto	Líquido
GH	Nº Invent.	Descrição do bem								exercício g)	acumuladas					
(1)	(2)	(3)	(4)	(5)	(6)	(8)	(9=6+8)	(10)	(11)	(12)	(13)	(14=10+11+12)	(15=4+9-10-11)	(16=15-13)	(17=15-4)	(18=16-5)
107 01 99	286	Dispensador Sabonete Líquido	5,00	0,00	0,00	0,00	0,00	0,00	0,00	0,00	5,00	0,00	5,00	0,00	0,00	0,00
107 01 99	297	Suporte Papel Higiénico	10,00	0,00	0,00	0,00	0,00	0,00	0,00	0,00	10,00	0,00	10,00	0,00	0,00	0,00
107 01 99	300	Dispensador de Papel Zig Zag	10,00	0,00	0,00	0,00	0,00	0,00	0,00	0,00	10,00	0,00	10,00	0,00	0,00	0,00
107 01 99	301	Dispensador Sabonete Líquido	5,00	0,00	0,00	0,00	0,00	0,00	0,00	0,00	5,00	0,00	5,00	0,00	0,00	0,00
107 01 99	302	Dispensador de Papel Zig Zag	10,00	0,00	0,00	0,00	0,00	0,00	0,00	0,00	10,00	0,00	10,00	0,00	0,00	0,00
107 01 99	303	Suporte Papel Higiénico	10,00	0,00	0,00	0,00	0,00	0,00	0,00	0,00	10,00	0,00	10,00	0,00	0,00	0,00
103 01 12	304	Secretária Tampo Em Melamina Con	70,00	0,00	0,00	0,00	0,00	0,00	0,00	0,00	70,00	0,00	70,00	0,00	0,00	0,00
103 01 01	305	Armário de Metal Preto Com Portas	90,00	0,00	0,00	0,00	0,00	0,00	0,00	0,00	90,00	0,00	90,00	0,00	0,00	0,00
103 01 01	306	Armário Preto Com Portas de Corner	90,00	0,00	0,00	0,00	0,00	0,00	0,00	0,00	90,00	0,00	90,00	0,00	0,00	0,00
103 01 01	307	Armário Preto Com Portas de Corner	90,00	0,00	0,00	0,00	0,00	0,00	0,00	0,00	90,00	0,00	90,00	0,00	0,00	0,00
103 01 01	308	Armário de Metal Preto Com Portas	90,00	0,00	0,00	0,00	0,00	0,00	0,00	0,00	90,00	0,00	90,00	0,00	0,00	0,00
103 01 01	309	Armário Preto Com Portas de Corner	80,00	0,00	0,00	0,00	0,00	0,00	0,00	0,00	80,00	0,00	80,00	0,00	0,00	0,00
103 01 01	310	Armário Preto Com Portas de Corner	80,00	0,00	0,00	0,00	0,00	0,00	0,00	0,00	80,00	0,00	80,00	0,00	0,00	0,00
101 01 02	313	Computador Servidor	300,00	0,00	0,00	0,00	0,00	0,00	0,00	0,00	300,00	0,00	300,00	0,00	0,00	0,00
101 01 02	314	Servidor Qnap Cloud	300,00	0,00	0,00	0,00	0,00	0,00	0,00	0,00	300,00	0,00	300,00	0,00	0,00	0,00
103 01 13	336	Monitor Asus Vh 196	50,00	0,00	0,00	0,00	0,00	0,00	0,00	0,00	50,00	0,00	50,00	0,00	0,00	0,00
103 01 13	337	Monitor DELL Rev A2	50,00	0,00	0,00	0,00	0,00	0,00	0,00	0,00	50,00	0,00	50,00	0,00	0,00	0,00
103 01 13	338	Monitor Lg Flatron L1710s	50,00	0,00	0,00	0,00	0,00	0,00	0,00	0,00	50,00	0,00	50,00	0,00	0,00	0,00
103 01 13	340	Monitor Lg Flatron L1715s	50,00	0,00	0,00	0,00	0,00	0,00	0,00	0,00	50,00	0,00	50,00	0,00	0,00	0,00
103 01 13	342	Monitor Semtron 73v Gh1725	50,00	0,00	0,00	0,00	0,00	0,00	0,00	0,00	50,00	0,00	50,00	0,00	0,00	0,00
107 02 15	351	Quadro - Qtª Nova da Assunção	15,00	0,00	0,00	0,00	0,00	0,00	0,00	0,00	15,00	0,00	15,00	0,00	0,00	0,00
107 02 15	352	Quadro - Fonte de Belas	15,00	0,00	0,00	0,00	0,00	0,00	0,00	0,00	15,00	0,00	15,00	0,00	0,00	0,00
106 02 15	354	Cavalete de Madeira Para Pintura	5,00	0,00	0,00	0,00	0,00	0,00	0,00	0,00	5,00	0,00	5,00	0,00	0,00	0,00
107 01 07	355	Cadeira Com Base e Costas Forrad	40,00	0,00	0,00	0,00	0,00	0,00	0,00	0,00	40,00	0,00	40,00	0,00	0,00	0,00
107 01 07	356	Cadeira Com Base e Costas Forrad	40,00	0,00	0,00	0,00	0,00	0,00	0,00	0,00	40,00	0,00	40,00	0,00	0,00	0,00
103 01 05	357	Cadeira de Pés Com Base e Costas	40,00	0,00	0,00	0,00	0,00	0,00	0,00	0,00	40,00	0,00	40,00	0,00	0,00	0,00
107 01 07	358	Cadeira Com Rodas Com Base e Cc	40,00	0,00	0,00	0,00	0,00	0,00	0,00	0,00	40,00	0,00	40,00	0,00	0,00	0,00
103 01 05	359	Cadeira de Pés Com Base e Costas	40,00	0,00	0,00	0,00	0,00	0,00	0,00	0,00	40,00	0,00	40,00	0,00	0,00	0,00
107 01 07	360	Cadeira Com Base e Costas Forrad	40,00	0,00	0,00	0,00	0,00	0,00	0,00	0,00	40,00	0,00	40,00	0,00	0,00	0,00

União das Freguesias de Queluz e Belas
Mapa síntese detalhado

F4

Ano: 2021

Identificação dos bens a)			Património inicial b)		Acréscimos patrimoniais c)				Diminuições patrimoniais f)				Património final		Variação patrimonial	
Classificação geral			Bruto	Líquido	Aquisições	Grandes reparações e outros aumentos		Abates	Desvalorizações	Amortizações		Total	Bruto	Líquido	Bruto	Líquido
GH	Nº Invent.	Descrição do bem				Totais	Totais			exercício g)	acumuladas					
(1)	(2)	(3)	(4)	(5)	(6)	(8)	(9=6+8)	(10)	(11)	(12)	(13)	(14=10+11+12)	(15=4+9-10-11)	(16=15-13)	(17=15-4)	(18=16-5)
103 01 05	361	Cadeira Sem Braços Estofa Azul	40,00	0,00	0,00	0,00	0,00	0,00	0,00	0,00	40,00	0,00	40,00	0,00	0,00	0,00
107 01 07	362	Cadeira Com Rodas e Braço Com B:	40,00	0,00	0,00	0,00	0,00	0,00	0,00	0,00	40,00	0,00	40,00	0,00	0,00	0,00
107 01 07	363	Cadeira Com Base e Costas Ferrad	40,00	0,00	0,00	0,00	0,00	0,00	0,00	0,00	40,00	0,00	40,00	0,00	0,00	0,00
103 01 05	364	Cadeira Sem Braços Estofa Azul	40,00	0,00	0,00	0,00	0,00	0,00	0,00	0,00	40,00	0,00	40,00	0,00	0,00	0,00
103 01 06	365	Cadeira de Péa Com Base e Costas	40,00	0,00	0,00	0,00	0,00	0,00	0,00	0,00	40,00	0,00	40,00	0,00	0,00	0,00
107 01 07	367	Cadeira Com Rodas Com Base e Cc	40,00	0,00	0,00	0,00	0,00	0,00	0,00	0,00	40,00	0,00	40,00	0,00	0,00	0,00
107 01 07	368	Cadeira Com Rodas e Braços Com I	40,00	0,00	0,00	0,00	0,00	0,00	0,00	0,00	40,00	0,00	40,00	0,00	0,00	0,00
103 01 01	370	Armário Caçifo Com 2 Portas Metal i	100,00	0,00	0,00	0,00	0,00	0,00	0,00	0,00	100,00	0,00	100,00	0,00	0,00	0,00
103 01 05	373	Cadeira Sem Rodas Base e Costas	30,00	0,00	0,00	0,00	0,00	0,00	0,00	0,00	30,00	0,00	30,00	0,00	0,00	0,00
103 01 13	378	Monitor Samtron 73v Gh1725	50,00	0,00	0,00	0,00	0,00	0,00	0,00	0,00	50,00	0,00	50,00	0,00	0,00	0,00
101 01 01	377	Armário Bastidor Preto Com Porta di	500,00	62,48	0,00	0,00	0,00	0,00	0,00	62,48	500,00	62,48	500,00	0,00	0,00	-62,48
102 01 13	379	Telefone Cisco Ip Phone Spa 504g +	20,00	0,00	0,00	0,00	0,00	0,00	0,00	0,00	20,00	0,00	20,00	0,00	0,00	0,00
101 01 04	380	Switch Hp Procure 2524 24 Portas	800,00	0,00	0,00	0,00	0,00	0,00	0,00	0,00	800,00	0,00	800,00	0,00	0,00	0,00
110 25 04	381	Compressor Mod. 6w00060	250,00	0,00	0,00	0,00	0,00	0,00	0,00	0,00	250,00	0,00	250,00	0,00	0,00	0,00
110 25 04	382	Máquina de Lavar A Pressão Karche	250,00	0,00	0,00	0,00	0,00	0,00	0,00	0,00	250,00	0,00	250,00	0,00	0,00	0,00
107 01 07	384	Cadeira Desdobrável Azul	30,00	0,00	0,00	0,00	0,00	0,00	0,00	0,00	30,00	0,00	30,00	0,00	0,00	0,00
107 01 07	385	Cadeira Desdobrável Preta	30,00	0,00	0,00	0,00	0,00	0,00	0,00	0,00	30,00	0,00	30,00	0,00	0,00	0,00
108 01 99	388	Palco	2 000,00	250,04	0,00	0,00	0,00	0,00	0,00	250,00	1 999,98	250,00	2 000,00	0,04	0,00	-250,00
107 01 07	388	Cadeira de Plástico Branco	30,00	0,00	0,00	0,00	0,00	0,00	0,00	0,00	30,00	0,00	30,00	0,00	0,00	0,00
107 01 07	389	Cadeira Azul de Plástico Desdobráv	30,00	0,00	0,00	0,00	0,00	0,00	0,00	0,00	30,00	0,00	30,00	0,00	0,00	0,00
107 01 07	390	Cadeira Desdobrável Tecido Azul	30,00	0,00	0,00	0,00	0,00	0,00	0,00	0,00	30,00	0,00	30,00	0,00	0,00	0,00
107 01 07	391	Cadeira Desdobrável Tecido Azul	30,00	0,00	0,00	0,00	0,00	0,00	0,00	0,00	30,00	0,00	30,00	0,00	0,00	0,00
107 01 07	392	Cadeira Desdobrável Tecido Azul	30,00	0,00	0,00	0,00	0,00	0,00	0,00	0,00	30,00	0,00	30,00	0,00	0,00	0,00
107 01 07	393	Cadeira Desdobrável Tecido Azul	30,00	0,00	0,00	0,00	0,00	0,00	0,00	0,00	30,00	0,00	30,00	0,00	0,00	0,00
107 01 07	394	Cadeira Desdobrável Tecido Azul	30,00	0,00	0,00	0,00	0,00	0,00	0,00	0,00	30,00	0,00	30,00	0,00	0,00	0,00
107 01 07	395	Cadeira Desdobrável Tecido Azul	30,00	0,00	0,00	0,00	0,00	0,00	0,00	0,00	30,00	0,00	30,00	0,00	0,00	0,00
107 01 07	396	Cadeira Desdobrável Tecido Azul	30,00	0,00	0,00	0,00	0,00	0,00	0,00	0,00	30,00	0,00	30,00	0,00	0,00	0,00
107 01 07	397	Cadeira Desdobrável Tecido Azul	30,00	0,00	0,00	0,00	0,00	0,00	0,00	0,00	30,00	0,00	30,00	0,00	0,00	0,00
107 01 07	398	Cadeira Desdobrável Tecido Azul	30,00	0,00	0,00	0,00	0,00	0,00	0,00	0,00	30,00	0,00	30,00	0,00	0,00	0,00

União das Freguesias de Queluz e Belas

F4

Mapa síntese detalhado

Ano: 2021

Identificação dos bens e)			Património inicial b)		Acréscimos patrimoniais			Diminuições patrimoniais					Património final		Variação patrimonial	
Classificação geral			Bruto	Líquido	c) Aquisições	Grandes reparações e outras melhorias	Totais (8=5+6)	e) Abates	f) Desvalorizações	g) Amortizações		Total (14=10+11+12)	Bruto	Líquido	Bruto	Líquido
GH	Nº Invent.	Descrição do bem								exercício	acumuladas					
(1)	(2)	(3)	(4)	(5)	(6)	(8)	(9=5+6)	(10)	(11)	(12)	(13)	(14=10+11+12)	(15=4+8-10-11)	(16=15-13)	(17=15-4)	(18=16-5)
107 01 07	399	Cadeira Desdobrável Tecido Azul	30,00	0,00	0,00	0,00	0,00	0,00	0,00	0,00	30,00	0,00	30,00	0,00	0,00	0,00
107 01 07	400	Cadeira Desdobrável Tecido Azul	30,00	0,00	0,00	0,00	0,00	0,00	0,00	0,00	30,00	0,00	30,00	0,00	0,00	0,00
107 01 07	401	Cadeira Desdobrável Tecido Azul	30,00	0,00	0,00	0,00	0,00	0,00	0,00	0,00	30,00	0,00	30,00	0,00	0,00	0,00
107 01 07	402	Cadeira Com Base e Costas Azul	30,00	0,00	0,00	0,00	0,00	0,00	0,00	0,00	30,00	0,00	30,00	0,00	0,00	0,00
103 01 05	403	Cadeira Com Base e Costas de Estc	30,00	0,00	0,00	0,00	0,00	0,00	0,00	0,00	30,00	0,00	30,00	0,00	0,00	0,00
107 01 07	404	Cadeira de Metal Desdobrável Base	30,00	0,00	0,00	0,00	0,00	0,00	0,00	0,00	30,00	0,00	30,00	0,00	0,00	0,00
103 01 05	405	Cadeira de Costas Altas Com Braço	30,00	0,00	0,00	0,00	0,00	0,00	0,00	0,00	30,00	0,00	30,00	0,00	0,00	0,00
103 01 05	406	Cadeira de Costas Altas Com Braço	30,00	0,00	0,00	0,00	0,00	0,00	0,00	0,00	30,00	0,00	30,00	0,00	0,00	0,00
103 01 05	407	Cadeira de Costas Altas Com Braço	30,00	0,00	0,00	0,00	0,00	0,00	0,00	0,00	30,00	0,00	30,00	0,00	0,00	0,00
103 01 05	408	Cadeira de Costas Altas Com Braço	30,00	0,00	0,00	0,00	0,00	0,00	0,00	0,00	30,00	0,00	30,00	0,00	0,00	0,00
103 01 05	409	Cadeira de Costas Altas Com Braço	30,00	0,00	0,00	0,00	0,00	0,00	0,00	0,00	30,00	0,00	30,00	0,00	0,00	0,00
103 01 05	410	Cadeira de Costas Altas Com Braço	30,00	0,00	0,00	0,00	0,00	0,00	0,00	0,00	30,00	0,00	30,00	0,00	0,00	0,00
103 01 10	411	Mesa de Reunião Com Tampo Em M	120,00	0,00	0,00	0,00	0,00	0,00	0,00	0,00	120,00	0,00	120,00	0,00	0,00	0,00
107 05 02	412	Aquecedor de Entrada Centauro	30,00	0,00	0,00	0,00	0,00	0,00	0,00	0,00	30,00	0,00	30,00	0,00	0,00	0,00
107 05 02	413	Termoventilador Ufesa Type C_ho02	30,00	0,00	0,00	0,00	0,00	0,00	0,00	0,00	30,00	0,00	30,00	0,00	0,00	0,00
107 05 02	414	Termoventilador Ufesa Type C_ho02	30,00	0,00	0,00	0,00	0,00	0,00	0,00	0,00	30,00	0,00	30,00	0,00	0,00	0,00
107 05 02	415	Termoventilador Becken Modelo F22	30,00	0,00	0,00	0,00	0,00	0,00	0,00	0,00	30,00	0,00	30,00	0,00	0,00	0,00
103 01 05	416	Cadeira de Costas Altas Com Braço	30,00	0,00	0,00	0,00	0,00	0,00	0,00	0,00	30,00	0,00	30,00	0,00	0,00	0,00
103 01 05	417	Cadeira Com Rodas e Braços Costa	30,00	0,00	0,00	0,00	0,00	0,00	0,00	0,00	30,00	0,00	30,00	0,00	0,00	0,00
103 01 10	418	Mesa Redonda de Madeira Com Tan	120,00	0,00	0,00	0,00	0,00	0,00	0,00	0,00	120,00	0,00	120,00	0,00	0,00	0,00
103 01 01	419	Armário de Metal Cinza Com 2 Porta	80,00	0,00	0,00	0,00	0,00	0,00	0,00	0,00	80,00	0,00	80,00	0,00	0,00	0,00
107 01 20	420	Mesa 4 Pés Com Tampo Em Melanir	120,00	0,00	0,00	0,00	0,00	0,00	0,00	0,00	120,00	0,00	120,00	0,00	0,00	0,00
103 01 12	421	Secretária Tampo Em Melanir Con	70,00	0,00	0,00	0,00	0,00	0,00	0,00	0,00	70,00	0,00	70,00	0,00	0,00	0,00
103 01 05	423	Cadeira de Metal Desdobrável Base	30,00	0,00	0,00	0,00	0,00	0,00	0,00	0,00	30,00	0,00	30,00	0,00	0,00	0,00
103 01 13	425	Monitor Lg Flatron L 1715s	50,00	0,00	0,00	0,00	0,00	0,00	0,00	0,00	50,00	0,00	50,00	0,00	0,00	0,00
107 01 06	427	Bengaleiro Preto Em Ferro	80,00	0,00	0,00	0,00	0,00	0,00	0,00	0,00	80,00	0,00	80,00	0,00	0,00	0,00
103 01 01	428	Armário de Metal Cinza Com 2 Porta	90,00	0,00	0,00	0,00	0,00	0,00	0,00	0,00	90,00	0,00	90,00	0,00	0,00	0,00
107 01 06	429	Bengaleiro Preto Com Base Em Mer	80,00	0,00	0,00	0,00	0,00	0,00	0,00	0,00	80,00	0,00	80,00	0,00	0,00	0,00
103 01 03	430	Blombó Azul	50,00	0,00	0,00	0,00	0,00	0,00	0,00	0,00	50,00	0,00	50,00	0,00	0,00	0,00

União das Freguesias de Queluz e Belas

F4

Mapa síntese detalhado

Ano: 2021

Identificação dos bens a)			Património inicial b)		Acréscimos patrimoniais			Diminuições patrimoniais					Património final		Variação patrimonial		
Classificação geral			Bruto	Líquido	c) Aquisições	Grandes reparações e custos de melhoria	Totais	e) Abates	f) Desvalorizações	g) Amortizações			Total	Bruto	Líquido	Bruto	Líquido
GH	Nº Invent.	Descrição do bem								exercício	acumuladas	Total					
(1)	(2)	(3)	(4)	(5)	(6)	(8)	(9=8+8)	(10)	(11)	(12)	(13)	(14=10+11+12)	(15=4+8-10-11)	(16=15-13)	(17=15-4)	(18=16-5)	
103 01 03	431	Bionbo Azul	50,00	0,00	0,00	0,00	0,00	0,00	0,00	0,00	0,00	50,00	0,00	50,00	0,00	0,00	0,00
103 01 03	432	Bionbo Azul (91x155)	50,00	0,00	0,00	0,00	0,00	0,00	0,00	0,00	0,00	50,00	0,00	50,00	0,00	0,00	0,00
107 01 99	433	Dispensador de Papel Higiénico	10,00	0,00	0,00	0,00	0,00	0,00	0,00	0,00	0,00	10,00	0,00	10,00	0,00	0,00	0,00
107 01 13	434	Escadote de Alumínio de 4 Degraus	35,00	0,00	0,00	0,00	0,00	0,00	0,00	0,00	0,00	35,00	0,00	35,00	0,00	0,00	0,00
107 01 99	435	Dispensador de Sabonete Líquido	5,00	0,00	0,00	0,00	0,00	0,00	0,00	0,00	0,00	5,00	0,00	5,00	0,00	0,00	0,00
107 01 99	436	Dispensador de Papel Zig Zag	10,00	0,00	0,00	0,00	0,00	0,00	0,00	0,00	0,00	10,00	0,00	10,00	0,00	0,00	0,00
103 01 05	437	Cadeira de Metal Desdobrável Base	30,00	0,00	0,00	0,00	0,00	0,00	0,00	0,00	0,00	30,00	0,00	30,00	0,00	0,00	0,00
107 01 07	438	Cadeira Com Braços Com Base e Cr	30,00	0,00	0,00	0,00	0,00	0,00	0,00	0,00	0,00	30,00	0,00	30,00	0,00	0,00	0,00
107 01 07	439	Cadeira Com Braços Com Base e Cr	30,00	0,00	0,00	0,00	0,00	0,00	0,00	0,00	0,00	30,00	0,00	30,00	0,00	0,00	0,00
107 01 07	440	Cadeira Com Braços Com Base e Cr	30,00	0,00	0,00	0,00	0,00	0,00	0,00	0,00	0,00	30,00	0,00	30,00	0,00	0,00	0,00
107 01 07	441	Cadeira Com Braços Com Base e Cr	30,00	0,00	0,00	0,00	0,00	0,00	0,00	0,00	0,00	30,00	0,00	30,00	0,00	0,00	0,00
107 01 07	442	Cadeira Com Braços Com Base e Cr	30,00	0,00	0,00	0,00	0,00	0,00	0,00	0,00	0,00	30,00	0,00	30,00	0,00	0,00	0,00
103 01 05	443	Cadeira Com Base e Costas de Estc	30,00	0,00	0,00	0,00	0,00	0,00	0,00	0,00	0,00	30,00	0,00	30,00	0,00	0,00	0,00
103 01 05	444	Cadeira Com Base e Costas de Estc	30,00	0,00	0,00	0,00	0,00	0,00	0,00	0,00	0,00	30,00	0,00	30,00	0,00	0,00	0,00
103 01 05	445	Cadeira Com Base e Costas de Estc	25,00	0,00	0,00	0,00	0,00	0,00	0,00	0,00	0,00	25,00	0,00	25,00	0,00	0,00	0,00
103 01 05	446	Cadeira Com Base e Costas de Estc	25,00	0,00	0,00	0,00	0,00	0,00	0,00	0,00	0,00	25,00	0,00	25,00	0,00	0,00	0,00
103 01 12	447	Secretária Tempo Em Melamina Con	70,00	0,00	0,00	0,00	0,00	0,00	0,00	0,00	0,00	70,00	0,00	70,00	0,00	0,00	0,00
103 01 12	448	Secretária Tempo Em Melamina Con	70,00	0,00	0,00	0,00	0,00	0,00	0,00	0,00	0,00	70,00	0,00	70,00	0,00	0,00	0,00
107 01 20	449	Mesa 4 Pés Tempo Em Carvalho Cie	120,00	0,00	0,00	0,00	0,00	0,00	0,00	0,00	0,00	120,00	0,00	120,00	0,00	0,00	0,00
107 01 16	450	Estante de Madeira Com 5 Prateleir	40,00	0,00	0,00	0,00	0,00	0,00	0,00	0,00	0,00	40,00	0,00	40,00	0,00	0,00	0,00
107 01 16	451	Estante de Madeira Com 3 Prateleir	25,00	0,00	0,00	0,00	0,00	0,00	0,00	0,00	0,00	25,00	0,00	25,00	0,00	0,00	0,00
107 01 20	452	Mesa 4 Pés Tempo Em Carvalho Cie	120,00	0,00	0,00	0,00	0,00	0,00	0,00	0,00	0,00	120,00	0,00	120,00	0,00	0,00	0,00
103 01 04	453	Bloco de 3 Gavetas Com Fecho	60,00	0,00	0,00	0,00	0,00	0,00	0,00	0,00	0,00	60,00	0,00	60,00	0,00	0,00	0,00
103 01 05	455	Cadeira Com Base e Costas Forrad	25,00	0,00	0,00	0,00	0,00	0,00	0,00	0,00	0,00	25,00	0,00	25,00	0,00	0,00	0,00
103 01 05	456	Cadeira de Direcção V/ Com Costa /	25,00	0,00	0,00	0,00	0,00	0,00	0,00	0,00	0,00	25,00	0,00	25,00	0,00	0,00	0,00
103 01 04	457	Bloco de 3 Gavetas Com Fecho	60,00	0,00	0,00	0,00	0,00	0,00	0,00	0,00	0,00	60,00	0,00	60,00	0,00	0,00	0,00
101 01 07	458	Impressora Hp Officejet 5610 All-in-c	60,00	0,00	0,00	0,00	0,00	0,00	0,00	0,00	0,00	60,00	0,00	60,00	0,00	0,00	0,00
107 01 20	459	Mesa Melade Octogonal de Ferro e	120,00	0,00	0,00	0,00	0,00	0,00	0,00	0,00	0,00	120,00	0,00	120,00	0,00	0,00	0,00
103 01 99	463	Armário Metal Preto Com Portas Dei	25,00	0,00	0,00	0,00	0,00	0,00	0,00	0,00	0,00	25,00	0,00	25,00	0,00	0,00	0,00

União das Freguesias de Queluz e Belas

F4

Mapa síntese detalhado

Ano: 2021

Identificação dos bens a)			Património inicial b)		Acréscimos patrimoniais			Diminuições patrimoniais					Património final		Variação patrimonial		
Classificação geral			Bruto	Líquido	c) Aquisições	Grandes reparações e manutenções	Totais	e) Abates	f) Desvalorizações	g) Amortizações			Total	Bruto	Líquido	Bruto	Líquido
GH	Nº Invent.	Descrição do bem								exercício	acumuladas	Total					
(1)	(2)	(3)	(4)	(5)	(6)	(8)	(9=6+8)	(10)	(11)	(12)	(13)	(14=10+11+12)	(15=4+9-10-11)	(16=16-13)	(17=15-4)	(18=16-5)	
101 01 04	484	Switch Ibdn 24 Portas	60,00	0,00	0,00	0,00	0,00	0,00	0,00	0,00	60,00	0,00	60,00	0,00	0,00	0,00	
110 25 04	466	Compressor Sterwins 150	250,00	0,00	0,00	0,00	0,00	0,00	0,00	0,00	250,00	0,00	250,00	0,00	0,00	0,00	
107 01 07	467	Cadeira Desdobrável Preta	25,00	0,00	0,00	0,00	0,00	0,00	0,00	0,00	25,00	0,00	25,00	0,00	0,00	0,00	
107 01 07	468	Cadeira de Metal Desdobrável Base	25,00	0,00	0,00	0,00	0,00	0,00	0,00	0,00	25,00	0,00	25,00	0,00	0,00	0,00	
103 01 05	469	Cadeira de Metal Desdobrável Base	25,00	0,00	0,00	0,00	0,00	0,00	0,00	0,00	25,00	0,00	25,00	0,00	0,00	0,00	
107 01 07	471	Cadeira de Metal Desdobrável Base	25,00	0,00	0,00	0,00	0,00	0,00	0,00	0,00	25,00	0,00	25,00	0,00	0,00	0,00	
107 01 07	472	Cadeira de Metal Desdobrável Base	25,00	0,00	0,00	0,00	0,00	0,00	0,00	0,00	25,00	0,00	25,00	0,00	0,00	0,00	
107 01 07	473	Cadeira de Metal Desdobrável Base	25,00	0,00	0,00	0,00	0,00	0,00	0,00	0,00	25,00	0,00	25,00	0,00	0,00	0,00	
107 01 07	474	Cadeira de Metal Desdobrável Base	25,00	0,00	0,00	0,00	0,00	0,00	0,00	0,00	25,00	0,00	25,00	0,00	0,00	0,00	
107 01 07	475	Cadeira de Metal Desdobrável Base	25,00	0,00	0,00	0,00	0,00	0,00	0,00	0,00	25,00	0,00	25,00	0,00	0,00	0,00	
107 01 07	476	Cadeira de Metal Desdobrável Base	25,00	0,00	0,00	0,00	0,00	0,00	0,00	0,00	25,00	0,00	25,00	0,00	0,00	0,00	
107 01 07	477	Cadeira de Metal Desdobrável Base	25,00	0,00	0,00	0,00	0,00	0,00	0,00	0,00	25,00	0,00	25,00	0,00	0,00	0,00	
107 01 07	478	Cadeira Com Base e Costas Formad	25,00	0,00	0,00	0,00	0,00	0,00	0,00	0,00	25,00	0,00	25,00	0,00	0,00	0,00	
107 01 07	479	Cadeira de Metal Desdobrável Base	25,00	0,00	0,00	0,00	0,00	0,00	0,00	0,00	25,00	0,00	25,00	0,00	0,00	0,00	
107 01 07	480	Cadeira de Metal Desdobrável Base	25,00	0,00	0,00	0,00	0,00	0,00	0,00	0,00	25,00	0,00	25,00	0,00	0,00	0,00	
107 01 07	482	Cadeira de Metal Desdobrável Base	25,00	0,00	0,00	0,00	0,00	0,00	0,00	0,00	25,00	0,00	25,00	0,00	0,00	0,00	
107 01 07	483	Cadeira de Metal Desdobrável Base	25,00	0,00	0,00	0,00	0,00	0,00	0,00	0,00	25,00	0,00	25,00	0,00	0,00	0,00	
107 01 07	484	Cadeira de Metal Desdobrável Base	25,00	0,00	0,00	0,00	0,00	0,00	0,00	0,00	25,00	0,00	25,00	0,00	0,00	0,00	
107 01 07	485	Cadeira Com Rodas e Braços Com I	25,00	0,00	0,00	0,00	0,00	0,00	0,00	0,00	25,00	0,00	25,00	0,00	0,00	0,00	
107 01 07	486	Cadeira de Metal Desdobrável Base	25,00	0,00	0,00	0,00	0,00	0,00	0,00	0,00	25,00	0,00	25,00	0,00	0,00	0,00	
107 01 07	487	Cadeira de Metal Desdobrável Base	25,00	0,00	0,00	0,00	0,00	0,00	0,00	0,00	25,00	0,00	25,00	0,00	0,00	0,00	
107 01 07	488	Cadeira de Metal Desdobrável Base	25,00	0,00	0,00	0,00	0,00	0,00	0,00	0,00	25,00	0,00	25,00	0,00	0,00	0,00	
103 01 05	489	Cadeira Com Rodas Sem Braços Ca	25,00	0,00	0,00	0,00	0,00	0,00	0,00	0,00	25,00	0,00	25,00	0,00	0,00	0,00	
107 01 07	492	Cadeira Desdobrável Preta	25,00	0,00	0,00	0,00	0,00	0,00	0,00	0,00	25,00	0,00	25,00	0,00	0,00	0,00	
103 01 12	493	Secretária Tampo Em Melamina Pé	70,00	0,00	0,00	0,00	0,00	0,00	0,00	0,00	70,00	0,00	70,00	0,00	0,00	0,00	
107 01 16	494	Estante de Metal Com 6 Prateleiras	80,00	0,00	0,00	0,00	0,00	0,00	0,00	0,00	80,00	0,00	80,00	0,00	0,00	0,00	
107 01 16	496	Estante Metálica Azul e Amarela Cor	80,00	0,00	0,00	0,00	0,00	0,00	0,00	0,00	80,00	0,00	80,00	0,00	0,00	0,00	
107 01 16	498	Estante Metálica Azul e Amarela Cor	80,00	0,00	0,00	0,00	0,00	0,00	0,00	0,00	80,00	0,00	80,00	0,00	0,00	0,00	
103 01 08	497	Estante de Metal Com 6 Prateleiras	80,00	0,00	0,00	0,00	0,00	0,00	0,00	0,00	80,00	0,00	80,00	0,00	0,00	0,00	

União das Freguesias de Queluz e Belas

Mapa síntese detalhado

Ano: 2021

F4

Identificação dos bens a)			Património inicial b)		Acréscimos patrimoniais				Diminuições patrimoniais				Património final		Variação patrimonial	
Classificação geral			Bruto	Líquido	c) Aquisições	Grandes reparações e outros aumentos	Totais (9=6+8)	e) Abates	f) Desvalorizações	Amortizações		Total (14=10+11+12)	Bruto (15=4+9-10-11)	Líquido (16=15-13)	Bruto (17=15-4)	Líquido (18=16-5)
GH	Nº Invent	Descrição do bem								exercício g)	acumuladas (13)					
(1)	(2)	(3)	(4)	(5)	(6)	(8)	(9=6+8)	(10)	(11)	(12)	(13)	(14=10+11+12)	(15=4+9-10-11)	(16=15-13)	(17=15-4)	(18=16-5)
103 01 08	488	Estante de Metal Com 6 Prateleiras	80,00	0,00	0,00	0,00	0,00	0,00	0,00	0,00	80,00	0,00	80,00	0,00	0,00	0,00
103 01 08	489	Estante de Metal Com 6 Prateleiras	120,00	0,00	0,00	0,00	0,00	0,00	0,00	0,00	120,00	0,00	120,00	0,00	0,00	0,00
103 01 08	500	Estante de Metal Com 6 Prateleiras	120,00	0,00	0,00	0,00	0,00	0,00	0,00	0,00	120,00	0,00	120,00	0,00	0,00	0,00
103 01 08	501	Estante de Metal Com 6 Prateleiras	80,00	0,00	0,00	0,00	0,00	0,00	0,00	0,00	80,00	0,00	80,00	0,00	0,00	0,00
107 01 99	502	Placard de Madeira Com Painel de C	5,00	0,00	0,00	0,00	0,00	0,00	0,00	0,00	5,00	0,00	5,00	0,00	0,00	0,00
107 01 99	503	Placard de Madeira Com Painel de C	5,00	0,00	0,00	0,00	0,00	0,00	0,00	0,00	5,00	0,00	5,00	0,00	0,00	0,00
107 01 99	504	Placard de Madeira Com Painel de C	5,00	0,00	0,00	0,00	0,00	0,00	0,00	0,00	5,00	0,00	5,00	0,00	0,00	0,00
107 01 99	505	Placard de Madeira Com Painel de C	5,00	0,00	0,00	0,00	0,00	0,00	0,00	0,00	5,00	0,00	5,00	0,00	0,00	0,00
107 01 99	506	Placard de Madeira Com Painel de C	5,00	0,00	0,00	0,00	0,00	0,00	0,00	0,00	5,00	0,00	5,00	0,00	0,00	0,00
107 01 99	508	Placard de Madeira Com Painel de C	5,00	0,00	0,00	0,00	0,00	0,00	0,00	0,00	5,00	0,00	5,00	0,00	0,00	0,00
107 01 99	509	Placard de Madeira Com Painel de C	5,00	0,00	0,00	0,00	0,00	0,00	0,00	0,00	5,00	0,00	5,00	0,00	0,00	0,00
101 01 01	510	Armário Bastidor Branco (60x67x101	500,00	82,48	0,00	0,00	0,00	0,00	0,00	82,48	500,00	82,48	500,00	0,00	0,00	-62,48
107 01 20	511	Mesa de Refeições de Madeira Ext	120,00	0,00	0,00	0,00	0,00	0,00	0,00	0,00	120,00	0,00	120,00	0,00	0,00	0,00
107 01 20	512	Mesa Metade Octogonal de Ferro e	120,00	0,00	0,00	0,00	0,00	0,00	0,00	0,00	120,00	0,00	120,00	0,00	0,00	0,00
103 01 12	513	Secretária Tampo Em Melamina Con	70,00	0,00	0,00	0,00	0,00	0,00	0,00	0,00	70,00	0,00	70,00	0,00	0,00	0,00
107 01 20	514	Mesa Metade Octogonal de Madeira	120,00	0,00	0,00	0,00	0,00	0,00	0,00	0,00	120,00	0,00	120,00	0,00	0,00	0,00
107 01 20	515	Mesa Metade Octogonal de Madeira	120,00	0,00	0,00	0,00	0,00	0,00	0,00	0,00	120,00	0,00	120,00	0,00	0,00	0,00
107 01 20	516	Mesa Metade Octogonal de Madeira	120,00	0,00	0,00	0,00	0,00	0,00	0,00	0,00	120,00	0,00	120,00	0,00	0,00	0,00
107 01 20	517	Mesa Tampo de Madeira Em Melani	120,00	0,00	0,00	0,00	0,00	0,00	0,00	0,00	120,00	0,00	120,00	0,00	0,00	0,00
107 01 07	518	Cadeira Antiga de Madeira Com Tar	50,00	0,00	0,00	0,00	0,00	0,00	0,00	0,00	50,00	0,00	50,00	0,00	0,00	0,00
107 01 07	519	Cadeira Antiga de Madeira Com Bra	50,00	0,00	0,00	0,00	0,00	0,00	0,00	0,00	50,00	0,00	50,00	0,00	0,00	0,00
107 01 20	520	Mesa Tampo de Madeira Em Melani	120,00	0,00	0,00	0,00	0,00	0,00	0,00	0,00	120,00	0,00	120,00	0,00	0,00	0,00
107 01 23	521	Secretária de Madeira Tipo Pau Prei	100,00	0,00	0,00	0,00	0,00	0,00	0,00	0,00	100,00	0,00	100,00	0,00	0,00	0,00
107 01 07	522	Cadeira de Madeira Com Base e Co	25,00	0,00	0,00	0,00	0,00	0,00	0,00	0,00	25,00	0,00	25,00	0,00	0,00	0,00
107 01 07	523	Cadeira de Madeira Com Base e Co	25,00	0,00	0,00	0,00	0,00	0,00	0,00	0,00	25,00	0,00	25,00	0,00	0,00	0,00
107 01 07	524	Cadeira de Madeira Antiga Com Bas	25,00	0,00	0,00	0,00	0,00	0,00	0,00	0,00	25,00	0,00	25,00	0,00	0,00	0,00
107 01 07	525	Cadeira de Madeira Antiga Com Bas	25,00	0,00	0,00	0,00	0,00	0,00	0,00	0,00	25,00	0,00	25,00	0,00	0,00	0,00
106 03 12	526	Mesa de Mistura + Leitor Dvd + Cd F	80,00	0,00	0,00	0,00	0,00	0,00	0,00	0,00	80,00	0,00	80,00	0,00	0,00	0,00
106 03 03	527	Coluna de Som Opera 406 D	15,00	0,00	0,00	0,00	0,00	0,00	0,00	0,00	15,00	0,00	15,00	0,00	0,00	0,00

União das Freguesias de Queluz e Belas
Mapa síntese detalhado

F4

Ano: 2021

Identificação dos bens a)			Património inicial b)		Acréscimos patrimoniais			Diminuições patrimoniais					Património final		Variação patrimonial		
Classificação geral			Bruto	Líquido	c) Aquisições	Grandes reparações e outras melhorias	Totais (9=6+8)	e) Abates	f) Desvalorizações	g) Amortizações		Total (14=10+11+12)	Bruto	Líquido	Bruto	Líquido	
GH	Nº Invent.	Descrição do bem								exercício	acumuladas						(15=4+9-10-11)
(1)	(2)	(3)	(4)	(5)	(6)	(8)	(9=6+8)	(10)	(11)	(12)	(13)	(14=10+11+12)	(15=4+9-10-11)	(16=15-13)	(17=15-4)	(18=16-5)	
109 03 03	528	Roçadeira Stihl Ht 133	0,00	0,00	0,00	0,00	0,00	0,00	0,00	0,00	0,00	0,00	0,00	0,00	0,00	0,00	0,00
106 03 03	529	Coluna de Som Opera 405 D	15,00	0,00	0,00	0,00	0,00	0,00	0,00	0,00	16,00	0,00	16,00	0,00	0,00	0,00	0,00
107 01 02	530	Armário Antigo Com Adomos de Mar	30,00	0,00	0,00	0,00	0,00	0,00	0,00	0,00	30,00	0,00	30,00	0,00	0,00	0,00	0,00
107 01 02	531	Armário Antigo Com Adomos de Mar	30,00	0,00	0,00	0,00	0,00	0,00	0,00	0,00	30,00	0,00	30,00	0,00	0,00	0,00	0,00
107 01 23	532	Mesa de Madeira Maciça Castanha	100,00	0,00	0,00	0,00	0,00	0,00	0,00	0,00	100,00	0,00	100,00	0,00	0,00	0,00	0,00
103 01 10	533	Mesa de Reunião de Madeira Maciça	100,00	0,00	0,00	0,00	0,00	0,00	0,00	0,00	100,00	0,00	100,00	0,00	0,00	0,00	0,00
110 04 13	534	"saltilão" Ir Abg	900,00	0,00	0,00	0,00	0,00	0,00	0,00	0,00	900,00	0,00	900,00	0,00	0,00	0,00	0,00
110 04 13	535	Martelo Eléctrico Bosch Gsn 11e	200,00	0,00	0,00	0,00	0,00	0,00	0,00	0,00	200,00	0,00	200,00	0,00	0,00	0,00	0,00
110 18 02	536	Máquina de Solder Elarco 210a	180,00	0,00	0,00	0,00	0,00	0,00	0,00	0,00	180,00	0,00	180,00	0,00	0,00	0,00	0,00
110 04 08	537	Gerador Eh178.0 Ohv Robin	150,00	0,00	0,00	0,00	0,00	0,00	0,00	0,00	150,00	0,00	150,00	0,00	0,00	0,00	0,00
110 04 08	538	Gerador Honda Gx 200	150,00	0,00	0,00	0,00	0,00	0,00	0,00	0,00	150,00	0,00	150,00	0,00	0,00	0,00	0,00
110 15 09	539	Rebarbadora Einhell	150,00	0,00	0,00	0,00	0,00	0,00	0,00	0,00	150,00	0,00	150,00	0,00	0,00	0,00	0,00
110 15 01	542	Barbequim Black&decker Profession	120,00	0,00	0,00	0,00	0,00	0,00	0,00	0,00	120,00	0,00	120,00	0,00	0,00	0,00	0,00
108 02 07	543	Pulverizador "atomizador Hipolito"	400,00	0,00	0,00	0,00	0,00	0,00	0,00	0,00	400,00	0,00	400,00	0,00	0,00	0,00	0,00
108 03 03	544	Mini Motosserra Echo Ls-3400	60,00	0,00	0,00	0,00	0,00	0,00	0,00	0,00	60,00	0,00	60,00	0,00	0,00	0,00	0,00
109 03 03	545	Motosserra Stihl Ms 391	60,00	0,00	0,00	0,00	0,00	0,00	0,00	0,00	275,00	0,00	275,00	0,00	0,00	0,00	0,00
109 03 03	547	Corta-sebes X1690 Mod. Tl 26pud-7-	275,00	0,00	0,00	0,00	0,00	0,00	0,00	0,00	335,00	0,00	335,00	0,00	0,00	0,00	0,00
108 03 03	548	Corta-sebes Kawasaki Th 23	335,00	0,00	0,00	0,00	0,00	0,00	0,00	0,00	180,00	0,00	180,00	0,00	0,00	0,00	0,00
109 03 98	549	Soprador de Folhas Echo Pb 255es	180,00	0,00	0,00	0,00	0,00	0,00	0,00	0,00	150,00	0,00	150,00	0,00	0,00	0,00	0,00
110 15 09	550	Rebarbadora Black&decker Professi	150,00	0,00	0,00	0,00	0,00	0,00	0,00	0,00	250,00	0,00	250,00	0,00	0,00	0,00	0,00
110 25 04	551	Pá Terraco T-275 para Bob-Cat	250,00	0,00	0,00	0,00	0,00	0,00	0,00	0,00	30,00	0,00	30,00	0,00	0,00	0,00	0,00
111 02 02	562	Esmaril Black&decker Profissional I	30,00	0,00	0,00	0,00	0,00	0,00	0,00	0,00	10,00	0,00	10,00	0,00	0,00	0,00	0,00
107 08 03	563	Microondas Samsung Tds	55,35	0,00	0,00	0,00	0,00	0,00	0,00	0,00	55,35	0,00	55,35	0,00	0,00	0,00	0,00
107 01 99	566	Dispensador Rolo Papel Mãos	10,00	0,00	0,00	0,00	0,00	0,00	0,00	0,00	20,00	0,00	20,00	0,00	0,00	0,00	0,00
107 01 07	583	Cadeira preta de Plástico	20,00	0,00	0,00	0,00	0,00	0,00	0,00	0,00	20,00	0,00	20,00	0,00	0,00	0,00	0,00
107 01 07	584	Cadeira preta de Plástico	20,00	0,00	0,00	0,00	0,00	0,00	0,00	0,00	20,00	0,00	20,00	0,00	0,00	0,00	0,00
107 01 07	585	Cadeira preta de Plástico	20,00	0,00	0,00	0,00	0,00	0,00	0,00	0,00	20,00	0,00	20,00	0,00	0,00	0,00	0,00
107 01 07	586	Cadeira preta de Plástico	20,00	0,00	0,00	0,00	0,00	0,00	0,00	0,00	20,00	0,00	20,00	0,00	0,00	0,00	0,00
107 01 07	587	Cadeira preta de Plástico	20,00	0,00	0,00	0,00	0,00	0,00	0,00	0,00	20,00	0,00	20,00	0,00	0,00	0,00	0,00

União das Freguesias de Queluz e Belas

F4

Mapa síntese detalhado

Ano: 2021

Identificação dos bens a)			Património inicial b)		Acréscimos patrimoniais			Diminuições patrimoniais					Património final		Variação patrimonial		
Classificação geral			Bruto	Líquido	c) Aquisições	Grandes reparações e outros aumentos	Totais (9=6+8)	e) Abates	f) Desvalorizações	Amortizações			Total	Bruto	Líquido	Bruto	Líquido
GH	Nº Invent.	Descrição do bem								exercício g)	acumuladas	(12)					
(1)	(2)	(3)	(4)	(5)	(6)	(8)	(9)	(10)	(11)	(12)	(13)	(14=10+11+12)	(15=4+8-10-11)	(16=15-13)	(17=15-4)	(18=16-5)	
107 01 07	568	Cadeira preta de Plástico	20,00	0,00	0,00	0,00	0,00	0,00	0,00	0,00	20,00	0,00	20,00	0,00	0,00	0,00	
107 01 07	569	Cadeira preta de Plástico	20,00	0,00	0,00	0,00	0,00	0,00	0,00	0,00	20,00	0,00	20,00	0,00	0,00	0,00	
107 01 07	570	Cadeira preta de Plástico	20,00	0,00	0,00	0,00	0,00	0,00	0,00	0,00	20,00	0,00	20,00	0,00	0,00	0,00	
107 01 07	571	Cadeira preta de Plástico	20,00	0,00	0,00	0,00	0,00	0,00	0,00	0,00	20,00	0,00	20,00	0,00	0,00	0,00	
107 01 07	572	Cadeira preta de Plástico	20,00	0,00	0,00	0,00	0,00	0,00	0,00	0,00	20,00	0,00	20,00	0,00	0,00	0,00	
107 01 07	573	Cadeira preta de Plástico	20,00	0,00	0,00	0,00	0,00	0,00	0,00	0,00	20,00	0,00	20,00	0,00	0,00	0,00	
107 01 07	574	Cadeira preta de Plástico	20,00	0,00	0,00	0,00	0,00	0,00	0,00	0,00	20,00	0,00	20,00	0,00	0,00	0,00	
107 01 07	575	Cadeira preta de Plástico	20,00	0,00	0,00	0,00	0,00	0,00	0,00	0,00	20,00	0,00	20,00	0,00	0,00	0,00	
107 01 07	576	Cadeira preta de Plástico	20,00	0,00	0,00	0,00	0,00	0,00	0,00	0,00	20,00	0,00	20,00	0,00	0,00	0,00	
107 01 07	577	Cadeira preta de Plástico	20,00	0,00	0,00	0,00	0,00	0,00	0,00	0,00	20,00	0,00	20,00	0,00	0,00	0,00	
107 01 07	578	Cadeira preta de Plástico	20,00	0,00	0,00	0,00	0,00	0,00	0,00	0,00	20,00	0,00	20,00	0,00	0,00	0,00	
107 01 07	579	Cadeira preta de Plástico	20,00	0,00	0,00	0,00	0,00	0,00	0,00	0,00	20,00	0,00	20,00	0,00	0,00	0,00	
107 01 07	580	Cadeira preta de Plástico	20,00	0,00	0,00	0,00	0,00	0,00	0,00	0,00	20,00	0,00	20,00	0,00	0,00	0,00	
107 01 07	581	Cadeira preta de Plástico	20,00	0,00	0,00	0,00	0,00	0,00	0,00	0,00	20,00	0,00	20,00	0,00	0,00	0,00	
107 01 07	582	Cadeira preta de Plástico	20,00	0,00	0,00	0,00	0,00	0,00	0,00	0,00	20,00	0,00	20,00	0,00	0,00	0,00	
107 01 07	583	Cadeira preta de Plástico	20,00	0,00	0,00	0,00	0,00	0,00	0,00	0,00	20,00	0,00	20,00	0,00	0,00	0,00	
107 01 07	584	Cadeira preta de Plástico	20,00	0,00	0,00	0,00	0,00	0,00	0,00	0,00	20,00	0,00	20,00	0,00	0,00	0,00	
107 01 13	585	Escadas Extensível de Alumínio	120,00	0,00	0,00	0,00	0,00	0,00	0,00	0,00	120,00	0,00	120,00	0,00	0,00	0,00	
107 01 13	586	Escadas Extensível de Alumínio	120,00	0,00	0,00	0,00	0,00	0,00	0,00	0,00	120,00	0,00	120,00	0,00	0,00	0,00	
109 03 03	587	Roçadoura Comag Bc 4800dx	120,00	0,00	0,00	0,00	0,00	0,00	0,00	0,00	120,00	0,00	120,00	0,00	0,00	0,00	
108 03 03	588	Roçadoura Echo Srm-420es	460,48	0,00	0,00	0,00	0,00	0,00	0,00	0,00	460,48	0,00	460,48	0,00	0,00	0,00	
108 03 03	590	Corta-relva Kawasaki FC 180V RT-4	130,00	0,00	0,00	0,00	0,00	0,00	0,00	0,00	130,00	0,00	130,00	0,00	0,00	0,00	
108 03 03	594	Roçadoura Kubota D430	120,00	0,00	0,00	0,00	0,00	0,00	0,00	0,00	120,00	0,00	120,00	0,00	0,00	0,00	
107 01 07	595	Cadeira preta de Plástico	20,00	0,00	0,00	0,00	0,00	0,00	0,00	0,00	20,00	0,00	20,00	0,00	0,00	0,00	
103 01 05	596	Cadeira de Metal Desdobrável Base	20,00	0,00	0,00	0,00	0,00	0,00	0,00	0,00	20,00	0,00	20,00	0,00	0,00	0,00	
107 01 07	597	Cadeira preta de Plástico	20,00	0,00	0,00	0,00	0,00	0,00	0,00	0,00	20,00	0,00	20,00	0,00	0,00	0,00	
107 01 07	598	Cadeira preta de Plástico	20,00	0,00	0,00	0,00	0,00	0,00	0,00	0,00	20,00	0,00	20,00	0,00	0,00	0,00	
107 01 07	599	Cadeira preta de Plástico	20,00	0,00	0,00	0,00	0,00	0,00	0,00	0,00	20,00	0,00	20,00	0,00	0,00	0,00	
107 01 07	600	Cadeira preta de Plástico	20,00	0,00	0,00	0,00	0,00	0,00	0,00	0,00	20,00	0,00	20,00	0,00	0,00	0,00	

União das Freguesias de Queluz e Belas

F4

Mapa síntese detalhado

Ano: 2021

Identificação dos bens a)			Património Inicial b)		Acréscimos patrimoniais			Diminuições patrimoniais					Património final		Variação patrimonial	
Classificação geral			Bruto	Líquido	c) Aquisições	Grandes reparações e obsolescências	Totais	e) Abates	f) Desvalorizações	g) Amortizações		Total	Bruto	Líquido	Bruto	Líquido
GH	Nº Invent.	Descrição do bem								exercício	acumuladas					
(1)	(2)	(3)	(4)	(5)	(6)	(8)	(9=6+8)	(10)	(11)	(12)	(13)	(14=10+11+12)	(15=4+9-10-11)	(16=15-13)	(17=15-4)	(18=16-5)
107 01 07	602	Cadeira preta de Plástico	20,00	0,00	0,00	0,00	0,00	0,00	0,00	0,00	20,00	0,00	20,00	0,00	0,00	0,00
107 01 07	603	Cadeira preta de Plástico	20,00	0,00	0,00	0,00	0,00	0,00	0,00	0,00	20,00	0,00	20,00	0,00	0,00	0,00
107 01 07	604	Cadeira preta de Plástico	20,00	0,00	0,00	0,00	0,00	0,00	0,00	0,00	20,00	0,00	20,00	0,00	0,00	0,00
103 01 05	606	Cadeira de Metal Desdobrável Base	20,00	0,00	0,00	0,00	0,00	0,00	0,00	0,00	20,00	0,00	20,00	0,00	0,00	0,00
107 01 07	607	Cadeira preta de Plástico	20,00	0,00	0,00	0,00	0,00	0,00	0,00	0,00	20,00	0,00	20,00	0,00	0,00	0,00
107 01 07	609	Cadeira preta de Plástico	20,00	0,00	0,00	0,00	0,00	0,00	0,00	0,00	20,00	0,00	20,00	0,00	0,00	0,00
103 01 05	610	Cadeira de Metal Desdobrável Base	20,00	0,00	0,00	0,00	0,00	0,00	0,00	0,00	20,00	0,00	20,00	0,00	0,00	0,00
107 01 07	611	Cadeira de Metal Desdobrável Base	20,00	0,00	0,00	0,00	0,00	0,00	0,00	0,00	20,00	0,00	20,00	0,00	0,00	0,00
103 01 05	613	Cadeira Com Rodas e Braços Costa	20,00	0,00	0,00	0,00	0,00	0,00	0,00	0,00	20,00	0,00	20,00	0,00	0,00	0,00
107 01 07	614	Cadeira de Metal Desdobrável Base	20,00	0,00	0,00	0,00	0,00	0,00	0,00	0,00	20,00	0,00	20,00	0,00	0,00	0,00
107 01 07	615	Cadeira de Metal Desdobrável Base	20,00	0,00	0,00	0,00	0,00	0,00	0,00	0,00	20,00	0,00	20,00	0,00	0,00	0,00
103 01 05	616	Cadeira de Metal Desdobrável Base	20,00	0,00	0,00	0,00	0,00	0,00	0,00	0,00	20,00	0,00	20,00	0,00	0,00	0,00
103 01 05	619	Cadeira de Metal Desdobrável Base	20,00	0,00	0,00	0,00	0,00	0,00	0,00	0,00	20,00	0,00	20,00	0,00	0,00	0,00
107 01 07	621	Cadeira de Metal Desdobrável Base	20,00	0,00	0,00	0,00	0,00	0,00	0,00	0,00	20,00	0,00	20,00	0,00	0,00	0,00
107 01 07	622	Cadeira de Metal Desdobrável Base	20,00	0,00	0,00	0,00	0,00	0,00	0,00	0,00	20,00	0,00	20,00	0,00	0,00	0,00
107 01 07	624	Cadeira Desdobrável Tecido Azul	20,00	0,00	0,00	0,00	0,00	0,00	0,00	0,00	20,00	0,00	20,00	0,00	0,00	0,00
107 01 07	625	Cadeira Desdobrável Tecido Azul	20,00	0,00	0,00	0,00	0,00	0,00	0,00	0,00	20,00	0,00	20,00	0,00	0,00	0,00
107 01 07	626	Cadeira Desdobrável Tecido Azul	20,00	0,00	0,00	0,00	0,00	0,00	0,00	0,00	20,00	0,00	20,00	0,00	0,00	0,00
107 01 07	626	Cadeira Desdobrável Tecido Azul	20,00	0,00	0,00	0,00	0,00	0,00	0,00	0,00	20,00	0,00	20,00	0,00	0,00	0,00
107 01 07	629	Cadeira desdobrável cor preta	20,00	0,00	0,00	0,00	0,00	0,00	0,00	0,00	20,00	0,00	20,00	0,00	0,00	0,00
103 01 05	631	Cadeira de Metal Desdobrável Base	20,00	0,00	0,00	0,00	0,00	0,00	0,00	0,00	20,00	0,00	20,00	0,00	0,00	0,00
107 01 07	633	Cadeira desdobrável cor preta	20,00	0,00	0,00	0,00	0,00	0,00	0,00	0,00	20,00	0,00	20,00	0,00	0,00	0,00
107 01 07	635	Cadeira desdobrável cor preta	20,00	0,00	0,00	0,00	0,00	0,00	0,00	0,00	20,00	0,00	20,00	0,00	0,00	0,00
107 01 07	636	Cadeira Desdobrável Tecido Azul	20,00	0,00	0,00	0,00	0,00	0,00	0,00	0,00	20,00	0,00	20,00	0,00	0,00	0,00
107 01 07	637	Cadeira desdobrável cor preta	20,00	0,00	0,00	0,00	0,00	0,00	0,00	0,00	20,00	0,00	20,00	0,00	0,00	0,00
107 01 07	639	Cadeira de Metal Desdobrável Base	20,00	0,00	0,00	0,00	0,00	0,00	0,00	0,00	20,00	0,00	20,00	0,00	0,00	0,00
107 01 07	640	Cadeira desdobrável cor preta	20,00	0,00	0,00	0,00	0,00	0,00	0,00	0,00	20,00	0,00	20,00	0,00	0,00	0,00
107 01 07	641	Cadeira de Metal Desdobrável Base	20,00	0,00	0,00	0,00	0,00	0,00	0,00	0,00	20,00	0,00	20,00	0,00	0,00	0,00
107 01 07	642	Cadeira de Metal Desdobrável Base	20,00	0,00	0,00	0,00	0,00	0,00	0,00	0,00	20,00	0,00	20,00	0,00	0,00	0,00

União das Freguesias de Queluz e Belas
Mapa síntese detalhado

F4

Ano: 2021

Identificação dos bens a)			Património inicial b)		Acréscimos patrimoniais			Diminuições patrimoniais					Património final		Variação patrimonial		
Classificação geral			Bruto	Líquido	c) Aquisições	Grandes reparações e outras melhorias	Totais (8=6+8)	e)		f) Amortizações			Total (14=10+11+12)	Bruto (15=4+6-10-11)	Líquido (16=15-13)	Bruto (17=15-4)	Líquido (18=16-5)
GH	Nº Invent.	Descrição do bem						Abates	Desvalorizações	exercício g)	acumuladas	Total					
(1)	(2)	(3)	(4)	(5)	(6)	(8)	(9=6+8)	(10)	(11)	(12)	(13)	(14=10+11+12)	(15=4+6-10-11)	(16=15-13)	(17=15-4)	(18=16-5)	
107 01 07	644	Cadeira de Metal Desdobrável Base	20,00	0,00	0,00	0,00	0,00	0,00	0,00	0,00	20,00	0,00	20,00	0,00	0,00	0,00	
103 01 05	646	Cadeira de Metal Desdobrável Base	20,00	0,00	0,00	0,00	0,00	0,00	0,00	0,00	20,00	0,00	20,00	0,00	0,00	0,00	
107 01 07	647	Cadeira de Metal Desdobrável Base	20,00	0,00	0,00	0,00	0,00	0,00	0,00	0,00	20,00	0,00	20,00	0,00	0,00	0,00	
107 01 07	648	Cadeira Desdobrável Preto	20,00	0,00	0,00	0,00	0,00	0,00	0,00	0,00	20,00	0,00	20,00	0,00	0,00	0,00	
107 01 07	649	Cadeira de Metal Desdobrável Base	20,00	0,00	0,00	0,00	0,00	0,00	0,00	0,00	20,00	0,00	20,00	0,00	0,00	0,00	
107 01 07	650	Cadeira de Metal Desdobrável Base	20,00	0,00	0,00	0,00	0,00	0,00	0,00	0,00	20,00	0,00	20,00	0,00	0,00	0,00	
103 01 05	652	Cadeira de Metal Desdobrável Base	20,00	0,00	0,00	0,00	0,00	0,00	0,00	0,00	20,00	0,00	20,00	0,00	0,00	0,00	
107 01 07	653	Cadeira de Metal Desdobrável Preto	20,00	0,00	0,00	0,00	0,00	0,00	0,00	0,00	20,00	0,00	20,00	0,00	0,00	0,00	
103 01 05	654	Cadeira de Metal Desdobrável Base	20,00	0,00	0,00	0,00	0,00	0,00	0,00	0,00	20,00	0,00	20,00	0,00	0,00	0,00	
107 01 07	656	Escada extensível de alumínio	20,00	0,00	0,00	0,00	0,00	0,00	0,00	0,00	20,00	0,00	20,00	0,00	0,00	0,00	
107 01 07	657	Cadeira de Metal Desdobrável Base	20,00	0,00	0,00	0,00	0,00	0,00	0,00	0,00	20,00	0,00	20,00	0,00	0,00	0,00	
103 01 05	658	Cadeira de Metal Desdobrável Base	20,00	0,00	0,00	0,00	0,00	0,00	0,00	0,00	20,00	0,00	20,00	0,00	0,00	0,00	
107 01 07	659	Cadeira de Metal Desdobrável Base	20,00	0,00	0,00	0,00	0,00	0,00	0,00	0,00	20,00	0,00	20,00	0,00	0,00	0,00	
103 01 05	660	Cadeira de Metal Desdobrável Base	20,00	0,00	0,00	0,00	0,00	0,00	0,00	0,00	20,00	0,00	20,00	0,00	0,00	0,00	
107 01 07	662	Cadeira Desdobrável Tecido Azul	20,00	0,00	0,00	0,00	0,00	0,00	0,00	0,00	20,00	0,00	20,00	0,00	0,00	0,00	
103 01 05	663	Cadeira de Metal Desdobrável Base	20,00	0,00	0,00	0,00	0,00	0,00	0,00	0,00	20,00	0,00	20,00	0,00	0,00	0,00	
107 01 07	664	Cadeira preta de Plástico	20,00	0,00	0,00	0,00	0,00	0,00	0,00	0,00	20,00	0,00	20,00	0,00	0,00	0,00	
103 01 05	665	Cadeira de Metal Desdobrável Base	20,00	0,00	0,00	0,00	0,00	0,00	0,00	0,00	20,00	0,00	20,00	0,00	0,00	0,00	
107 01 07	666	Cadeira preta de Plástico	20,00	0,00	0,00	0,00	0,00	0,00	0,00	0,00	20,00	0,00	20,00	0,00	0,00	0,00	
107 01 07	667	Cadeira preta de Plástico	20,00	0,00	0,00	0,00	0,00	0,00	0,00	0,00	20,00	0,00	20,00	0,00	0,00	0,00	
107 01 07	669	Cadeira preta de Plástico	20,00	0,00	0,00	0,00	0,00	0,00	0,00	0,00	20,00	0,00	20,00	0,00	0,00	0,00	
107 01 07	670	Cadeira preta de Plástico	20,00	0,00	0,00	0,00	0,00	0,00	0,00	0,00	20,00	0,00	20,00	0,00	0,00	0,00	
103 01 05	672	Cadeira de Metal Desdobrável Base	20,00	0,00	0,00	0,00	0,00	0,00	0,00	0,00	20,00	0,00	20,00	0,00	0,00	0,00	
107 01 07	673	Cadeira preta de Plástico	20,00	0,00	0,00	0,00	0,00	0,00	0,00	0,00	20,00	0,00	20,00	0,00	0,00	0,00	
107 01 07	675	Cadeira preta de Plástico	20,00	0,00	0,00	0,00	0,00	0,00	0,00	0,00	20,00	0,00	20,00	0,00	0,00	0,00	
107 01 07	676	Cadeira preta de Plástico	20,00	0,00	0,00	0,00	0,00	0,00	0,00	0,00	20,00	0,00	20,00	0,00	0,00	0,00	
110 04 11	678	Betoneira Vermelha Ls 300	140,00	0,00	0,00	0,00	0,00	0,00	0,00	0,00	140,00	0,00	140,00	0,00	0,00	0,00	
107 01 13	681	Escadas Extensível de Alumínio	35,00	0,00	0,00	0,00	0,00	0,00	0,00	0,00	35,00	0,00	35,00	0,00	0,00	0,00	
107 01 07	682	Cadeira preta de Plástico	20,00	0,00	0,00	0,00	0,00	0,00	0,00	0,00	20,00	0,00	20,00	0,00	0,00	0,00	

União das Freguesias de Queluz e Belas

F4

Mapa síntese detalhado

Ano: 2021

Identificação dos bens a)			Património inicial b)		Acréscimos patrimoniais			Diminuições patrimoniais					Património final		Variação patrimonial	
Classificação geral			Bruto	Líquido	c) Aquisições	Grandes reparações e outras melhorias	Totais (9=6+8)	e) Abates	f) Desvalorizações	Amortizações		Total (14=10+11+12)	Bruto	Líquido	Bruto	Líquido
GH	Nº Invent.	Descrição do bem								exercício g)	acumuladas					
(1)	(2)	(3)	(4)	(5)	(6)	(8)	(9=6+8)	(10)	(11)	(12)	(13)	(14=10+11+12)	(15=4+9-10-11)	(16=15-13)	(17=15-4)	(18=16-6)
107 01 07	683	Cadeira preta de Plástico	20,00	0,00	0,00	0,00	0,00	0,00	0,00	0,00	20,00	0,00	20,00	0,00	0,00	0,00
107 01 07	684	Cadeira preta de Plástico	20,00	0,00	0,00	0,00	0,00	0,00	0,00	0,00	20,00	0,00	20,00	0,00	0,00	0,00
107 01 07	685	Cadeira preta de Plástico	20,00	0,00	0,00	0,00	0,00	0,00	0,00	0,00	20,00	0,00	20,00	0,00	0,00	0,00
107 01 07	686	Cadeira preta de Plástico	20,00	0,00	0,00	0,00	0,00	0,00	0,00	0,00	20,00	0,00	20,00	0,00	0,00	0,00
107 01 07	687	Cadeira preta de Plástico	20,00	0,00	0,00	0,00	0,00	0,00	0,00	0,00	20,00	0,00	20,00	0,00	0,00	0,00
107 01 07	688	Cadeira preta de Plástico	20,00	0,00	0,00	0,00	0,00	0,00	0,00	0,00	20,00	0,00	20,00	0,00	0,00	0,00
107 01 07	689	Cadeira preta de Plástico	20,00	0,00	0,00	0,00	0,00	0,00	0,00	0,00	20,00	0,00	20,00	0,00	0,00	0,00
107 01 07	690	Cadeira preta de Plástico	20,00	0,00	0,00	0,00	0,00	0,00	0,00	0,00	20,00	0,00	20,00	0,00	0,00	0,00
107 01 07	691	Cadeira preta de Plástico	20,00	0,00	0,00	0,00	0,00	0,00	0,00	0,00	20,00	0,00	20,00	0,00	0,00	0,00
107 01 07	692	Cadeira preta de Plástico	20,00	0,00	0,00	0,00	0,00	0,00	0,00	0,00	20,00	0,00	20,00	0,00	0,00	0,00
107 01 07	693	Cadeira preta de Plástico	20,00	0,00	0,00	0,00	0,00	0,00	0,00	0,00	20,00	0,00	20,00	0,00	0,00	0,00
107 01 07	694	Cadeira preta de Plástico	20,00	0,00	0,00	0,00	0,00	0,00	0,00	0,00	20,00	0,00	20,00	0,00	0,00	0,00
107 01 07	695	Cadeira preta de Plástico	20,00	0,00	0,00	0,00	0,00	0,00	0,00	0,00	20,00	0,00	20,00	0,00	0,00	0,00
107 01 07	696	Cadeira preta de Plástico	20,00	0,00	0,00	0,00	0,00	0,00	0,00	0,00	20,00	0,00	20,00	0,00	0,00	0,00
107 01 07	697	Cadeira preta de Plástico	20,00	0,00	0,00	0,00	0,00	0,00	0,00	0,00	20,00	0,00	20,00	0,00	0,00	0,00
107 01 07	698	Cadeira preta de Plástico	20,00	0,00	0,00	0,00	0,00	0,00	0,00	0,00	20,00	0,00	20,00	0,00	0,00	0,00
107 01 07	699	Cadeira preta de Plástico	20,00	0,00	0,00	0,00	0,00	0,00	0,00	0,00	20,00	0,00	20,00	0,00	0,00	0,00
107 01 07	700	Cadeira preta de Plástico	20,00	0,00	0,00	0,00	0,00	0,00	0,00	0,00	20,00	0,00	20,00	0,00	0,00	0,00
107 01 07	701	Cadeira preta de Plástico	20,00	0,00	0,00	0,00	0,00	0,00	0,00	0,00	20,00	0,00	20,00	0,00	0,00	0,00
107 01 07	702	Cadeira preta de Plástico	20,00	0,00	0,00	0,00	0,00	0,00	0,00	0,00	20,00	0,00	20,00	0,00	0,00	0,00
107 01 07	703	Cadeira preta de Plástico	20,00	0,00	0,00	0,00	0,00	0,00	0,00	0,00	20,00	0,00	20,00	0,00	0,00	0,00
107 01 07	704	Cadeira preta de Plástico	20,00	0,00	0,00	0,00	0,00	0,00	0,00	0,00	20,00	0,00	20,00	0,00	0,00	0,00
107 01 07	705	Cadeira preta de Plástico	20,00	0,00	0,00	0,00	0,00	0,00	0,00	0,00	20,00	0,00	20,00	0,00	0,00	0,00
107 01 07	706	Cadeira preta de Plástico	20,00	0,00	0,00	0,00	0,00	0,00	0,00	0,00	20,00	0,00	20,00	0,00	0,00	0,00
107 01 07	707	Cadeira preta de Plástico	20,00	0,00	0,00	0,00	0,00	0,00	0,00	0,00	20,00	0,00	20,00	0,00	0,00	0,00
107 01 07	708	Cadeira preta de plástico	20,00	0,00	0,00	0,00	0,00	0,00	0,00	0,00	20,00	0,00	20,00	0,00	0,00	0,00
107 01 07	709	Cadeira preta de plástico	20,00	0,00	0,00	0,00	0,00	0,00	0,00	0,00	20,00	0,00	20,00	0,00	0,00	0,00
107 01 07	710	Cadeira preta de plástico	20,00	0,00	0,00	0,00	0,00	0,00	0,00	0,00	20,00	0,00	20,00	0,00	0,00	0,00
107 01 07	711	Cadeira preta de plástico	20,00	0,00	0,00	0,00	0,00	0,00	0,00	0,00	20,00	0,00	20,00	0,00	0,00	0,00

União das Freguesias de Queluz e Belas

Mapa síntese detalhado

Ano: 2021

F4

Identificação dos bens a)			Património inicial b)		Acréscimos patrimoniais			Diminuições patrimoniais					Património final		Variação patrimonial		
Classificação geral			Bruto	Líquido	c) Aquisições	Grandes reparações e outros aumentos	Totais (8=6+8)	e) Abates	f) Desvalorizações	g) Amortizações			Total (14=10+11+12)	Bruto (15=4+9-10-11)	Líquido (16=15-13)	Bruto (17=15-4)	Líquido (18=16-5)
GH	Nº Invent.	Descrição do bem								exercício	acumuladas	Total					
(1)	(2)	(3)	(4)	(5)	(6)	(8)	(9=6+8)	(10)	(11)	(12)	(13)	(14=10+11+12)	(15=4+9-10-11)	(16=15-13)	(17=15-4)	(18=16-5)	
107 01 07	712	Cadeira preta de plástico	20,00	0,00	0,00	0,00	0,00	0,00	0,00	0,00	20,00	0,00	20,00	0,00	0,00	0,00	
107 01 07	713	Cadeira preta de plástico	20,00	0,00	0,00	0,00	0,00	0,00	0,00	0,00	20,00	0,00	20,00	0,00	0,00	0,00	
107 01 07	714	Cadeira preta de plástico	20,00	0,00	0,00	0,00	0,00	0,00	0,00	0,00	20,00	0,00	20,00	0,00	0,00	0,00	
107 01 07	715	Cadeira preta de plástico	20,00	0,00	0,00	0,00	0,00	0,00	0,00	0,00	20,00	0,00	20,00	0,00	0,00	0,00	
107 01 07	716	Cadeira preta de plástico	20,00	0,00	0,00	0,00	0,00	0,00	0,00	0,00	20,00	0,00	20,00	0,00	0,00	0,00	
107 01 07	717	Cadeira preta de plástico	20,00	0,00	0,00	0,00	0,00	0,00	0,00	0,00	20,00	0,00	20,00	0,00	0,00	0,00	
107 01 07	718	Cadeira preta de plástico	20,00	0,00	0,00	0,00	0,00	0,00	0,00	0,00	20,00	0,00	20,00	0,00	0,00	0,00	
107 01 07	719	Cadeira preta de plástico	20,00	0,00	0,00	0,00	0,00	0,00	0,00	0,00	20,00	0,00	20,00	0,00	0,00	0,00	
107 01 07	720	Cadeira preta de plástico	20,00	0,00	0,00	0,00	0,00	0,00	0,00	0,00	20,00	0,00	20,00	0,00	0,00	0,00	
107 01 07	721	Cadeira preta de plástico	20,00	0,00	0,00	0,00	0,00	0,00	0,00	0,00	20,00	0,00	20,00	0,00	0,00	0,00	
107 01 07	722	Cadeira preta de plástico	20,00	0,00	0,00	0,00	0,00	0,00	0,00	0,00	20,00	0,00	20,00	0,00	0,00	0,00	
107 01 07	723	Cadeira preta de plástico	20,00	0,00	0,00	0,00	0,00	0,00	0,00	0,00	20,00	0,00	20,00	0,00	0,00	0,00	
107 01 07	724	Cadeira preta de plástico	20,00	0,00	0,00	0,00	0,00	0,00	0,00	0,00	20,00	0,00	20,00	0,00	0,00	0,00	
107 01 07	725	Cadeira preta de plástico	20,00	0,00	0,00	0,00	0,00	0,00	0,00	0,00	20,00	0,00	20,00	0,00	0,00	0,00	
107 01 07	726	Cadeira preta de plástico	20,00	0,00	0,00	0,00	0,00	0,00	0,00	0,00	20,00	0,00	20,00	0,00	0,00	0,00	
107 01 07	727	Cadeira preta de plástico	20,00	0,00	0,00	0,00	0,00	0,00	0,00	0,00	20,00	0,00	20,00	0,00	0,00	0,00	
107 01 07	728	Cadeira preta de plástico	20,00	0,00	0,00	0,00	0,00	0,00	0,00	0,00	20,00	0,00	20,00	0,00	0,00	0,00	
107 01 07	729	Cadeira preta de plástico	20,00	0,00	0,00	0,00	0,00	0,00	0,00	0,00	20,00	0,00	20,00	0,00	0,00	0,00	
107 01 07	730	Cadeira preta de plástico	20,00	0,00	0,00	0,00	0,00	0,00	0,00	0,00	20,00	0,00	20,00	0,00	0,00	0,00	
107 01 07	731	Cadeira preta de plástico	20,00	0,00	0,00	0,00	0,00	0,00	0,00	0,00	20,00	0,00	20,00	0,00	0,00	0,00	
107 01 07	732	Cadeira preta de plástico	20,00	0,00	0,00	0,00	0,00	0,00	0,00	0,00	20,00	0,00	20,00	0,00	0,00	0,00	
107 01 07	733	Cadeira preta de plástico	20,00	0,00	0,00	0,00	0,00	0,00	0,00	0,00	20,00	0,00	20,00	0,00	0,00	0,00	
107 01 07	734	Cadeira preta de plástico	20,00	0,00	0,00	0,00	0,00	0,00	0,00	0,00	20,00	0,00	20,00	0,00	0,00	0,00	
107 01 07	735	Cadeira preta de plástico	20,00	0,00	0,00	0,00	0,00	0,00	0,00	0,00	20,00	0,00	20,00	0,00	0,00	0,00	
107 01 07	736	Cadeira preta de plástico	20,00	0,00	0,00	0,00	0,00	0,00	0,00	0,00	20,00	0,00	20,00	0,00	0,00	0,00	
107 01 07	737	Cadeira preta de plástico	20,00	0,00	0,00	0,00	0,00	0,00	0,00	0,00	20,00	0,00	20,00	0,00	0,00	0,00	
107 01 07	738	Cadeira preta de plástico	20,00	0,00	0,00	0,00	0,00	0,00	0,00	0,00	20,00	0,00	20,00	0,00	0,00	0,00	
107 01 07	739	Cadeira preta de plástico	20,00	0,00	0,00	0,00	0,00	0,00	0,00	0,00	20,00	0,00	20,00	0,00	0,00	0,00	
107 01 07	740	Cadeira preta de plástico	20,00	0,00	0,00	0,00	0,00	0,00	0,00	0,00	20,00	0,00	20,00	0,00	0,00	0,00	

União das Freguesias de Queluz e Belas

F4

Mapa síntese detalhado

Ano: 2021

Identificação dos bens a)			Património inicial b)		Acréscimos patrimoniais			Diminuições patrimoniais					Património final		Variação patrimonial	
Classificação geral			Bruto	Líquido	c) Aquisições	Grandes reparações e outros aumentos	Totais	e) Abates	f) Desvalorizações	g) Amortizações		Total	Bruto	Líquido	Bruto	Líquido
GH	Nº Invent.	Descrição do bem								exercício	acumuladas					
(1)	(2)	(3)	(4)	(5)	(6)	(8)	(9=6+8)	(10)	(11)	(12)	(13)	(14=10+11+12)	(15=4+9-10-11)	(16=15-13)	(17=15-4)	(18=16-6)
107 01 07	741	Cadeira preta de plástico	20,00	0,00	0,00	0,00	0,00	0,00	0,00	0,00	20,00	0,00	20,00	0,00	0,00	0,00
107 01 07	742	Cadeira preta de plástico	20,00	0,00	0,00	0,00	0,00	0,00	0,00	0,00	20,00	0,00	20,00	0,00	0,00	0,00
107 01 07	743	Cadeira preta de plástico	20,00	0,00	0,00	0,00	0,00	0,00	0,00	0,00	20,00	0,00	20,00	0,00	0,00	0,00
107 01 07	744	Cadeira preta de plástico	20,00	0,00	0,00	0,00	0,00	0,00	0,00	0,00	20,00	0,00	20,00	0,00	0,00	0,00
107 01 07	745	Cadeira preta de plástico	20,00	0,00	0,00	0,00	0,00	0,00	0,00	0,00	20,00	0,00	20,00	0,00	0,00	0,00
107 01 07	746	Cadeira preta de plástico	20,00	0,00	0,00	0,00	0,00	0,00	0,00	0,00	20,00	0,00	20,00	0,00	0,00	0,00
107 01 07	747	Cadeira preta de plástico	20,00	0,00	0,00	0,00	0,00	0,00	0,00	0,00	20,00	0,00	20,00	0,00	0,00	0,00
107 01 07	748	Cadeira preta de plástico	20,00	0,00	0,00	0,00	0,00	0,00	0,00	0,00	20,00	0,00	20,00	0,00	0,00	0,00
107 01 07	749	Cadeira preta de plástico	20,00	0,00	0,00	0,00	0,00	0,00	0,00	0,00	20,00	0,00	20,00	0,00	0,00	0,00
107 01 07	750	Cadeira preta de plástico	20,00	0,00	0,00	0,00	0,00	0,00	0,00	0,00	20,00	0,00	20,00	0,00	0,00	0,00
107 01 07	751	Cadeira preta de plástico	20,00	0,00	0,00	0,00	0,00	0,00	0,00	0,00	20,00	0,00	20,00	0,00	0,00	0,00
107 01 07	752	Cadeira preta de plástico	20,00	0,00	0,00	0,00	0,00	0,00	0,00	0,00	20,00	0,00	20,00	0,00	0,00	0,00
107 01 07	753	Cadeira preta de plástico	20,00	0,00	0,00	0,00	0,00	0,00	0,00	0,00	20,00	0,00	20,00	0,00	0,00	0,00
103 01 05	754	Cadeira Preta Com Tampo Plástico f	20,00	0,00	0,00	0,00	0,00	0,00	0,00	0,00	20,00	0,00	20,00	0,00	0,00	0,00
107 01 07	755	Cadeira preta de plástico	20,00	0,00	0,00	0,00	0,00	0,00	0,00	0,00	20,00	0,00	20,00	0,00	0,00	0,00
107 01 07	756	Cadeira preta de plástico	20,00	0,00	0,00	0,00	0,00	0,00	0,00	0,00	20,00	0,00	20,00	0,00	0,00	0,00
103 01 05	757	Cadeira Preta Com Tampo Plástico f	20,00	0,00	0,00	0,00	0,00	0,00	0,00	0,00	20,00	0,00	20,00	0,00	0,00	0,00
103 01 05	758	Cadeira Preta Com Tampo Plástico f	20,00	0,00	0,00	0,00	0,00	0,00	0,00	0,00	20,00	0,00	20,00	0,00	0,00	0,00
103 01 05	759	Cadeira Preta Com Tampo Plástico f	20,00	0,00	0,00	0,00	0,00	0,00	0,00	0,00	20,00	0,00	20,00	0,00	0,00	0,00
103 01 05	760	Cadeira Preta Com Tampo Plástico f	20,00	0,00	0,00	0,00	0,00	0,00	0,00	0,00	20,00	0,00	20,00	0,00	0,00	0,00
107 01 07	781	Cadeira preta de plástico	20,00	0,00	0,00	0,00	0,00	0,00	0,00	0,00	20,00	0,00	20,00	0,00	0,00	0,00
107 01 07	782	Cadeira preta de plástico	20,00	0,00	0,00	0,00	0,00	0,00	0,00	0,00	20,00	0,00	20,00	0,00	0,00	0,00
107 01 07	783	Cadeira preta de plástico	20,00	0,00	0,00	0,00	0,00	0,00	0,00	0,00	20,00	0,00	20,00	0,00	0,00	0,00
107 01 07	784	Cadeira preta de plástico	20,00	0,00	0,00	0,00	0,00	0,00	0,00	0,00	20,00	0,00	20,00	0,00	0,00	0,00
107 01 07	785	Cadeira preta de plástico	20,00	0,00	0,00	0,00	0,00	0,00	0,00	0,00	20,00	0,00	20,00	0,00	0,00	0,00
107 01 07	786	Cadeira Preta de Plástico Desdobrá	20,00	0,00	0,00	0,00	0,00	0,00	0,00	0,00	20,00	0,00	20,00	0,00	0,00	0,00
107 01 07	787	Cadeira Preta de Plástico Desdobrá	20,00	0,00	0,00	0,00	0,00	0,00	0,00	0,00	20,00	0,00	20,00	0,00	0,00	0,00
107 01 07	788	Cadeira Preta de Plástico Desdobrá	20,00	0,00	0,00	0,00	0,00	0,00	0,00	0,00	20,00	0,00	20,00	0,00	0,00	0,00
107 01 07	789	Cadeira Preta de Plástico Desdobrá	20,00	0,00	0,00	0,00	0,00	0,00	0,00	0,00	20,00	0,00	20,00	0,00	0,00	0,00

3

União das Freguesias de Queluz e Belas
Mapa síntese detalhado

F4

Ano: 2021

Identificação dos bens e)			Património inicial b)		Acréscimos patrimoniais			Diminuições patrimoniais				Património final		Verificação patrimonial			
Classificação geral			Bruto	Líquido	c) Aquisições	Grandes reparações e outros aumentos	Totais	e) Abates	f) Desvalorizações	Amortizações		Total	Bruto	Líquido	Bruto	Líquido	
GH	Nº Invent.	Descrição do bem								exercício g)	acumuladas						(12)
(1)	(2)	(3)	(4)	(5)	(6)	(8)	(9=6+8)	(10)	(11)	(12)	(13)	(14=10+11+12)	(15=4+9-10-11)	(16=15-13)	(17=15-4)	(18=16-5)	
107 01 07	770	Cadeira Preta de Plástico Desdobrá	20,00	0,00	0,00	0,00	0,00	0,00	0,00	0,00	0,00	20,00	0,00	20,00	0,00	0,00	0,00
107 01 07	771	Cadeira Preta de Plástico Desdobrá	20,00	0,00	0,00	0,00	0,00	0,00	0,00	0,00	0,00	20,00	0,00	20,00	0,00	0,00	0,00
107 01 07	772	Cadeira Preta de Plástico Desdobrá	20,00	0,00	0,00	0,00	0,00	0,00	0,00	0,00	0,00	20,00	0,00	20,00	0,00	0,00	0,00
107 01 07	773	Cadeira Preta de Plástico Desdobrá	20,00	0,00	0,00	0,00	0,00	0,00	0,00	0,00	0,00	20,00	0,00	20,00	0,00	0,00	0,00
107 01 07	774	Cadeira Preta de Plástico Desdobrá	20,00	0,00	0,00	0,00	0,00	0,00	0,00	0,00	0,00	20,00	0,00	20,00	0,00	0,00	0,00
107 01 07	775	Cadeira Preta de Plástico Desdobrá	20,00	0,00	0,00	0,00	0,00	0,00	0,00	0,00	0,00	20,00	0,00	20,00	0,00	0,00	0,00
107 01 07	776	Cadeira Preta de Plástico Desdobrá	20,00	0,00	0,00	0,00	0,00	0,00	0,00	0,00	0,00	20,00	0,00	20,00	0,00	0,00	0,00
107 04 15	777	Ventoinha de Pé Becken Modelo Bel	10,00	0,00	0,00	0,00	0,00	0,00	0,00	0,00	0,00	10,00	0,00	10,00	0,00	0,00	0,00
103 01 13	778	Monitor Dell	50,00	0,00	0,00	0,00	0,00	0,00	0,00	0,00	0,00	50,00	0,00	50,00	0,00	0,00	0,00
101 01 99	779	Ups Eaton 5130	60,00	0,00	0,00	0,00	0,00	0,00	0,00	0,00	0,00	60,00	0,00	60,00	0,00	0,00	0,00
103 01 99	780	Suporte Tv Preto	25,00	0,00	0,00	0,00	0,00	0,00	0,00	0,00	0,00	25,00	0,00	25,00	0,00	0,00	0,00
106 03 18	781	Televisor Philips Com Vhs	50,00	0,00	0,00	0,00	0,00	0,00	0,00	0,00	0,00	50,00	0,00	50,00	0,00	0,00	0,00
118 04 99	782	Porta Bandeiras Para 2 Mastros	150,00	0,00	0,00	0,00	0,00	0,00	0,00	0,00	0,00	150,00	0,00	150,00	0,00	0,00	0,00
118 04 99	783	Porta Bandeiras Para 2 Mastros	150,00	0,00	0,00	0,00	0,00	0,00	0,00	0,00	0,00	150,00	0,00	150,00	0,00	0,00	0,00
118 04 02	784	Bandeira Freguesia Queluz	0,00	0,00	0,00	0,00	0,00	0,00	0,00	0,00	0,00	0,00	0,00	0,00	0,00	0,00	0,00
118 04 02	785	Bandeira Concelho Sintra	0,00	0,00	0,00	0,00	0,00	0,00	0,00	0,00	0,00	0,00	0,00	0,00	0,00	0,00	0,00
118 04 02	786	Bandeira Nacional	0,00	0,00	0,00	0,00	0,00	0,00	0,00	0,00	0,00	0,00	0,00	0,00	0,00	0,00	0,00
118 04 02	787	Bandeira União Europeia	0,00	0,00	0,00	0,00	0,00	0,00	0,00	0,00	0,00	0,00	0,00	0,00	0,00	0,00	0,00
103 01 10	788	Mesa de Pés Metálicos Pretos e Tan	120,00	0,00	0,00	0,00	0,00	0,00	0,00	0,00	0,00	120,00	0,00	120,00	0,00	0,00	0,00
103 01 10	789	Mesa de Pés Metálicos Pretos e Tan	120,00	0,00	0,00	0,00	0,00	0,00	0,00	0,00	0,00	120,00	0,00	120,00	0,00	0,00	0,00
107 04 01	790	Ar Condicionado Daikin Siesta Abv3	1 000,00	124,96	0,00	0,00	0,00	0,00	0,00	0,00	124,96	1 000,00	124,96	1 000,00	0,00	0,00	-124,96
103 01 01	791	Armário Branco Com 4 Portas de Vc	80,00	0,00	0,00	0,00	0,00	0,00	0,00	0,00	0,00	80,00	0,00	80,00	0,00	0,00	0,00
103 01 01	792	Armário Branco Com 4 Portas de Vc	90,00	0,00	0,00	0,00	0,00	0,00	0,00	0,00	0,00	90,00	0,00	90,00	0,00	0,00	0,00
103 01 01	793	Armário Branco Com 4 Portas de Vc	80,00	0,00	0,00	0,00	0,00	0,00	0,00	0,00	0,00	80,00	0,00	80,00	0,00	0,00	0,00
107 01 07	794	Bloco de 3 Gavetas de Metal Com Ti	20,00	0,00	0,00	0,00	0,00	0,00	0,00	0,00	0,00	20,00	0,00	20,00	0,00	0,00	0,00
107 01 07	795	Bloco de 3 Gavetas de Metal Com Ti	20,00	0,00	0,00	0,00	0,00	0,00	0,00	0,00	0,00	20,00	0,00	20,00	0,00	0,00	0,00
112 01 03	797	Extintor	40,00	0,00	0,00	0,00	0,00	0,00	0,00	0,00	0,00	40,00	0,00	40,00	0,00	0,00	0,00
107 02 15	798	Quadro - Foto Presidente Freguesia	15,00	0,00	0,00	0,00	0,00	0,00	0,00	0,00	0,00	15,00	0,00	15,00	0,00	0,00	0,00
107 02 15	799	Quadro - Foto Presidente Freguesia	15,00	0,00	0,00	0,00	0,00	0,00	0,00	0,00	0,00	15,00	0,00	15,00	0,00	0,00	0,00

União das Freguesias de Queluz e Belas

F4

Mapa síntese detalhado

Ano: 2021

Identificação dos bens a)			Património inicial b)		Acréscimos patrimoniais				Diminuições patrimoniais				Património final		Variação patrimonial	
Classificação geral			Bruto	Líquido	c) Aquisições	Grandes reparações e		e) Abates	f) Desvalorizações	Amortizações		Total	Bruto	Líquido	Bruto	Líquido
GH	Nº Invent.	Descrição do bem				reparações e	Totais			exercício g)	acumuladas					
(1)	(2)	(3)	(4)	(5)	(6)	(8)	(9=5+8)	(10)	(11)	(12)	(13)	(14=10+11+12)	(15=4+9-10-11)	(16=15-13)	(17=15-4)	(18=16-5)
107 02 15	800	Quadro - Foto Presidente Freguesia	15,00	0,00	0,00	0,00	0,00	0,00	0,00	0,00	15,00	0,00	15,00	0,00	0,00	0,00
107 02 15	801	Quadro - Foto Presidente Freguesia	15,00	0,00	0,00	0,00	0,00	0,00	0,00	0,00	15,00	0,00	15,00	0,00	0,00	0,00
107 02 15	802	Quadro - Foto Presidente Freguesia	15,00	0,00	0,00	0,00	0,00	0,00	0,00	0,00	15,00	0,00	15,00	0,00	0,00	0,00
107 02 15	803	Quadro - Foto Presidente Freguesia	15,00	0,00	0,00	0,00	0,00	0,00	0,00	0,00	15,00	0,00	15,00	0,00	0,00	0,00
107 02 15	804	Quadro - Foto Presidente Freguesia	15,00	0,00	0,00	0,00	0,00	0,00	0,00	0,00	15,00	0,00	15,00	0,00	0,00	0,00
107 02 15	805	Quadro - Foto Presidente Freguesia	15,00	0,00	0,00	0,00	0,00	0,00	0,00	0,00	15,00	0,00	15,00	0,00	0,00	0,00
107 02 15	806	Quadro - Foto Presidente Freguesia	15,00	0,00	0,00	0,00	0,00	0,00	0,00	0,00	15,00	0,00	15,00	0,00	0,00	0,00
107 02 15	807	Quadro - Edital - Brasão / Bandeira	15,00	0,00	0,00	0,00	0,00	0,00	0,00	0,00	15,00	0,00	15,00	0,00	0,00	0,00
107 02 15	808	Quadro - Edital - Elevação A Vila	15,00	0,00	0,00	0,00	0,00	0,00	0,00	0,00	15,00	0,00	15,00	0,00	0,00	0,00
107 02 15	809	Quadro - Foto Presidente Freguesia	15,00	0,00	0,00	0,00	0,00	0,00	0,00	0,00	15,00	0,00	15,00	0,00	0,00	0,00
107 02 15	810	Quadro - Foto Presidente Freguesia	15,00	0,00	0,00	0,00	0,00	0,00	0,00	0,00	15,00	0,00	15,00	0,00	0,00	0,00
107 02 15	811	Quadro - Edital - Elevação A Cidade	15,00	0,00	0,00	0,00	0,00	0,00	0,00	0,00	15,00	0,00	15,00	0,00	0,00	0,00
107 02 15	812	Quadro - Foto Presidente Freguesia	15,00	0,00	0,00	0,00	0,00	0,00	0,00	0,00	15,00	0,00	15,00	0,00	0,00	0,00
107 02 15	813	Quadro - Edital - Desanexação Quel	15,00	0,00	0,00	0,00	0,00	0,00	0,00	0,00	15,00	0,00	15,00	0,00	0,00	0,00
107 02 15	814	Quadro - Edital - Resaturação Cri	15,00	0,00	0,00	0,00	0,00	0,00	0,00	0,00	15,00	0,00	15,00	0,00	0,00	0,00
107 02 15	815	Quadro - Carta Panorâmica Fregues	15,00	0,00	0,00	0,00	0,00	0,00	0,00	0,00	15,00	0,00	15,00	0,00	0,00	0,00
107 02 15	816	Quadro - Foto Palácio de Queluz	15,00	0,00	0,00	0,00	0,00	0,00	0,00	0,00	15,00	0,00	15,00	0,00	0,00	0,00
107 02 15	817	Quadro - Foto Chefaria da Carranca	15,00	0,00	0,00	0,00	0,00	0,00	0,00	0,00	15,00	0,00	15,00	0,00	0,00	0,00
107 02 15	818	Quadro - Carta Topográfica Zona de	15,00	0,00	0,00	0,00	0,00	0,00	0,00	0,00	15,00	0,00	15,00	0,00	0,00	0,00
112 01 03	819	Extintor	40,00	0,00	0,00	0,00	0,00	0,00	0,00	0,00	40,00	0,00	40,00	0,00	0,00	0,00
107 02 15	820	Quadro - Foto Serra e Árvores	15,00	0,00	0,00	0,00	0,00	0,00	0,00	0,00	15,00	0,00	15,00	0,00	0,00	0,00
107 02 15	821	Quadro - Foto Trecho da Serra	15,00	0,00	0,00	0,00	0,00	0,00	0,00	0,00	15,00	0,00	15,00	0,00	0,00	0,00
107 02 15	822	Quadro - Foto Torre Palácio Real	15,00	0,00	0,00	0,00	0,00	0,00	0,00	0,00	15,00	0,00	15,00	0,00	0,00	0,00
107 02 15	823	Quadro - Palácio de Queluz	15,00	0,00	0,00	0,00	0,00	0,00	0,00	0,00	15,00	0,00	15,00	0,00	0,00	0,00
107 02 15	824	Quadro - Foto Antiga Lavadeira	15,00	0,00	0,00	0,00	0,00	0,00	0,00	0,00	15,00	0,00	15,00	0,00	0,00	0,00
107 02 15	825	Quadro - Tela Abstrato Roxo	15,00	0,00	0,00	0,00	0,00	0,00	0,00	0,00	15,00	0,00	15,00	0,00	0,00	0,00
107 02 15	826	Quadro - Camisola Jáqueluz do Cent	15,00	0,00	0,00	0,00	0,00	0,00	0,00	0,00	15,00	0,00	15,00	0,00	0,00	0,00
107 02 15	827	Quadro - Tela Abstrato Fundo Preto	15,00	0,00	0,00	0,00	0,00	0,00	0,00	0,00	15,00	0,00	15,00	0,00	0,00	0,00
107 02 15	828	Quadro - Tela Abstrato Rosália	15,00	0,00	0,00	0,00	0,00	0,00	0,00	0,00	15,00	0,00	15,00	0,00	0,00	0,00

União das Freguesias de Queluz e Belas

F4

Mapa síntese detalhado

Ano: 2021

Identificação dos bens a)			Património inicial b)		Acréscimos patrimoniais			Diminuições patrimoniais					Património final		Variação patrimonial		
Classificação geral			Bruto	Líquido	e) Aquisições	Grandes reparações e outros aumentos	Totais	e) Abates	η) Desvalorizações	Amortizações			Total	Bruto	Líquido	Bruto	Líquido
GH	Nº Invent.	Descrição do bem								exercício	g)	acumuladas					
(1)	(2)	(3)	(4)	(5)	(6)	(8)	(9=6+8)	(10)	(11)	(12)	(13)	(14=10+11+12)	(15=4+9-10-11)	(16=15-13)	(17=15-4)	(18=16-5)	
107 02 15	830	Quadro - Carta Panorâmica Fregues	15,00	0,00	0,00	0,00	0,00	0,00	0,00	0,00	0,00	15,00	0,00	15,00	0,00	0,00	0,00
107 01 99	832	Dispensador de Papel Mãos	5,00	0,00	0,00	0,00	0,00	0,00	0,00	0,00	0,00	5,00	0,00	5,00	0,00	0,00	0,00
107 01 99	833	Dispensador de Sabonete Líquido	5,00	0,00	0,00	0,00	0,00	0,00	0,00	0,00	0,00	5,00	0,00	5,00	0,00	0,00	0,00
107 01 99	834	Dispensador de Papel Zig Zag	5,00	0,00	0,00	0,00	0,00	0,00	0,00	0,00	0,00	5,00	0,00	5,00	0,00	0,00	0,00
107 01 99	835	Dispensador de Sabonete Líquido	5,00	0,00	0,00	0,00	0,00	0,00	0,00	0,00	0,00	5,00	0,00	5,00	0,00	0,00	0,00
103 01 08	838	Estante Metal Cinza Claro Com 5 Pr.	40,00	0,00	0,00	0,00	0,00	0,00	0,00	0,00	0,00	40,00	0,00	40,00	0,00	0,00	0,00
103 01 08	839	Estante Metal Cinza Claro Com 5 Pr.	90,00	0,00	0,00	0,00	0,00	0,00	0,00	0,00	0,00	90,00	0,00	90,00	0,00	0,00	0,00
103 01 08	840	Estante Metal Cinza Claro Com 6 Pr.	30,00	0,00	0,00	0,00	0,00	0,00	0,00	0,00	0,00	30,00	0,00	30,00	0,00	0,00	0,00
103 01 08	841	Estante Metal Cinza Claro Com 6 Pr.	90,00	0,00	0,00	0,00	0,00	0,00	0,00	0,00	0,00	90,00	0,00	90,00	0,00	0,00	0,00
103 01 08	842	Estante Metal Cinza Claro Com 5 Pr.	90,00	0,00	0,00	0,00	0,00	0,00	0,00	0,00	0,00	90,00	0,00	90,00	0,00	0,00	0,00
103 01 08	843	Estante Metal Cinza Claro Com 6 Pr.	30,00	0,00	0,00	0,00	0,00	0,00	0,00	0,00	0,00	30,00	0,00	30,00	0,00	0,00	0,00
103 01 08	844	Estante Metal Castanho Com 6 Prati	120,00	0,00	0,00	0,00	0,00	0,00	0,00	0,00	0,00	120,00	0,00	120,00	0,00	0,00	0,00
103 01 08	845	Estante Metal Castanho Com 6 Prati	40,00	0,00	0,00	0,00	0,00	0,00	0,00	0,00	0,00	40,00	0,00	40,00	0,00	0,00	0,00
103 01 05	846	Cadeira Metálica Com Base e Costa	20,00	0,00	0,00	0,00	0,00	0,00	0,00	0,00	0,00	20,00	0,00	20,00	0,00	0,00	0,00
107 01 13	847	Escadote de Alumínio Com 8 Degrau	35,00	0,00	0,00	0,00	0,00	0,00	0,00	0,00	0,00	35,00	0,00	35,00	0,00	0,00	0,00
103 01 08	848	Estante Metal Cinza Claro Com 5 Pr.	90,00	0,00	0,00	0,00	0,00	0,00	0,00	0,00	0,00	90,00	0,00	90,00	0,00	0,00	0,00
101 01 07	850	Impressora Multifunções Epson Wor	70,00	0,00	0,00	0,00	0,00	0,00	0,00	0,00	0,00	70,00	0,00	70,00	0,00	0,00	0,00
103 01 10	852	Mesa Tampo de Madeira Em Melanit	120,00	0,00	0,00	0,00	0,00	0,00	0,00	0,00	0,00	120,00	0,00	120,00	0,00	0,00	0,00
103 01 13	853	Monitor Acer Modelo Al. 1716s	50,00	0,00	0,00	0,00	0,00	0,00	0,00	0,00	0,00	50,00	0,00	50,00	0,00	0,00	0,00
118 04 99	860	Porta Bandeiras	150,00	0,00	0,00	0,00	0,00	0,00	0,00	0,00	0,00	150,00	0,00	150,00	0,00	0,00	0,00
118 04 02	861	Bandeira Nacional	39,00	0,00	0,00	0,00	0,00	0,00	0,00	0,00	0,00	39,00	0,00	39,00	0,00	0,00	0,00
118 04 02	862	Bandeira União Europeia	39,00	0,00	0,00	0,00	0,00	0,00	0,00	0,00	0,00	39,00	0,00	39,00	0,00	0,00	0,00
118 04 02	863	Bandeira Concelho	39,00	0,00	0,00	0,00	0,00	0,00	0,00	0,00	0,00	39,00	0,00	39,00	0,00	0,00	0,00
118 04 02	864	Bandeira Freguesia	39,00	0,00	0,00	0,00	0,00	0,00	0,00	0,00	0,00	39,00	0,00	39,00	0,00	0,00	0,00
103 01 13	867	Monitor Acer Modelo Al. 1716s	50,00	0,00	0,00	0,00	0,00	0,00	0,00	0,00	0,00	50,00	0,00	50,00	0,00	0,00	0,00
103 01 12	869	Secretária Com Tampo Em Madeira	70,00	0,00	0,00	0,00	0,00	0,00	0,00	0,00	0,00	70,00	0,00	70,00	0,00	0,00	0,00
103 01 05	870	Cadeira Com Rodas Sem Braços Co	20,00	0,00	0,00	0,00	0,00	0,00	0,00	0,00	0,00	20,00	0,00	20,00	0,00	0,00	0,00
103 01 99	872	Suporte Para Computador Com Rod	25,00	0,00	0,00	0,00	0,00	0,00	0,00	0,00	0,00	25,00	0,00	25,00	0,00	0,00	0,00
107 01 13	873	Escadote	35,00	0,00	0,00	0,00	0,00	0,00	0,00	0,00	0,00	35,00	0,00	35,00	0,00	0,00	0,00

União das Freguesias de Queluz e Belas

F4

Mapa síntese detalhado

Ano: 2021

Identificação dos bens a)			Património inicial b)		Acréscimos patrimoniais c)			Diminuições patrimoniais d)					Património final e)		Variação patrimonial f)	
Classificação geral			Bruto	Líquido	Aquisições	Grandes reparações e outros aumentos	Totais	Abates	Desvalorizações	Amortizações g)		Total	Bruto	Líquido	Bruto	Líquido
GH	Nº Invent.	Descrição do bem								exercício	acumuladas					
(1)	(2)	(3)	(4)	(5)	(6)	(8)	(9=6+8)	(10)	(11)	(12)	(13)	(14=10+11+12)	(15=4+8-10-11)	(16=15-13)	(17=15-4)	(18=16-5)
107 01 13	874	Escadote de 2 Degraus	45,00	0,00	0,00	0,00	0,00	0,00	0,00	0,00	45,00	0,00	45,00	0,00	0,00	0,00
103 01 01	875	Armário Metal Preto Com 2 Portas d	40,00	0,00	0,00	0,00	0,00	0,00	0,00	0,00	40,00	0,00	40,00	0,00	0,00	0,00
101 01 01	876	Armário Bastidores Cinza (60x80x15	90,00	0,00	0,00	0,00	0,00	0,00	0,00	0,00	90,00	0,00	90,00	0,00	0,00	0,00
103 01 01	877	Armário Metal Preto Com 2 Portas d	90,00	0,00	0,00	0,00	0,00	0,00	0,00	0,00	90,00	0,00	90,00	0,00	0,00	0,00
101 01 99	878	Smart Ups 2200 Apc	80,00	0,00	0,00	0,00	0,00	0,00	0,00	0,00	80,00	0,00	80,00	0,00	0,00	0,00
103 01 10	880	Mesa Redonda Tempo Em Melamine	120,00	0,00	0,00	0,00	0,00	0,00	0,00	0,00	120,00	0,00	120,00	0,00	0,00	0,00
103 01 05	881	Cadeira Sem Rodas Base e Costas '	20,00	0,00	0,00	0,00	0,00	0,00	0,00	0,00	20,00	0,00	20,00	0,00	0,00	0,00
103 01 05	882	Motosserra STIHL MS 391	20,00	0,00	0,00	0,00	0,00	0,00	0,00	0,00	20,00	0,00	20,00	0,00	0,00	0,00
103 01 01	884	Armário Branco Ventilado Com 2 Poi	90,00	0,00	0,00	0,00	0,00	0,00	0,00	0,00	90,00	0,00	90,00	0,00	0,00	0,00
107 06 02	885	Frigorífico Whirpool Branco (45,5x8'	160,00	0,00	0,00	0,00	0,00	0,00	0,00	0,00	160,00	0,00	160,00	0,00	0,00	0,00
107 06 03	886	Microondas Samsung Tps M 1914	30,00	0,00	0,00	0,00	0,00	0,00	0,00	0,00	30,00	0,00	30,00	0,00	0,00	0,00
107 01 02	888	Cacifo Cinza Branco de 2 Portas (66	100,00	0,00	0,00	0,00	0,00	0,00	0,00	0,00	100,00	0,00	100,00	0,00	0,00	0,00
107 01 02	889	Cacifo Cinza Branco de 2 Portas (66	100,00	0,00	0,00	0,00	0,00	0,00	0,00	0,00	100,00	0,00	100,00	0,00	0,00	0,00
107 01 02	890	Cacifo Cinza Branco de 2 Portas (66	100,00	0,00	0,00	0,00	0,00	0,00	0,00	0,00	100,00	0,00	100,00	0,00	0,00	0,00
105 05 99	891	Armário Kit Primeiro Socorros	30,00	0,00	0,00	0,00	0,00	0,00	0,00	0,00	30,00	0,00	30,00	0,00	0,00	0,00
103 01 99	892	Chaveiro Para 48 Chaves	20,00	0,00	0,00	0,00	0,00	0,00	0,00	0,00	20,00	0,00	20,00	0,00	0,00	0,00
107 01 13	893	Escadote de Alumínio de 5 Degraus	80,00	0,00	0,00	0,00	0,00	0,00	0,00	0,00	80,00	0,00	80,00	0,00	0,00	0,00
103 01 99	894	Porta Toalhas de Mão Tullupen	5,00	0,00	0,00	0,00	0,00	0,00	0,00	0,00	5,00	0,00	5,00	0,00	0,00	0,00
103 01 99	895	Saboneteira	5,00	0,00	0,00	0,00	0,00	0,00	0,00	0,00	5,00	0,00	5,00	0,00	0,00	0,00
103 01 99	896	Saboneteira	5,00	0,00	0,00	0,00	0,00	0,00	0,00	0,00	5,00	0,00	5,00	0,00	0,00	0,00
103 01 99	897	Porta Toalhas de Mão Tullupen	5,00	0,00	0,00	0,00	0,00	0,00	0,00	0,00	5,00	0,00	5,00	0,00	0,00	0,00
107 02 15	898	Quadro - Pintura Paisagem 'costa 2'	15,00	0,00	0,00	0,00	0,00	0,00	0,00	0,00	15,00	0,00	15,00	0,00	0,00	0,00
107 02 15	899	Quadro - Pintura Paisagem 'pôr do !	15,00	0,00	0,00	0,00	0,00	0,00	0,00	0,00	15,00	0,00	15,00	0,00	0,00	0,00
107 02 15	900	Quadro - Pintura Ribeiro	15,00	0,00	0,00	0,00	0,00	0,00	0,00	0,00	15,00	0,00	15,00	0,00	0,00	0,00
107 02 15	901	Quadro - Pintura Aldela	15,00	0,00	0,00	0,00	0,00	0,00	0,00	0,00	15,00	0,00	15,00	0,00	0,00	0,00
103 01 03	902	Mini Blombo de Metal Com Parte Su	5,00	0,00	0,00	0,00	0,00	0,00	0,00	0,00	5,00	0,00	5,00	0,00	0,00	0,00
103 01 01	904	Armário Tempo Melamina Com 2 Por	90,00	0,00	0,00	0,00	0,00	0,00	0,00	0,00	90,00	0,00	90,00	0,00	0,00	0,00
103 01 12	907	Secretária Tempo Em Melamina Pés	70,00	0,00	0,00	0,00	0,00	0,00	0,00	0,00	70,00	0,00	70,00	0,00	0,00	0,00
103 01 05	908	Cadeira Com Rodas Sem Braços Co	20,00	0,00	0,00	0,00	0,00	0,00	0,00	0,00	20,00	0,00	20,00	0,00	0,00	0,00

União das Freguesias de Queluz e Belas

F4

Mapa síntese detalhado

Ano: 2021

Identificação dos bens a)			Património inicial b)		Acréscimos patrimoniais			Diminuições patrimoniais					Património final		Variação patrimonial	
Classificação geral			Bruto	Líquido	c) Aquisições	Grandes reparações e outras melhorias	Totais (8=6+8)	e) Abates	f) Desvalorizações	g) Amortizações		Total (14=10+11+12)	Bruto (15=4+8-10-11)	Líquido (16=15-13)	Bruto (17=15-4)	Líquido (18=16-5)
GH	Nº Invent.	Descrição do bem								exercício	acumuladas					
(1)	(2)	(3)	(4)	(5)	(6)	(8)	(9=6+8)	(10)	(11)	(12)	(13)	(14=10+11+12)	(15=4+8-10-11)	(16=15-13)	(17=15-4)	(18=16-5)
103 01 05	909	Cadeira Signo Costa Alta, Com Mec	20,00	0,00	0,00	0,00	0,00	0,00	0,00	0,00	20,00	0,00	20,00	0,00	0,00	0,00
101 01 16	910	Portátil Hp 950	600,00	0,00	0,00	0,00	0,00	0,00	0,00	0,00	600,00	0,00	600,00	0,00	0,00	0,00
107 02 15	912	Quadro - Pintura Abstrato, Lucia	15,00	0,00	0,00	0,00	0,00	0,00	0,00	0,00	15,00	0,00	15,00	0,00	0,00	0,00
107 02 15	913	Quadro - Pintura Jarros	15,00	0,00	0,00	0,00	0,00	0,00	0,00	0,00	15,00	0,00	15,00	0,00	0,00	0,00
107 02 15	914	Quadro - Pintura Pavões	15,00	0,00	0,00	0,00	0,00	0,00	0,00	0,00	15,00	0,00	15,00	0,00	0,00	0,00
107 02 15	915	Quadro - Pintura Triangulos	15,00	0,00	0,00	0,00	0,00	0,00	0,00	0,00	15,00	0,00	15,00	0,00	0,00	0,00
103 03 03	916	Guilhotina	40,00	0,00	0,00	0,00	0,00	0,00	0,00	0,00	40,00	0,00	40,00	0,00	0,00	0,00
103 01 01	917	Armário Metal Preto Com 2 Portas d	30,00	0,00	0,00	0,00	0,00	0,00	0,00	0,00	30,00	0,00	30,00	0,00	0,00	0,00
103 01 01	918	Armário de Metal Preto Com 2 Porta	90,00	0,00	0,00	0,00	0,00	0,00	0,00	0,00	90,00	0,00	90,00	0,00	0,00	0,00
107 02 15	919	Quadro	15,00	0,00	0,00	0,00	0,00	0,00	0,00	0,00	15,00	0,00	15,00	0,00	0,00	0,00
103 01 12	921	Secretária Tampo Em Melamina Pés	70,00	0,00	0,00	0,00	0,00	0,00	0,00	0,00	70,00	0,00	70,00	0,00	0,00	0,00
103 01 12	922	Secretária Tampo Em Melamina Pés	70,00	0,00	0,00	0,00	0,00	0,00	0,00	0,00	70,00	0,00	70,00	0,00	0,00	0,00
103 01 01	926	Armário de Metal Com Portas de Coi	90,00	0,00	0,00	0,00	0,00	0,00	0,00	0,00	90,00	0,00	90,00	0,00	0,00	0,00
103 03 05	928	Méquina de Encadernar	50,00	0,00	0,00	0,00	0,00	0,00	0,00	0,00	50,00	0,00	50,00	0,00	0,00	0,00
103 01 03	929	Blombo Preto Com 3 Divisões (120x	5,00	0,00	0,00	0,00	0,00	0,00	0,00	0,00	5,00	0,00	5,00	0,00	0,00	0,00
103 01 03	930	Blombo Preto Com 3 Divisões (120x	5,00	0,00	0,00	0,00	0,00	0,00	0,00	0,00	5,00	0,00	5,00	0,00	0,00	0,00
101 01 04	932	Switch 24 Portas Ibdn Cat. 5	60,00	0,00	0,00	0,00	0,00	0,00	0,00	0,00	60,00	0,00	60,00	0,00	0,00	0,00
103 01 04	933	Bloco de 3 Gavetas Com Fecho	60,00	0,00	0,00	0,00	0,00	0,00	0,00	0,00	60,00	0,00	60,00	0,00	0,00	0,00
103 01 04	934	Bloco de 3 Gavetas Com Fecho	60,00	0,00	0,00	0,00	0,00	0,00	0,00	0,00	60,00	0,00	60,00	0,00	0,00	0,00
101 01 02	935	Computador Dell Optiplex 390	750,00	0,00	0,00	0,00	0,00	0,00	0,00	0,00	750,00	0,00	750,00	0,00	0,00	0,00
101 01 02	936	Computador Asus Soprano	750,00	0,00	0,00	0,00	0,00	0,00	0,00	0,00	750,00	0,00	750,00	0,00	0,00	0,00
102 01 13	937	Telefone Cisco Ip Phone Spa 502g	20,00	0,00	0,00	0,00	0,00	0,00	0,00	0,00	20,00	0,00	20,00	0,00	0,00	0,00
103 01 13	938	Monitor Asus	50,00	0,00	0,00	0,00	0,00	0,00	0,00	0,00	50,00	0,00	50,00	0,00	0,00	0,00
103 01 13	939	Monitor Sony Tft Lcd Sdm Hs53	50,00	0,00	0,00	0,00	0,00	0,00	0,00	0,00	50,00	0,00	50,00	0,00	0,00	0,00
103 01 05	941	Cadeira Com Base e Costas Forrad	20,00	0,00	0,00	0,00	0,00	0,00	0,00	0,00	20,00	0,00	20,00	0,00	0,00	0,00
103 01 01	948	Armário Metal Preto Com 2 Portas e	90,00	0,00	0,00	0,00	0,00	0,00	0,00	0,00	90,00	0,00	90,00	0,00	0,00	0,00
103 01 01	949	Armário de Metal Com Portas de Co	90,00	0,00	0,00	0,00	0,00	0,00	0,00	0,00	90,00	0,00	90,00	0,00	0,00	0,00
103 01 04	950	Bloco de 3 Gavetas Com Fecho	60,00	0,00	0,00	0,00	0,00	0,00	0,00	0,00	60,00	0,00	60,00	0,00	0,00	0,00
103 01 05	951	Cadeira Com Rodas Sem Braços Co	20,00	0,00	0,00	0,00	0,00	0,00	0,00	0,00	20,00	0,00	20,00	0,00	0,00	0,00

União das Freguesias de Queluz e Belas

F4

Mapa síntese detalhado

Ano: 2021

Identificação dos bens a)			Património inicial b)		Acréscimos patrimoniais			Diminuições patrimoniais					Património final		Variação patrimonial		
Classificação geral			Bruto	Líquido	c) Aquisições	Grandes reparações e outros aumentos	Totais	e) Abates	f) Desvalorizações	g) Amortizações			Total	Bruto	Líquido	Bruto	Líquido
GH	Nº Invent.	Descrição do bem								exercício	acumuladas	(14=10+11+12)					
(1)	(2)	(3)	(4)	(5)	(6)	(8=6+8)	(10)	(11)	(12)	(13)	(14=10+11+12)	(15=4+9-10-11)	(16=15-13)	(17=15-4)	(18=16-5)		
103 01 12	982	Secretária Tampo Em Melamina Pés	70,00	0,00	0,00	0,00	0,00	0,00	0,00	0,00	70,00	0,00	70,00	0,00	0,00	0,00	
103 01 13	954	Monitor Lg Fiantron C1718s-an	50,00	0,00	0,00	0,00	0,00	0,00	0,00	0,00	50,00	0,00	50,00	0,00	0,00	0,00	
104 01 02	956	Computador Cooler Master	750,00	0,00	0,00	0,00	0,00	0,00	0,00	0,00	750,00	0,00	750,00	0,00	0,00	0,00	
103 01 99	957	Chaveiro Para 160 Chaves	20,00	0,00	0,00	0,00	0,00	0,00	0,00	0,00	20,00	0,00	20,00	0,00	0,00	0,00	
103 01 99	958	Chaveiro Pequeno Para 42 Chaves	20,00	0,00	0,00	0,00	0,00	0,00	0,00	0,00	20,00	0,00	20,00	0,00	0,00	0,00	
103 01 01	959	Armário Metal Preto Com 2 Portas d	90,00	0,00	0,00	0,00	0,00	0,00	0,00	0,00	90,00	0,00	90,00	0,00	0,00	0,00	
103 01 01	960	Armário Metal Preto Com 2 Portas d	90,00	0,00	0,00	0,00	0,00	0,00	0,00	0,00	90,00	0,00	90,00	0,00	0,00	0,00	
103 01 01	961	Armário Metal Preto Com 2 Portas d	90,00	0,00	0,00	0,00	0,00	0,00	0,00	0,00	90,00	0,00	90,00	0,00	0,00	0,00	
103 01 01	962	Armário Metal Preto Com 2 Portas d	90,00	0,00	0,00	0,00	0,00	0,00	0,00	0,00	90,00	0,00	90,00	0,00	0,00	0,00	
103 01 01	963	Armário Metal Preto Com Portas Dei	90,00	0,00	0,00	0,00	0,00	0,00	0,00	0,00	90,00	0,00	90,00	0,00	0,00	0,00	
101 01 01	984	Armário Bastidores Preto (60x45x64	90,00	0,00	0,00	0,00	0,00	0,00	0,00	0,00	90,00	0,00	90,00	0,00	0,00	0,00	
103 01 01	965	Armário Metal Preto Com 2 Portas e	90,00	0,00	0,00	0,00	0,00	0,00	0,00	0,00	90,00	0,00	90,00	0,00	0,00	0,00	
107 01 08	966	Bengaleiro Preto Com Base Em Mar	60,00	0,00	0,00	0,00	0,00	0,00	0,00	0,00	60,00	0,00	60,00	0,00	0,00	0,00	
103 01 05	967	Cadeira de Plástico Preta Desdobrá	20,00	0,00	0,00	0,00	0,00	0,00	0,00	0,00	20,00	0,00	20,00	0,00	0,00	0,00	
103 01 05	968	Cadeira Sem Braços Estofa Vermelh	35,00	0,00	0,00	0,00	0,00	0,00	0,00	0,00	35,00	0,00	35,00	0,00	0,00	0,00	
103 01 12	971	Secretária Tampo Em Melamina Pés	70,00	0,00	0,00	0,00	0,00	0,00	0,00	0,00	70,00	0,00	70,00	0,00	0,00	0,00	
103 01 12	972	Secretária Tampo Em Melamina Pés	70,00	0,00	0,00	0,00	0,00	0,00	0,00	0,00	70,00	0,00	70,00	0,00	0,00	0,00	
103 01 04	973	Bloco de 3 Gavetas Com Fecho	60,00	0,00	0,00	0,00	0,00	0,00	0,00	0,00	60,00	0,00	60,00	0,00	0,00	0,00	
103 01 04	974	Bloco de 3 Gavetas Com Fecho	60,00	0,00	0,00	0,00	0,00	0,00	0,00	0,00	60,00	0,00	60,00	0,00	0,00	0,00	
103 01 05	975	Cadeira Com Rodas Sem Braços Co	35,00	0,00	0,00	0,00	0,00	0,00	0,00	0,00	35,00	0,00	35,00	0,00	0,00	0,00	
103 01 05	976	Cadeira Com Rodas Sem Braços Co	35,00	0,00	0,00	0,00	0,00	0,00	0,00	0,00	35,00	0,00	35,00	0,00	0,00	0,00	
102 01 13	977	Telefone Cisco Ip Phone Spa 502g	20,00	0,00	0,00	0,00	0,00	0,00	0,00	0,00	20,00	0,00	20,00	0,00	0,00	0,00	
103 02 04	979	Calculadora Electrónica Texas Instru	20,00	0,00	0,00	0,00	0,00	0,00	0,00	0,00	20,00	0,00	20,00	0,00	0,00	0,00	
103 02 04	980	Máquina de Calcular Tricom 1280 Ej	20,00	0,00	0,00	0,00	0,00	0,00	0,00	0,00	20,00	0,00	20,00	0,00	0,00	0,00	
103 02 08	982	Furador Leite 5180	20,00	0,00	0,00	0,00	0,00	0,00	0,00	0,00	20,00	0,00	20,00	0,00	0,00	0,00	
107 02 15	983	Quadro - Pintura Abstrato "bolos"	15,00	0,00	0,00	0,00	0,00	0,00	0,00	0,00	15,00	0,00	15,00	0,00	0,00	0,00	
103 01 13	988	Monitor Hanns-g Hu 198d	50,00	0,00	0,00	0,00	0,00	0,00	0,00	0,00	50,00	0,00	50,00	0,00	0,00	0,00	
103 01 13	987	Monitor Dell Ref. Cn-ogu825-72872-	50,00	0,00	0,00	0,00	0,00	0,00	0,00	0,00	50,00	0,00	50,00	0,00	0,00	0,00	
107 02 15	994	Quadro A Óleo "capela Ericeira" 201	15,00	0,00	0,00	0,00	0,00	0,00	0,00	0,00	15,00	0,00	15,00	0,00	0,00	0,00	

União das Freguesias de Queluz e Belas

F4

Mapa síntese detalhado

Ano: 2021

Identificação dos bens a)			Património Inicial b)		Acréscimos patrimoniais			Diminuições patrimoniais					Património final		Variação patrimonial		
Classificação geral			Bruto	Líquido	c)			e)		f)			Total	Bruto	Líquido	Bruto	Líquido
GH	Nº Invent.	Descrição do bem			Aquisições	Grandes reparações e melhoramentos	Totais	Abates	Desvalorizações	Amortizações							
(1)	(2)	(3)	(4)	(5)	(6)	(7)	(8)	(9=6+7)	(10)	(11)	(12)	(13)	(14=10+(11+12))	(15=4+8-10-11)	(16=15-13)	(17=15-4)	(18=16-5)
107 04 01	999	Ar Condicionado Carrier	1 000,00	124,96	0,00	0,00	0,00	0,00	0,00	0,00	124,96	1 000,00	124,96	1 000,00	0,00	0,00	-124,96
107 02 15	1000	Quadro - Pintura Palácio Queluz	15,00	0,00	0,00	0,00	0,00	0,00	0,00	0,00	0,00	15,00	0,00	15,00	0,00	0,00	0,00
103 01 10	1001	Mesa Com Tampo Em Melanina Fale	140,00	0,00	0,00	0,00	0,00	0,00	0,00	0,00	0,00	140,00	0,00	140,00	0,00	0,00	0,00
103 01 10	1002	Mesa Com Tampo Em Melanina Fale	140,00	0,00	0,00	0,00	0,00	0,00	0,00	0,00	0,00	140,00	0,00	140,00	0,00	0,00	0,00
103 01 10	1003	Mesa Com Tampo Em Melanina Fale	140,00	0,00	0,00	0,00	0,00	0,00	0,00	0,00	0,00	140,00	0,00	140,00	0,00	0,00	0,00
103 01 10	1004	Mesa Com Tampo Em Melanina Fale	140,00	0,00	0,00	0,00	0,00	0,00	0,00	0,00	0,00	140,00	0,00	140,00	0,00	0,00	0,00
103 01 10	1005	Mesa Com Tampo Em Melanina Fale	140,00	0,00	0,00	0,00	0,00	0,00	0,00	0,00	0,00	140,00	0,00	140,00	0,00	0,00	0,00
103 01 12	1006	Secretária Tampo Em Melanina Pés	140,00	0,00	0,00	0,00	0,00	0,00	0,00	0,00	0,00	140,00	0,00	140,00	0,00	0,00	0,00
103 01 10	1007	Mesa Com Tampo Em Melanina Fale	140,00	0,00	0,00	0,00	0,00	0,00	0,00	0,00	0,00	140,00	0,00	140,00	0,00	0,00	0,00
103 01 10	1008	Mesa Com Tampo Em Melanina Fale	140,00	0,00	0,00	0,00	0,00	0,00	0,00	0,00	0,00	140,00	0,00	140,00	0,00	0,00	0,00
103 01 10	1009	Mesa Com Tampo Em Melanina Fale	140,00	0,00	0,00	0,00	0,00	0,00	0,00	0,00	0,00	140,00	0,00	140,00	0,00	0,00	0,00
103 01 10	1010	Mesa Com Tampo Em Melanina Fale	140,00	0,00	0,00	0,00	0,00	0,00	0,00	0,00	0,00	140,00	0,00	140,00	0,00	0,00	0,00
103 01 05	1011	Cadeira de Plástico Preta Desdobrá	20,00	0,00	0,00	0,00	0,00	0,00	0,00	0,00	0,00	20,00	0,00	20,00	0,00	0,00	0,00
103 01 05	1012	Cadeira de Plástico Preta Desdobrá	20,00	0,00	0,00	0,00	0,00	0,00	0,00	0,00	0,00	20,00	0,00	20,00	0,00	0,00	0,00
103 01 05	1013	Cadeira de Plástico Preta Desdobrá	20,00	0,00	0,00	0,00	0,00	0,00	0,00	0,00	0,00	20,00	0,00	20,00	0,00	0,00	0,00
103 01 05	1014	Cadeira de Plástico Preta Desdobrá	20,00	0,00	0,00	0,00	0,00	0,00	0,00	0,00	0,00	20,00	0,00	20,00	0,00	0,00	0,00
103 01 05	1015	Cadeira de Plástico Preta Desdobrá	20,00	0,00	0,00	0,00	0,00	0,00	0,00	0,00	0,00	20,00	0,00	20,00	0,00	0,00	0,00
103 01 05	1016	Cadeira de Plástico Preta Desdobrá	20,00	0,00	0,00	0,00	0,00	0,00	0,00	0,00	0,00	20,00	0,00	20,00	0,00	0,00	0,00
103 01 05	1017	Cadeira de Plástico Preta Desdobrá	20,00	0,00	0,00	0,00	0,00	0,00	0,00	0,00	0,00	20,00	0,00	20,00	0,00	0,00	0,00
103 01 05	1018	Cadeira de Plástico Preta Desdobrá	20,00	0,00	0,00	0,00	0,00	0,00	0,00	0,00	0,00	20,00	0,00	20,00	0,00	0,00	0,00
103 01 05	1019	Cadeira de Plástico Preta Desdobrá	20,00	0,00	0,00	0,00	0,00	0,00	0,00	0,00	0,00	20,00	0,00	20,00	0,00	0,00	0,00
103 01 05	1020	Cadeira de Plástico Preta Desdobrá	20,00	0,00	0,00	0,00	0,00	0,00	0,00	0,00	0,00	20,00	0,00	20,00	0,00	0,00	0,00
103 01 05	1021	Cadeira de Plástico Preta Desdobrá	20,00	0,00	0,00	0,00	0,00	0,00	0,00	0,00	0,00	20,00	0,00	20,00	0,00	0,00	0,00
103 01 05	1022	Cadeira de Plástico Preta Desdobrá	20,00	0,00	0,00	0,00	0,00	0,00	0,00	0,00	0,00	20,00	0,00	20,00	0,00	0,00	0,00
103 01 05	1023	Cadeira de Plástico Preta Desdobrá	20,00	0,00	0,00	0,00	0,00	0,00	0,00	0,00	0,00	20,00	0,00	20,00	0,00	0,00	0,00
103 01 05	1024	Cadeira de Plástico Preta Desdobrá	20,00	0,00	0,00	0,00	0,00	0,00	0,00	0,00	0,00	20,00	0,00	20,00	0,00	0,00	0,00
103 01 05	1025	Cadeira de Plástico Preta Desdobrá	20,00	0,00	0,00	0,00	0,00	0,00	0,00	0,00	0,00	20,00	0,00	20,00	0,00	0,00	0,00
103 01 05	1026	Cadeira de Plástico Preta Desdobrá	20,00	0,00	0,00	0,00	0,00	0,00	0,00	0,00	0,00	20,00	0,00	20,00	0,00	0,00	0,00
103 01 05	1027	Cadeira de Plástico Preta Desdobrá	20,00	0,00	0,00	0,00	0,00	0,00	0,00	0,00	0,00	20,00	0,00	20,00	0,00	0,00	0,00

União das Freguesias de Queluz e Belas
Mapa síntese detalhado

F4

Ano: 2021

Identificação dos bens a)			Património Inicial b)		Acréscimos patrimoniais c)			Diminuições patrimoniais					Património final		Variação patrimonial		
Classificação geral			Bruto	Líquido	Aquisições	Grandes reparações e outros aumentos		Abates	Desvalorizações	Amortizações		Total	Bruto	Líquido	Bruto	Líquido	
GH	Nº Invent.	Descrição do bem				Totais	Totais			exercício g)	acumuladas						(14=10+11+12)
(1)	(2)	(3)	(4)	(5)	(6)	(7)	(8=6+7)	(9)	(10)	(11)	(12)	(13)	(14=10+11+12)	(15=4+9-10-11)	(16=15-13)	(17=15-4)	(18=16-5)
103 01 05	1028	Cadeira de Plástico Preta Desdobrá	20,00	0,00	0,00	0,00	0,00	0,00	0,00	0,00	0,00	20,00	0,00	20,00	0,00	0,00	0,00
103 01 05	1029	Cadeira de Plástico Preta Desdobrá	20,00	0,00	0,00	0,00	0,00	0,00	0,00	0,00	0,00	20,00	0,00	20,00	0,00	0,00	0,00
103 01 05	1030	Cadeira de Plástico Preta Desdobrá	20,00	0,00	0,00	0,00	0,00	0,00	0,00	0,00	0,00	20,00	0,00	20,00	0,00	0,00	0,00
103 01 05	1031	Cadeira de Plástico Preta Desdobrá	20,00	0,00	0,00	0,00	0,00	0,00	0,00	0,00	0,00	20,00	0,00	20,00	0,00	0,00	0,00
103 01 05	1032	Cadeira de Plástico Branco Com Bra	20,00	0,00	0,00	0,00	0,00	0,00	0,00	0,00	0,00	20,00	0,00	20,00	0,00	0,00	0,00
103 01 05	1033	Cadeira de Plástico Preta Desdobrá	20,00	0,00	0,00	0,00	0,00	0,00	0,00	0,00	0,00	20,00	0,00	20,00	0,00	0,00	0,00
103 01 05	1034	Cadeira de Plástico Preta Desdobrá	20,00	0,00	0,00	0,00	0,00	0,00	0,00	0,00	0,00	20,00	0,00	20,00	0,00	0,00	0,00
103 01 05	1035	Cadeira de Plástico Preta Desdobrá	20,00	0,00	0,00	0,00	0,00	0,00	0,00	0,00	0,00	20,00	0,00	20,00	0,00	0,00	0,00
103 01 05	1036	Cadeira de Plástico Preta Desdobrá	20,00	0,00	0,00	0,00	0,00	0,00	0,00	0,00	0,00	20,00	0,00	20,00	0,00	0,00	0,00
103 01 05	1037	Cadeira de Plástico Preta Desdobrá	20,00	0,00	0,00	0,00	0,00	0,00	0,00	0,00	0,00	20,00	0,00	20,00	0,00	0,00	0,00
103 01 05	1038	Cadeira de Plástico Preta Desdobrá	20,00	0,00	0,00	0,00	0,00	0,00	0,00	0,00	0,00	20,00	0,00	20,00	0,00	0,00	0,00
103 01 05	1039	Cadeira de Plástico Preta Desdobrá	20,00	0,00	0,00	0,00	0,00	0,00	0,00	0,00	0,00	20,00	0,00	20,00	0,00	0,00	0,00
103 01 05	1040	Cadeira de Plástico Preta Desdobrá	20,00	0,00	0,00	0,00	0,00	0,00	0,00	0,00	0,00	20,00	0,00	20,00	0,00	0,00	0,00
103 01 05	1041	Cadeira de Plástico Preta Desdobrá	20,00	0,00	0,00	0,00	0,00	0,00	0,00	0,00	0,00	20,00	0,00	20,00	0,00	0,00	0,00
103 01 05	1042	Cadeira de Plástico Preta Desdobrá	20,00	0,00	0,00	0,00	0,00	0,00	0,00	0,00	0,00	20,00	0,00	20,00	0,00	0,00	0,00
103 01 05	1043	Cadeira de Plástico Preta Desdobrá	20,00	0,00	0,00	0,00	0,00	0,00	0,00	0,00	0,00	20,00	0,00	20,00	0,00	0,00	0,00
103 01 05	1044	Cadeira de Plástico Preta Desdobrá	20,00	0,00	0,00	0,00	0,00	0,00	0,00	0,00	0,00	20,00	0,00	20,00	0,00	0,00	0,00
103 01 05	1045	Cadeira de Plástico Preta Desdobrá	20,00	0,00	0,00	0,00	0,00	0,00	0,00	0,00	0,00	20,00	0,00	20,00	0,00	0,00	0,00
103 01 05	1046	Cadeira de Plástico Branco Com Bra	20,00	0,00	0,00	0,00	0,00	0,00	0,00	0,00	0,00	20,00	0,00	20,00	0,00	0,00	0,00
103 01 05	1047	Cadeira de Plástico Preta Desdobrá	20,00	0,00	0,00	0,00	0,00	0,00	0,00	0,00	0,00	20,00	0,00	20,00	0,00	0,00	0,00
103 01 05	1048	Cadeira de Plástico Preta Desdobrá	20,00	0,00	0,00	0,00	0,00	0,00	0,00	0,00	0,00	20,00	0,00	20,00	0,00	0,00	0,00
103 01 05	1049	Cadeira de Plástico Preta Desdobrá	20,00	0,00	0,00	0,00	0,00	0,00	0,00	0,00	0,00	20,00	0,00	20,00	0,00	0,00	0,00
103 01 05	1050	Cadeira de Plástico Preta Desdobrá	20,00	0,00	0,00	0,00	0,00	0,00	0,00	0,00	0,00	20,00	0,00	20,00	0,00	0,00	0,00
103 01 05	1051	Cadeira de Plástico Preta Desdobrá	20,00	0,00	0,00	0,00	0,00	0,00	0,00	0,00	0,00	20,00	0,00	20,00	0,00	0,00	0,00
103 01 05	1052	Cadeira de Plástico Preta Desdobrá	20,00	0,00	0,00	0,00	0,00	0,00	0,00	0,00	0,00	20,00	0,00	20,00	0,00	0,00	0,00
103 01 05	1053	Cadeira de Plástico Preta Desdobrá	20,00	0,00	0,00	0,00	0,00	0,00	0,00	0,00	0,00	20,00	0,00	20,00	0,00	0,00	0,00
103 01 05	1054	Cadeira de Plástico Branco Com Bra	20,00	0,00	0,00	0,00	0,00	0,00	0,00	0,00	0,00	20,00	0,00	20,00	0,00	0,00	0,00
103 01 05	1055	Cadeira de Plástico Preta Desdobrá	20,00	0,00	0,00	0,00	0,00	0,00	0,00	0,00	0,00	20,00	0,00	20,00	0,00	0,00	0,00
103 01 05	1056	Cadeira de Plástico Preta Desdobrá	20,00	0,00	0,00	0,00	0,00	0,00	0,00	0,00	0,00	20,00	0,00	20,00	0,00	0,00	0,00

União das Freguesias de Queluz e Belas

F4

Mapa síntese detalhado

Ano: 2021

Identificação dos bens a)			Património inicial b)		Acréscimos patrimoniais			Diminuições patrimoniais					Património final		Variação patrimonial		
Classificação geral			Bruto	Líquido	c) Aquisições	Grandes reparações e mutuções acumuladas	Totais	e) Abates	f) Desvalorizações	g) Amortizações			Total	Bruto	Líquido	Bruto	Líquido
GH	Nº Invent.	Descrição do bem								exercício	acumuladas	Total					
(1)	(2)	(3)	(4)	(5)	(6)	(8)	(9=6+8)	(10)	(11)	(12)	(13)	(14=10+11+12)	(15=4+9-10-11)	(16=15-13)	(17=15-4)	(18=16-5)	
103 01 05	1057	Cadeira de Plástico Preta Desdobrá	20,00	0,00	0,00	0,00	0,00	0,00	0,00	0,00	0,00	20,00	0,00	20,00	0,00	0,00	0,00
103 01 05	1058	Cadeira de Plástico Preta Desdobrá	20,00	0,00	0,00	0,00	0,00	0,00	0,00	0,00	0,00	20,00	0,00	20,00	0,00	0,00	0,00
103 01 05	1059	Cadeira de Plástico Preta Desdobrá	20,00	0,00	0,00	0,00	0,00	0,00	0,00	0,00	0,00	20,00	0,00	20,00	0,00	0,00	0,00
103 01 05	1060	Cadeira de Plástico Preta Desdobrá	20,00	0,00	0,00	0,00	0,00	0,00	0,00	0,00	0,00	20,00	0,00	20,00	0,00	0,00	0,00
103 01 05	1061	Cadeira de Plástico Preta Desdobrá	20,00	0,00	0,00	0,00	0,00	0,00	0,00	0,00	0,00	20,00	0,00	20,00	0,00	0,00	0,00
103 01 05	1062	Cadeira de Plástico Preta Desdobrá	20,00	0,00	0,00	0,00	0,00	0,00	0,00	0,00	0,00	20,00	0,00	20,00	0,00	0,00	0,00
103 01 05	1063	Cadeira de Plástico Preta Desdobrá	20,00	0,00	0,00	0,00	0,00	0,00	0,00	0,00	0,00	20,00	0,00	20,00	0,00	0,00	0,00
103 01 05	1064	Cadeira de Plástico Preta Desdobrá	20,00	0,00	0,00	0,00	0,00	0,00	0,00	0,00	0,00	20,00	0,00	20,00	0,00	0,00	0,00
107 01 06	1065	Bengaleiro Com Cabide Horizontal (60,00	0,00	0,00	0,00	0,00	0,00	0,00	0,00	0,00	60,00	0,00	60,00	0,00	0,00	0,00
107 06 02	1066	Frigorífico Branco (54x40x82)	120,00	0,00	0,00	0,00	0,00	0,00	0,00	0,00	0,00	120,00	0,00	120,00	0,00	0,00	0,00
107 01 99	1067	Dispensador Rolo de Papel	5,00	0,00	0,00	0,00	0,00	0,00	0,00	0,00	0,00	5,00	0,00	5,00	0,00	0,00	0,00
107 01 99	1068	Dispensador de Sabonete Líquido	5,00	0,00	0,00	0,00	0,00	0,00	0,00	0,00	0,00	5,00	0,00	5,00	0,00	0,00	0,00
107 01 99	1069	Dispensador de Rolo de Papel Higién	5,00	0,00	0,00	0,00	0,00	0,00	0,00	0,00	0,00	5,00	0,00	5,00	0,00	0,00	0,00
107 01 99	1070	Dispensador de Rolo Papel "goma (5,00	0,00	0,00	0,00	0,00	0,00	0,00	0,00	0,00	5,00	0,00	5,00	0,00	0,00	0,00
107 01 99	1071	Dispensador de Sabonete Líquido	5,00	0,00	0,00	0,00	0,00	0,00	0,00	0,00	0,00	5,00	0,00	5,00	0,00	0,00	0,00
107 01 06	1072	Bengaleiro Preto Com Base Em Mar	60,00	0,00	0,00	0,00	0,00	0,00	0,00	0,00	0,00	60,00	0,00	60,00	0,00	0,00	0,00
103 01 01	1073	Armário de Metal Preto Com 2 Porta	90,00	0,00	0,00	0,00	0,00	0,00	0,00	0,00	0,00	90,00	0,00	90,00	0,00	0,00	0,00
103 01 05	1074	Cadeira de Plástico Preta Desdobrá	20,00	0,00	0,00	0,00	0,00	0,00	0,00	0,00	0,00	20,00	0,00	20,00	0,00	0,00	0,00
103 01 05	1075	Cadeira de Plástico Preta Desdobrá	20,00	0,00	0,00	0,00	0,00	0,00	0,00	0,00	0,00	20,00	0,00	20,00	0,00	0,00	0,00
103 01 05	1076	Cadeira de Plástico Preta Desdobrá	20,00	0,00	0,00	0,00	0,00	0,00	0,00	0,00	0,00	20,00	0,00	20,00	0,00	0,00	0,00
103 01 05	1077	Cadeira de Plástico Preta Desdobrá	20,00	0,00	0,00	0,00	0,00	0,00	0,00	0,00	0,00	20,00	0,00	20,00	0,00	0,00	0,00
103 01 05	1078	Cadeira de Plástico Preta Desdobrá	20,00	0,00	0,00	0,00	0,00	0,00	0,00	0,00	0,00	20,00	0,00	20,00	0,00	0,00	0,00
103 01 05	1079	Cadeira de Plástico Preta Desdobrá	20,00	0,00	0,00	0,00	0,00	0,00	0,00	0,00	0,00	20,00	0,00	20,00	0,00	0,00	0,00
103 01 05	1080	Cadeira de Plástico Preta Desdobrá	20,00	0,00	0,00	0,00	0,00	0,00	0,00	0,00	0,00	20,00	0,00	20,00	0,00	0,00	0,00
103 01 05	1081	Cadeira de Plástico Preta Desdobrá	20,00	0,00	0,00	0,00	0,00	0,00	0,00	0,00	0,00	20,00	0,00	20,00	0,00	0,00	0,00
103 01 05	1082	Cadeira de Plástico Preta Desdobrá	20,00	0,00	0,00	0,00	0,00	0,00	0,00	0,00	0,00	20,00	0,00	20,00	0,00	0,00	0,00
103 01 05	1083	Cadeira de Plástico Preta Desdobrá	20,00	0,00	0,00	0,00	0,00	0,00	0,00	0,00	0,00	20,00	0,00	20,00	0,00	0,00	0,00
103 01 05	1084	Cadeira de Plástico Preta Desdobrá	20,00	0,00	0,00	0,00	0,00	0,00	0,00	0,00	0,00	20,00	0,00	20,00	0,00	0,00	0,00
103 01 05	1085	Cadeira de Plástico Preta Desdobrá	20,00	0,00	0,00	0,00	0,00	0,00	0,00	0,00	0,00	20,00	0,00	20,00	0,00	0,00	0,00

União das Freguesias de Queluz e Belas

F4

Mapa síntese detalhado

Ano: 2021

Identificação dos bens a)			Património inicial b)		Acréscimos patrimoniais			Diminuições patrimoniais					Património final		Variação patrimonial	
Classificação geral			Bruto	Líquido	c) Aquisições	Grandes reparações e outros aumentos		e) Abates	f) Desvalorizações	g) Amortizações		Total	Bruto	Líquido	Bruto	Líquido
GH	Nº Invent.	Descrição do bem				(8)	(9=6+8)			(10)	(11)					
(1)	(2)	(3)	(4)	(5)	(6)	(8)	(9=6+8)	(10)	(11)	(12)	(13)	(14=10+11+12)	(15=4+9-10-11)	(16=15-13)	(17=15-4)	(18=16-5)
103 01 05	1086	Cadeira de Plástico Preta Desdobrá	20,00	0,00	0,00	0,00	0,00	0,00	0,00	0,00	20,00	0,00	20,00	0,00	0,00	0,00
103 01 05	1087	Cadeira de Plástico Preta Desdobrá	20,00	0,00	0,00	0,00	0,00	0,00	0,00	0,00	20,00	0,00	20,00	0,00	0,00	0,00
103 01 05	1088	Cadeira de Plástico Preta Desdobrá	20,00	0,00	0,00	0,00	0,00	0,00	0,00	0,00	20,00	0,00	20,00	0,00	0,00	0,00
103 01 05	1089	Cadeira de Plástico Preta Desdobrá	20,00	0,00	0,00	0,00	0,00	0,00	0,00	0,00	20,00	0,00	20,00	0,00	0,00	0,00
103 01 05	1090	Cadeira de Plástico Preta Desdobrá	20,00	0,00	0,00	0,00	0,00	0,00	0,00	0,00	20,00	0,00	20,00	0,00	0,00	0,00
103 01 05	1091	Cadeira Com Rodas e Braços Com E	20,00	0,00	0,00	0,00	0,00	0,00	0,00	0,00	20,00	0,00	20,00	0,00	0,00	0,00
103 01 05	1092	Cadeira de Plástico Preta	20,00	0,00	0,00	0,00	0,00	0,00	0,00	0,00	20,00	0,00	20,00	0,00	0,00	0,00
106 03 99	1093	Caixa de Som Com Equalizador, Am	50,00	0,00	0,00	0,00	0,00	0,00	0,00	0,00	50,00	0,00	50,00	0,00	0,00	0,00
107 02 15	1095	Fotos Antigas - Incêndio No Palácio	100,00	0,00	0,00	0,00	0,00	0,00	0,00	0,00	100,00	0,00	100,00	0,00	0,00	0,00
107 02 15	1096	Fotos Antigas - Bairro Almeida Arauj	100,00	0,00	0,00	0,00	0,00	0,00	0,00	0,00	100,00	0,00	100,00	0,00	0,00	0,00
107 02 15	1097	Fotos Antigas - Queluz Foot-ball Clu	100,00	0,00	0,00	0,00	0,00	0,00	0,00	0,00	100,00	0,00	100,00	0,00	0,00	0,00
107 02 15	1098	Fotos Antigas - Antiga Estação dos C	100,00	0,00	0,00	0,00	0,00	0,00	0,00	0,00	100,00	0,00	100,00	0,00	0,00	0,00
107 02 15	1099	Fotos Antigas - Saída da Actual Av. c	100,00	0,00	0,00	0,00	0,00	0,00	0,00	0,00	100,00	0,00	100,00	0,00	0,00	0,00
107 02 15	1100	Fotos Antigas - Antiga Feira Agrícola	100,00	0,00	0,00	0,00	0,00	0,00	0,00	0,00	100,00	0,00	100,00	0,00	0,00	0,00
107 02 15	1101	Fotos Antigas - Antiga Praça de Trer	100,00	0,00	0,00	0,00	0,00	0,00	0,00	0,00	100,00	0,00	100,00	0,00	0,00	0,00
107 02 15	1102	Fotos Antigas - Moradia Burguesa P	100,00	0,00	0,00	0,00	0,00	0,00	0,00	0,00	100,00	0,00	100,00	0,00	0,00	0,00
107 02 15	1103	Fotos Antigas - Chafariz da Caparica	100,00	0,00	0,00	0,00	0,00	0,00	0,00	0,00	100,00	0,00	100,00	0,00	0,00	0,00
107 02 15	1104	Fotos Antigas - Antiga Vista do Alque	100,00	0,00	0,00	0,00	0,00	0,00	0,00	0,00	100,00	0,00	100,00	0,00	0,00	0,00
107 02 15	1105	Fotos Antigas	100,00	0,00	0,00	0,00	0,00	0,00	0,00	0,00	100,00	0,00	100,00	0,00	0,00	0,00
107 02 15	1106	Fotos Antigas - Antiga Vista do Alque	100,00	0,00	0,00	0,00	0,00	0,00	0,00	0,00	100,00	0,00	100,00	0,00	0,00	0,00
107 02 15	1107	Foto Antiga - Vista Panorâmica de Al	150,00	0,00	0,00	0,00	0,00	0,00	0,00	0,00	150,00	0,00	150,00	0,00	0,00	0,00
107 02 15	1108	Fotos Antigas - Incêndio No Palácio	150,00	0,00	0,00	0,00	0,00	0,00	0,00	0,00	150,00	0,00	150,00	0,00	0,00	0,00
107 02 15	1109	Foto Antiga - Viatura dos Bombeiros	150,00	0,00	0,00	0,00	0,00	0,00	0,00	0,00	150,00	0,00	150,00	0,00	0,00	0,00
107 02 15	1110	Foto Antiga - Viatura dos Bombeiros	150,00	0,00	0,00	0,00	0,00	0,00	0,00	0,00	150,00	0,00	150,00	0,00	0,00	0,00
107 02 15	1111	Foto Antiga - Estrada da Massama, C	150,00	0,00	0,00	0,00	0,00	0,00	0,00	0,00	150,00	0,00	150,00	0,00	0,00	0,00
107 02 15	1112	Foto Antiga - Moradia Burguesa de \	150,00	0,00	0,00	0,00	0,00	0,00	0,00	0,00	150,00	0,00	150,00	0,00	0,00	0,00
107 02 15	1113	Foto Antiga - Moradia Burguesa Na /	150,00	0,00	0,00	0,00	0,00	0,00	0,00	0,00	150,00	0,00	150,00	0,00	0,00	0,00
103 01 13	1120	Monitor Lg Flantron C1718s-an	0,00	0,00	0,00	0,00	0,00	0,00	0,00	0,00	0,00	0,00	0,00	0,00	0,00	0,00
101 01 02	1121	Computador Lg Intel Xeon Cpu E5-4	0,00	0,00	0,00	0,00	0,00	0,00	0,00	0,00	0,00	0,00	0,00	0,00	0,00	0,00

União das Freguesias de Queluz e Beias

F4

Mapa síntese detalhado

Ano: 2021

Identificação dos bens a)			Património inicial b)		Acréscimos patrimoniais				Diminuições patrimoniais				Património final		Variação patrimonial	
Classificação geral			Bruto	Líquido	c) Aquisições	Grandes reparações e outros aumentos	Totais (9=6+8)	e) Abates	f) Desvalorizações	g) Amortizações exercício	h) Acumuladas	Total (12=10+11+12)	Bruto (15=4+9-10-11)	Líquido (16=15-13)	Bruto (17=15-4)	Líquido (18=16-5)
GH	Nº Invent.	Descrição do bem														
(1)	(2)	(3)	(4)	(5)	(6)	(8)	(9=6+8)	(10)	(11)	(12)	(13)	(14=10+11+12)	(15=4+9-10-11)	(16=15-13)	(17=15-4)	(18=16-5)
101 01 02	1128	Computador Lg Intel Xeon Cpu E5-2	0,00	0,00	0,00	0,00	0,00	0,00	0,00	0,00	0,00	0,00	0,00	0,00	0,00	0,00
103 01 13	1129	Monitor Lg Flatron L 1718s	0,00	0,00	0,00	0,00	0,00	0,00	0,00	0,00	0,00	0,00	0,00	0,00	0,00	0,00
103 01 05	1133	Cadeira Com Rodas Com Base e Cc	0,00	0,00	0,00	0,00	0,00	0,00	0,00	0,00	0,00	0,00	0,00	0,00	0,00	0,00
107 04 01	1138	Ar Condicionado Medea Everyday	688,80	344,34	0,00	0,00	0,00	0,00	0,00	86,10	430,56	86,10	688,80	258,24	0,00	-98,10
101 01 26	1139	Gravador Video Dahua Technology DI	0,00	0,00	0,00	0,00	0,00	0,00	0,00	0,00	0,00	0,00	0,00	0,00	0,00	0,00
107 01 89	1140	Expositor de Revistas Cinzenlo Corr	0,00	0,00	0,00	0,00	0,00	0,00	0,00	0,00	0,00	0,00	0,00	0,00	0,00	0,00
103 01 05	1141	Conjunto de 4 Bancos de Espera de	0,00	0,00	0,00	0,00	0,00	0,00	0,00	0,00	0,00	0,00	0,00	0,00	0,00	0,00
103 01 05	1142	Conjunto de 4 Bancos de Espera de	0,00	0,00	0,00	0,00	0,00	0,00	0,00	0,00	0,00	0,00	0,00	0,00	0,00	0,00
107 01 89	1144	Dispensador Sabonete Líquido	0,00	0,00	0,00	0,00	0,00	0,00	0,00	0,00	0,00	0,00	0,00	0,00	0,00	0,00
107 01 89	1145	Dispensador Papel Tulpin	0,00	0,00	0,00	0,00	0,00	0,00	0,00	0,00	0,00	0,00	0,00	0,00	0,00	0,00
107 01 89	1146	Dispensador Sabonete Líquido	0,00	0,00	0,00	0,00	0,00	0,00	0,00	0,00	0,00	0,00	0,00	0,00	0,00	0,00
107 01 89	1147	Dispensador Papel Tulpin	0,00	0,00	0,00	0,00	0,00	0,00	0,00	0,00	0,00	0,00	0,00	0,00	0,00	0,00
103 01 01	1149	Armário de Metal Cinza Com Portas	0,00	0,00	0,00	0,00	0,00	0,00	0,00	0,00	0,00	0,00	0,00	0,00	0,00	0,00
107 04 15	1150	Ventoinha de Pé Becken Modelo Bel	10,00	0,00	0,00	0,00	0,00	0,00	0,00	0,00	10,00	0,00	10,00	0,00	0,00	0,00
105 05 99	1151	Armário Kit Primeiro Socorros	30,00	0,00	0,00	0,00	0,00	0,00	0,00	0,00	30,00	0,00	30,00	0,00	0,00	0,00
103 01 01	1152	Armário de Metal Preto Com 2 Porta	90,00	0,00	0,00	0,00	0,00	0,00	0,00	0,00	90,00	0,00	90,00	0,00	0,00	0,00
107 01 07	1153	Cadeira de Rodas	120,00	0,00	0,00	0,00	0,00	0,00	0,00	0,00	120,00	0,00	120,00	0,00	0,00	0,00
103 01 05	1155	Cadeira Com Rodas Com Base e Cc	20,00	0,00	0,00	0,00	0,00	0,00	0,00	0,00	20,00	0,00	20,00	0,00	0,00	0,00
103 01 12	1156	Secretária Tempo Em Melamina Con	70,00	0,00	0,00	0,00	0,00	0,00	0,00	0,00	70,00	0,00	70,00	0,00	0,00	0,00
107 01 07	1157	Cadeira Com Pés de Metal Com Bas	20,00	0,00	0,00	0,00	0,00	0,00	0,00	0,00	20,00	0,00	20,00	0,00	0,00	0,00
107 01 07	1158	Cadeira Com Pés de Metal Com Bas	20,00	0,00	0,00	0,00	0,00	0,00	0,00	0,00	20,00	0,00	20,00	0,00	0,00	0,00
107 01 07	1159	Cadeira Com Pés de Metal Com Bas	20,00	0,00	0,00	0,00	0,00	0,00	0,00	0,00	20,00	0,00	20,00	0,00	0,00	0,00
107 01 07	1160	Cadeira Com Pés de Metal Com Bas	20,00	0,00	0,00	0,00	0,00	0,00	0,00	0,00	20,00	0,00	20,00	0,00	0,00	0,00
107 01 07	1161	Cadeira Com Pés de Metal Com Bas	20,00	0,00	0,00	0,00	0,00	0,00	0,00	0,00	20,00	0,00	20,00	0,00	0,00	0,00
107 01 07	1162	Cadeira Com Pés de Metal Com Bas	20,00	0,00	0,00	0,00	0,00	0,00	0,00	0,00	20,00	0,00	20,00	0,00	0,00	0,00
107 01 07	1163	Cadeira Com Pés de Metal Com Bas	20,00	0,00	0,00	0,00	0,00	0,00	0,00	0,00	20,00	0,00	20,00	0,00	0,00	0,00
107 01 07	1164	Cadeira Com Pés de Metal Com Bas	20,00	0,00	0,00	0,00	0,00	0,00	0,00	0,00	20,00	0,00	20,00	0,00	0,00	0,00
107 01 07	1165	Cadeira Com Pés de Metal Com Bas	20,00	0,00	0,00	0,00	0,00	0,00	0,00	0,00	20,00	0,00	20,00	0,00	0,00	0,00
107 01 20	1166	Mesa de Centro Com Tempo Em Már	30,00	0,00	0,00	0,00	0,00	0,00	0,00	0,00	30,00	0,00	30,00	0,00	0,00	0,00

União das Freguesias de Queluz e Belas
Mapa síntese detalhado

Ano: 2021

F4

Identificação dos bens a)			Património inicial b)		Acréscimos patrimoniais			Diminuições patrimoniais					Património final		Variação patrimonial		
Classificação geral			Bruto	Líquido	c) Aquisições	Grandes reparações e manutenções	Totais (8=6+8)	e) Abates	f) Desvalorizações	g) Amortizações			Total (14=10+11+12)	Bruto (15=4+8-10-11)	Líquido (16=15-13)	Bruto (17=15-4)	Líquido (18=16-5)
GH	Nº Invent.	Descrição do bem								exercício	acumuladas	Total					
(1)	(2)	(3)	(4)	(5)	(6)	(8)	(9=6+8)	(10)	(11)	(12)	(13)	(14=10+11+12)	(15=4+8-10-11)	(16=15-13)	(17=15-4)	(18=16-5)	
107 01 03	1167	Banco Corrido de Madeira Rebalxáv	50,00	0,00	0,00	0,00	0,00	0,00	0,00	0,00	50,00	0,00	50,00	0,00	0,00	0,00	
107 01 03	1168	Banco Corrido de Madeira Rebalxáv	50,00	0,00	0,00	0,00	0,00	0,00	0,00	0,00	50,00	0,00	50,00	0,00	0,00	0,00	
107 01 03	1169	Banco Corrido de Madeira Rebalxáv	50,00	0,00	0,00	0,00	0,00	0,00	0,00	0,00	50,00	0,00	50,00	0,00	0,00	0,00	
107 01 03	1170	Banco Corrido de Madeira Rebalxáv	50,00	0,00	0,00	0,00	0,00	0,00	0,00	0,00	50,00	0,00	50,00	0,00	0,00	0,00	
107 01 99	1171	Púlpito de Madeira	150,00	0,00	0,00	0,00	0,00	0,00	0,00	0,00	150,00	0,00	150,00	0,00	0,00	0,00	
107 01 03	1172	Banco Com Base de Vime	50,00	0,00	0,00	0,00	0,00	0,00	0,00	0,00	50,00	0,00	50,00	0,00	0,00	0,00	
107 01 03	1173	Banco Com Base de Vime	50,00	0,00	0,00	0,00	0,00	0,00	0,00	0,00	50,00	0,00	50,00	0,00	0,00	0,00	
107 01 03	1174	Banco Com Base de Vime	50,00	0,00	0,00	0,00	0,00	0,00	0,00	0,00	50,00	0,00	50,00	0,00	0,00	0,00	
118 02 02	1175	Nossa Senhora de Fátima (estátua)	150,00	0,00	0,00	0,00	0,00	0,00	0,00	0,00	150,00	0,00	150,00	0,00	0,00	0,00	
118 03 02	1176	Essa Metal Prateado	100,00	0,00	0,00	0,00	0,00	0,00	0,00	0,00	100,00	0,00	100,00	0,00	0,00	0,00	
118 03 02	1177	Essa Metal Dourado	100,00	0,00	0,00	0,00	0,00	0,00	0,00	0,00	100,00	0,00	100,00	0,00	0,00	0,00	
109 03 03	1178	Ropadoura Stihl Fs 350	120,00	0,00	0,00	0,00	0,00	0,00	0,00	0,00	120,00	0,00	120,00	0,00	0,00	0,00	
111 02 88	1180	Betoneira "miral" 175	140,00	0,00	0,00	0,00	0,00	0,00	0,00	0,00	140,00	0,00	140,00	0,00	0,00	0,00	
110 25 04	1183	Compressor Tomix	250,00	0,00	0,00	0,00	0,00	0,00	0,00	0,00	250,00	0,00	250,00	0,00	0,00	0,00	
110 20 03	1184	Carrinho de Mão	50,00	0,00	0,00	0,00	0,00	0,00	0,00	0,00	50,00	0,00	50,00	0,00	0,00	0,00	
110 20 03	1186	Carrinho de Mão	50,00	0,00	0,00	0,00	0,00	0,00	0,00	0,00	50,00	0,00	50,00	0,00	0,00	0,00	
110 20 03	1187	Carrinho de Mão	50,00	0,00	0,00	0,00	0,00	0,00	0,00	0,00	50,00	0,00	50,00	0,00	0,00	0,00	
110 20 03	1188	Carrinho de Mão	50,00	0,00	0,00	0,00	0,00	0,00	0,00	0,00	50,00	0,00	50,00	0,00	0,00	0,00	
118 03 02	1189	Estufa de Ossadas Nvke Kd 400	3 185,00	1 857,63	0,00	0,00	0,00	0,00	0,00	455,00	1 782,37	455,00	3 185,00	1 402,63	0,00	-455,00	
106 03 18	1190	Televisor	50,00	0,00	0,00	0,00	0,00	0,00	0,00	0,00	50,00	0,00	50,00	0,00	0,00	0,00	
107 06 03	1191	Microondas Crown	30,00	0,00	0,00	0,00	0,00	0,00	0,00	0,00	30,00	0,00	30,00	0,00	0,00	0,00	
107 01 02	1193	Armário de Madeira Com 4 Portas di	90,00	0,00	0,00	0,00	0,00	0,00	0,00	0,00	90,00	0,00	90,00	0,00	0,00	0,00	
107 01 06	1194	Bengaleiro Preto Com Base Em Mar	60,00	0,00	0,00	0,00	0,00	0,00	0,00	0,00	60,00	0,00	60,00	0,00	0,00	0,00	
107 01 02	1195	Armário de Madeira Com 4 Portas di	90,00	0,00	0,00	0,00	0,00	0,00	0,00	0,00	90,00	0,00	90,00	0,00	0,00	0,00	
107 04 01	1196	Ar Condicionado Carrier Everydey	1 000,00	124,96	0,00	0,00	0,00	0,00	0,00	124,96	1 000,00	124,96	1 000,00	0,00	0,00	-124,96	
107 02 15	1197	Quadro	15,00	0,00	0,00	0,00	0,00	0,00	0,00	0,00	15,00	0,00	15,00	0,00	0,00	0,00	
103 01 12	1198	Secretária Tampo Em Melamina Péis	70,00	0,00	0,00	0,00	0,00	0,00	0,00	0,00	70,00	0,00	70,00	0,00	0,00	0,00	
103 01 05	1199	Cadeira Com Rodas Com Base e Cc	35,00	0,00	0,00	0,00	0,00	0,00	0,00	0,00	35,00	0,00	35,00	0,00	0,00	0,00	
103 01 05	1200	Cadeira de Plástico Branco	35,00	0,00	0,00	0,00	0,00	0,00	0,00	0,00	35,00	0,00	35,00	0,00	0,00	0,00	

União das Freguesias de Queluz e Belas
Mapa síntese detalhado

F4

Ano: 2021

Identificação dos bens a)			Património inicial b)		Acréscimos patrimoniais			Diminuições patrimoniais					Património final		Variação patrimonial		
Classificação geral			Bruto	Líquido	c) Aquisições	Grandes reparações e outros aumentos	Totais (8=6+8)	e) Abates	f) Desvalorizações	g) Amortizações			Total (14=10+11+12)	Bruto (15=4+8-10-11)	Líquido (16=15-13)	Bruto (17=15-4)	Líquido (18=16-5)
GH	Nº Invent.	Descrição do bem								exercício	acumuladas	(12)					
(1)	(2)	(3)	(4)	(5)	(6)	(8)	(9=6+8)	(10)	(11)	(12)	(13)	(14=10+11+12)	(15=4+8-10-11)	(16=15-13)	(17=15-4)	(18=16-5)	
103 01 05	1201	Cadeira de Plástico Branco	35,00	0,00	0,00	0,00	0,00	0,00	0,00	0,00	35,00	0,00	35,00	0,00	0,00	0,00	
103 01 04	1203	Bloco de 3 Gavetas Com Fecho	60,00	0,00	0,00	0,00	0,00	0,00	0,00	0,00	60,00	0,00	60,00	0,00	0,00	0,00	
101 01 07	1204	Impressora Samsung Clp-315	70,00	0,00	0,00	0,00	0,00	0,00	0,00	0,00	70,00	0,00	70,00	0,00	0,00	0,00	
107 01 02	1206	Armário de Metal Multimédia Com 2	80,00	0,00	0,00	0,00	0,00	0,00	0,00	0,00	90,00	0,00	80,00	0,00	0,00	0,00	
107 02 15	1207	Quadro	15,00	0,00	0,00	0,00	0,00	0,00	0,00	0,00	15,00	0,00	15,00	0,00	0,00	0,00	
103 01 99	1208	Chaveiro	20,00	0,00	0,00	0,00	0,00	0,00	0,00	0,00	20,00	0,00	20,00	0,00	0,00	0,00	
103 01 99	1209	Chaveiro Para 169 Chaves	20,00	0,00	0,00	0,00	0,00	0,00	0,00	0,00	20,00	0,00	20,00	0,00	0,00	0,00	
107 02 15	1212	Quadro - Junta Freguesias de Quel.	15,00	0,00	0,00	0,00	0,00	0,00	0,00	0,00	15,00	0,00	15,00	0,00	0,00	0,00	
107 02 15	1213	Quadro - Queluz Á Cidade A 24/07/1	15,00	0,00	0,00	0,00	0,00	0,00	0,00	0,00	15,00	0,00	15,00	0,00	0,00	0,00	
107 02 15	1214	Quadro - Certificado de Apreciação	15,00	0,00	0,00	0,00	0,00	0,00	0,00	0,00	15,00	0,00	15,00	0,00	0,00	0,00	
107 02 15	1215	Quadro - Uniqe, Associação de Ens	15,00	0,00	0,00	0,00	0,00	0,00	0,00	0,00	15,00	0,00	15,00	0,00	0,00	0,00	
103 02 08	1216	Furedor	20,00	0,00	0,00	0,00	0,00	0,00	0,00	0,00	20,00	0,00	20,00	0,00	0,00	0,00	
103 01 10	1217	Mesa de Reunião Em Carvalho Clam	140,00	0,00	0,00	0,00	0,00	0,00	0,00	0,00	140,00	0,00	140,00	0,00	0,00	0,00	
103 01 99	1218	Armário Preto Chaveiro Para 200 Ch	90,00	0,00	0,00	0,00	0,00	0,00	0,00	0,00	90,00	0,00	90,00	0,00	0,00	0,00	
107 04 01	1219	Ar Condicionado Carrier Everyday	1 000,00	124,96	0,00	0,00	0,00	0,00	0,00	124,96	1 000,00	124,96	1 000,00	0,00	0,00	-124,96	
107 02 15	1220	Quadro - Pintura Tela Multicolor	15,00	0,00	0,00	0,00	0,00	0,00	0,00	0,00	15,00	0,00	15,00	0,00	0,00	0,00	
107 02 15	1221	Quadro - Pintura Lago Arvores	15,00	0,00	0,00	0,00	0,00	0,00	0,00	0,00	15,00	0,00	15,00	0,00	0,00	0,00	
107 02 15	1222	Quadro - Pintura Tela Abstrato	15,00	0,00	0,00	0,00	0,00	0,00	0,00	0,00	15,00	0,00	15,00	0,00	0,00	0,00	
103 01 11	1223	Placard	5,00	0,00	0,00	0,00	0,00	0,00	0,00	0,00	5,00	0,00	5,00	0,00	0,00	0,00	
103 01 11	1224	Placard	5,00	0,00	0,00	0,00	0,00	0,00	0,00	0,00	5,00	0,00	5,00	0,00	0,00	0,00	
106 03 18	1225	Televisão Philips Com Vhs	50,00	0,00	0,00	0,00	0,00	0,00	0,00	0,00	50,00	0,00	50,00	0,00	0,00	0,00	
103 01 99	1226	Suporte Televisão Preto	25,00	0,00	0,00	0,00	0,00	0,00	0,00	0,00	25,00	0,00	25,00	0,00	0,00	0,00	
103 01 05	1227	Cadeira de Plástico Branco	20,00	0,00	0,00	0,00	0,00	0,00	0,00	0,00	20,00	0,00	20,00	0,00	0,00	0,00	
103 01 05	1228	Cadeira de Pés Com Base e Costas	20,00	0,00	0,00	0,00	0,00	0,00	0,00	0,00	20,00	0,00	20,00	0,00	0,00	0,00	
103 01 05	1229	Cadeira de Pés Com Base e Costas	20,00	0,00	0,00	0,00	0,00	0,00	0,00	0,00	20,00	0,00	20,00	0,00	0,00	0,00	
103 01 05	1230	Cadeira Com Pés e Braços Com Ba:	20,00	0,00	0,00	0,00	0,00	0,00	0,00	0,00	20,00	0,00	20,00	0,00	0,00	0,00	
103 01 05	1231	Mesa Metade Octogonal de Ferro e	20,00	0,00	0,00	0,00	0,00	0,00	0,00	0,00	20,00	0,00	20,00	0,00	0,00	0,00	
103 01 05	1235	Cadeira Com Pés e Braços Com Ba:	20,00	0,00	0,00	0,00	0,00	0,00	0,00	0,00	20,00	0,00	20,00	0,00	0,00	0,00	
107 02 15	1237	Quadro	15,00	0,00	0,00	0,00	0,00	0,00	0,00	0,00	15,00	0,00	15,00	0,00	0,00	0,00	

União das Freguesias de Queluz e Belas
Mapa síntese detalhado

F4

Ano: 2021

Identificação dos bens a)			Património inicial b)		Acréscimos patrimoniais			Diminuições patrimoniais					Património final		Variação patrimonial	
Classificação geral			Bruto	Líquido	c) Aquisições	Grandes reparações e custos aumentos	Totais	e) Abates	f) Desvalorizações	Amortizações		Total	Bruto	Líquido	Bruto	Líquido
GH	Nº Invent.	Descrição do bem								exercício g)	acumuladas					
(1)	(2)	(3)	(4)	(5)	(6)	(8=6+8)	(10)	(11)	(12)	(13)	(14=10+11+12)	(15=4+9-10-11)	(16=15-13)	(17=15-4)	(18=16-5)	
107 02 15	1238	Quadro	15,00	0,00	0,00	0,00	0,00	0,00	0,00	0,00	15,00	0,00	15,00	0,00	0,00	0,00
107 02 15	1239	Quadro	15,00	0,00	0,00	0,00	0,00	0,00	0,00	0,00	15,00	0,00	15,00	0,00	0,00	0,00
107 01 99	1240	Dispensador Papel	10,00	0,00	0,00	0,00	0,00	0,00	0,00	0,00	10,00	0,00	10,00	0,00	0,00	0,00
107 01 99	1241	Dispensador Sabonete Líquido	5,00	0,00	0,00	0,00	0,00	0,00	0,00	0,00	5,00	0,00	5,00	0,00	0,00	0,00
103 01 01	1242	Armário Metal Preto Com 2 Portas C	90,00	0,00	0,00	0,00	0,00	0,00	0,00	0,00	90,00	0,00	90,00	0,00	0,00	0,00
107 01 08	1243	Bengaleiro Preto Com Base Em Mar	60,00	0,00	0,00	0,00	0,00	0,00	0,00	0,00	60,00	0,00	60,00	0,00	0,00	0,00
103 01 04	1245	Bloco de 3 Gavetas de Metal Preto (80,00	0,00	0,00	0,00	0,00	0,00	0,00	0,00	80,00	0,00	80,00	0,00	0,00	0,00
103 01 12	1246	Secretária Tampo Em Melamina Pés	70,00	0,00	0,00	0,00	0,00	0,00	0,00	0,00	70,00	0,00	70,00	0,00	0,00	0,00
103 01 05	1247	Cadeira Com Rodas Com Base e Cc	20,00	0,00	0,00	0,00	0,00	0,00	0,00	0,00	20,00	0,00	20,00	0,00	0,00	0,00
103 02 08	1249	Furador	20,00	0,00	0,00	0,00	0,00	0,00	0,00	0,00	20,00	0,00	20,00	0,00	0,00	0,00
101 01 02	1250	Computador Lg Intel Xeon Cpu E5-	750,00	0,00	0,00	0,00	0,00	0,00	0,00	0,00	750,00	0,00	750,00	0,00	0,00	0,00
102 01 13	1254	Telefone Cisco Ip Phone Spa 502g	20,00	0,00	0,00	0,00	0,00	0,00	0,00	0,00	20,00	0,00	20,00	0,00	0,00	0,00
103 01 08	1256	Estante de Metal Azul e Vermelho C	120,00	0,00	0,00	0,00	0,00	0,00	0,00	0,00	120,00	0,00	120,00	0,00	0,00	0,00
107 01 20	1257	Mesa Metade Octogonal de Ferro e '	60,00	0,00	0,00	0,00	0,00	0,00	0,00	0,00	60,00	0,00	60,00	0,00	0,00	0,00
103 02 10	1258	Selo Branco	60,00	0,00	0,00	0,00	0,00	0,00	0,00	0,00	60,00	0,00	60,00	0,00	0,00	0,00
103 02 06	1259	Máquina de Escrever	60,00	0,00	0,00	0,00	0,00	0,00	0,00	0,00	60,00	0,00	60,00	0,00	0,00	0,00
101 01 07	1260	Impressora Lexmark e 250d Laser P	350,00	0,00	0,00	0,00	0,00	0,00	0,00	0,00	350,00	0,00	350,00	0,00	0,00	0,00
107 02 15	1261	Quadro	15,00	0,00	0,00	0,00	0,00	0,00	0,00	0,00	15,00	0,00	15,00	0,00	0,00	0,00
107 02 15	1262	Quadro	15,00	0,00	0,00	0,00	0,00	0,00	0,00	0,00	15,00	0,00	15,00	0,00	0,00	0,00
103 01 04	1263	Bloco de 3 Gavetas de Metal Escuro	60,00	0,00	0,00	0,00	0,00	0,00	0,00	0,00	60,00	0,00	60,00	0,00	0,00	0,00
103 01 12	1264	Secretária Cinzenta Com Balcão de.	70,00	0,00	0,00	0,00	0,00	0,00	0,00	0,00	70,00	0,00	70,00	0,00	0,00	0,00
103 01 05	1265	Cadeira Com Rodas Sem Braços Co	20,00	0,00	0,00	0,00	0,00	0,00	0,00	0,00	20,00	0,00	20,00	0,00	0,00	0,00
103 01 13	1267	Monitor Nec Lc 19m Ncl-1917-pl-bo	50,00	0,00	0,00	0,00	0,00	0,00	0,00	0,00	50,00	0,00	50,00	0,00	0,00	0,00
101 01 21	1289	Teclado	10,00	0,00	0,00	0,00	0,00	0,00	0,00	0,00	10,00	0,00	10,00	0,00	0,00	0,00
103 01 12	1273	Secretária Com Tampo Em Madeira	70,00	0,00	0,00	0,00	0,00	0,00	0,00	0,00	70,00	0,00	70,00	0,00	0,00	0,00
103 01 05	1274	Cadeira Com Rodas Sem Braços Co	20,00	0,00	0,00	0,00	0,00	0,00	0,00	0,00	20,00	0,00	20,00	0,00	0,00	0,00
103 01 04	1275	Bloco de 3 Gavetas de Metal Claro (60,00	0,00	0,00	0,00	0,00	0,00	0,00	0,00	60,00	0,00	60,00	0,00	0,00	0,00
101 01 99	1276	Ups Apl Back-ups E5-400 8 Tomada	60,00	0,00	0,00	0,00	0,00	0,00	0,00	0,00	60,00	0,00	60,00	0,00	0,00	0,00
103 01 08	1277	Estante de Metal Com 6 Prateleiras	60,00	0,00	0,00	0,00	0,00	0,00	0,00	0,00	60,00	0,00	60,00	0,00	0,00	0,00

União das Freguesias de Queluz e Belas
Mapa síntese detalhado

F4

Ano: 2021

Identificação dos bens a)			Património inicial b)		Acréscimos patrimoniais			Diminuições patrimoniais					Património final		Variação patrimonial	
Classificação geral			Bruto	Líquido	c) Aquisições	Grandes reparações e outros aumentos	Totais	e) Abates	f) Desvalorizações	Amortizações		Total	Bruto	Líquido	Bruto	Líquido
GH	Nº Invent.	Descrição do bem								exercício g)	acumuladas					
(1)	(2)	(3)	(4)	(5)	(6)	(8)	(9=6+8)	(10)	(11)	(12)	(13)	(14=10+11+12)	(15=4+9-10-11)	(16=15-13)	(17=15-4)	(18=16-5)
107 04 01	1278	Ar Condicionado Medea Everyday	1 000,00	124,96	0,00	0,00	0,00	0,00	0,00	124,96	1 000,00	124,96	1 000,00	0,00	0,00	-124,86
103 01 12	1279	Secretária Tampo Em Melamina Pés	70,00	0,00	0,00	0,00	0,00	0,00	0,00	0,00	70,00	0,00	70,00	0,00	0,00	0,00
103 01 04	1280	Bloco de 3 Gavetas de Metal Com Tr	60,00	0,00	0,00	0,00	0,00	0,00	0,00	0,00	60,00	0,00	60,00	0,00	0,00	0,00
103 01 05	1281	Cadeira Com Rodas Com Base e Cc	20,00	0,00	0,00	0,00	0,00	0,00	0,00	0,00	20,00	0,00	20,00	0,00	0,00	0,00
101 01 02	1286	Computador Lg Intel Xeon Cpu E5-2	750,00	0,00	0,00	0,00	0,00	0,00	0,00	0,00	750,00	0,00	750,00	0,00	0,00	0,00
102 01 13	1288	Telefone Yealink T21p E2	20,00	0,00	0,00	0,00	0,00	0,00	0,00	0,00	20,00	0,00	20,00	0,00	0,00	0,00
101 01 99	1290	Ups Apl Back-ups Es-400 8 Tomada	60,00	0,00	0,00	0,00	0,00	0,00	0,00	0,00	60,00	0,00	60,00	0,00	0,00	0,00
103 01 05	1292	Cadeira de Pés Com Base e Costas	20,00	0,00	0,00	0,00	0,00	0,00	0,00	0,00	20,00	0,00	20,00	0,00	0,00	0,00
103 01 04	1293	Bloco de 3 Gavetas de Metal Com Tr	60,00	0,00	0,00	0,00	0,00	0,00	0,00	0,00	60,00	0,00	60,00	0,00	0,00	0,00
103 01 12	1294	Secretária de Madeira Maciça Em C	70,00	0,00	0,00	0,00	0,00	0,00	0,00	0,00	70,00	0,00	70,00	0,00	0,00	0,00
101 01 02	1295	Computador Lg Intel Xeon Cpu E5-2	750,00	0,00	0,00	0,00	0,00	0,00	0,00	0,00	750,00	0,00	750,00	0,00	0,00	0,00
103 01 13	1298	Monitor Nec Lc 19m Ncl-1917-pi-bo	50,00	0,00	0,00	0,00	0,00	0,00	0,00	0,00	50,00	0,00	50,00	0,00	0,00	0,00
102 01 13	1299	Telefone Cisco Ip Phone Spa 502g	20,00	0,00	0,00	0,00	0,00	0,00	0,00	0,00	20,00	0,00	20,00	0,00	0,00	0,00
107 02 15	1300	Quadro - Por do Sol	15,00	0,00	0,00	0,00	0,00	0,00	0,00	0,00	15,00	0,00	15,00	0,00	0,00	0,00
107 02 15	1301	Quadro - Mar e Rochedo	15,00	0,00	0,00	0,00	0,00	0,00	0,00	0,00	15,00	0,00	15,00	0,00	0,00	0,00
101 01 07	1302	Impressora Samsung Clp-670nd	60,00	0,00	0,00	0,00	0,00	0,00	0,00	0,00	60,00	0,00	60,00	0,00	0,00	0,00
103 01 10	1303	Mesa Com Rodas e Tampo Em Mela	140,00	0,00	0,00	0,00	0,00	0,00	0,00	0,00	140,00	0,00	140,00	0,00	0,00	0,00
102 01 13	1308	Telefone Cisco Ip Phone Spa 502g	20,00	0,00	0,00	0,00	0,00	0,00	0,00	0,00	20,00	0,00	20,00	0,00	0,00	0,00
103 01 05	1311	Cadeira de Pés Com Base e Costas	20,00	0,00	0,00	0,00	0,00	0,00	0,00	0,00	20,00	0,00	20,00	0,00	0,00	0,00
107 01 02	1312	Armário de Madeira Escura Com 2 F	90,00	0,00	0,00	0,00	0,00	0,00	0,00	0,00	90,00	0,00	90,00	0,00	0,00	0,00
107 01 02	1313	Comoda de Madeira Escura Com 4 C	90,00	0,00	0,00	0,00	0,00	0,00	0,00	0,00	90,00	0,00	90,00	0,00	0,00	0,00
107 01 07	1314	Cadeira de Plástico Verde Com Braç	5,00	0,00	0,00	0,00	0,00	0,00	0,00	0,00	5,00	0,00	5,00	0,00	0,00	0,00
107 01 07	1315	Cadeira de Plástico Verde Com Braç	5,00	0,00	0,00	0,00	0,00	0,00	0,00	0,00	5,00	0,00	5,00	0,00	0,00	0,00
107 01 07	1316	Cadeira de Plástico Verde Com Braç	5,00	0,00	0,00	0,00	0,00	0,00	0,00	0,00	5,00	0,00	5,00	0,00	0,00	0,00
107 01 07	1317	Cadeira de Plástico Verde Com Braç	5,00	0,00	0,00	0,00	0,00	0,00	0,00	0,00	5,00	0,00	5,00	0,00	0,00	0,00
107 01 07	1318	Cadeira de Plástico Verde Com Braç	5,00	0,00	0,00	0,00	0,00	0,00	0,00	0,00	5,00	0,00	5,00	0,00	0,00	0,00
107 01 07	1319	Cadeira de Plástico Verde Com Braç	5,00	0,00	0,00	0,00	0,00	0,00	0,00	0,00	5,00	0,00	5,00	0,00	0,00	0,00
107 01 07	1320	Cadeira de Plástico Verde Com Braç	5,00	0,00	0,00	0,00	0,00	0,00	0,00	0,00	5,00	0,00	5,00	0,00	0,00	0,00
107 01 07	1321	Cadeira de Plástico Verde Com Braç	5,00	0,00	0,00	0,00	0,00	0,00	0,00	0,00	5,00	0,00	5,00	0,00	0,00	0,00

União das Freguesias de Queluz e Belas

F4

Mapa síntese detalhado

Ano: 2021

Identificação dos bens a)			Património inicial b)		Acréscimos patrimoniais			Diminuições patrimoniais					Património final		Variação patrimonial	
Classificação geral			Bruto	Líquido	c) Aquisições	Grandes		e) Abates	f) Desvalorizações	Amortizações		Total	Bruto	Líquido	Bruto	Líquido
GH	Nº Invent.	Descrição do bem				reparações e outras melhorias	Totais			exercício g)	acumuladas					
(1)	(2)	(3)	(4)	(5)	(6)	(8)	(9=6+8)	(10)	(11)	(12)	(13)	(14=10+11+12)	(15=4+9-10-11)	(16=15-13)	(17=15-4)	(18=16-5)
107 01 07	1322	Cadeira de Plástico Verde Com Braç	5,00	0,00	0,00	0,00	0,00	0,00	0,00	0,00	5,00	0,00	5,00	0,00	0,00	0,00
107 01 07	1323	Cadeira de Plástico Verde Com Braç	5,00	0,00	0,00	0,00	0,00	0,00	0,00	0,00	5,00	0,00	5,00	0,00	0,00	0,00
107 01 07	1324	Cadeira de Plástico Verde Com Braç	5,00	0,00	0,00	0,00	0,00	0,00	0,00	0,00	5,00	0,00	5,00	0,00	0,00	0,00
107 01 07	1325	Cadeira de Plástico Verde Com Braç	5,00	0,00	0,00	0,00	0,00	0,00	0,00	0,00	5,00	0,00	5,00	0,00	0,00	0,00
107 01 07	1326	Cadeira de Plástico Verde Com Braç	5,00	0,00	0,00	0,00	0,00	0,00	0,00	0,00	5,00	0,00	5,00	0,00	0,00	0,00
107 01 07	1327	Cadeira de Plástico Verde Com Braç	6,00	0,00	0,00	0,00	0,00	0,00	0,00	0,00	5,00	0,00	5,00	0,00	0,00	0,00
107 01 07	1328	Cadeira de Plástico Verde Com Braç	5,00	0,00	0,00	0,00	0,00	0,00	0,00	0,00	5,00	0,00	5,00	0,00	0,00	0,00
107 01 07	1329	Cadeira de Plástico Verde Com Braç	5,00	0,00	0,00	0,00	0,00	0,00	0,00	0,00	5,00	0,00	5,00	0,00	0,00	0,00
107 01 07	1330	Cadeira de Plástico Verde Com Braç	5,00	0,00	0,00	0,00	0,00	0,00	0,00	0,00	5,00	0,00	5,00	0,00	0,00	0,00
107 01 07	1331	Cadeira de Plástico Verde Com Braç	5,00	0,00	0,00	0,00	0,00	0,00	0,00	0,00	5,00	0,00	5,00	0,00	0,00	0,00
107 01 07	1332	Cadeira de Plástico Verde Com Braç	5,00	0,00	0,00	0,00	0,00	0,00	0,00	0,00	5,00	0,00	5,00	0,00	0,00	0,00
107 01 07	1333	Cadeira de Plástico Verde Com Braç	5,00	0,00	0,00	0,00	0,00	0,00	0,00	0,00	5,00	0,00	5,00	0,00	0,00	0,00
107 01 07	1334	Cadeira de Plástico Verde Com Braç	5,00	0,00	0,00	0,00	0,00	0,00	0,00	0,00	5,00	0,00	5,00	0,00	0,00	0,00
107 01 07	1335	Cadeira de Plástico Verde Com Braç	5,00	0,00	0,00	0,00	0,00	0,00	0,00	0,00	5,00	0,00	5,00	0,00	0,00	0,00
107 01 07	1336	Cadeira de Plástico Verde Com Braç	5,00	0,00	0,00	0,00	0,00	0,00	0,00	0,00	5,00	0,00	5,00	0,00	0,00	0,00
107 01 07	1337	Cadeira de Plástico Verde Com Braç	5,00	0,00	0,00	0,00	0,00	0,00	0,00	0,00	5,00	0,00	5,00	0,00	0,00	0,00
107 01 07	1338	Cadeira de Plástico Verde Com Braç	5,00	0,00	0,00	0,00	0,00	0,00	0,00	0,00	5,00	0,00	5,00	0,00	0,00	0,00
107 01 07	1339	Cadeira de Plástico Verde Com Braç	5,00	0,00	0,00	0,00	0,00	0,00	0,00	0,00	5,00	0,00	5,00	0,00	0,00	0,00
107 01 07	1340	Cadeira de Plástico Verde Com Braç	5,00	0,00	0,00	0,00	0,00	0,00	0,00	0,00	5,00	0,00	5,00	0,00	0,00	0,00
107 01 07	1341	Cadeira de Plástico Verde Com Braç	5,00	0,00	0,00	0,00	0,00	0,00	0,00	0,00	5,00	0,00	5,00	0,00	0,00	0,00
107 01 07	1342	Cadeira de Plástico Verde Com Braç	5,00	0,00	0,00	0,00	0,00	0,00	0,00	0,00	5,00	0,00	5,00	0,00	0,00	0,00
107 01 07	1343	Cadeira de Plástico Verde Com Braç	5,00	0,00	0,00	0,00	0,00	0,00	0,00	0,00	5,00	0,00	5,00	0,00	0,00	0,00
107 01 07	1344	Cadeira de Plástico Verde Com Braç	5,00	0,00	0,00	0,00	0,00	0,00	0,00	0,00	5,00	0,00	5,00	0,00	0,00	0,00
107 01 07	1345	Cadeira de Plástico Verde Com Braç	5,00	0,00	0,00	0,00	0,00	0,00	0,00	0,00	5,00	0,00	5,00	0,00	0,00	0,00
107 01 07	1346	Cadeira de Plástico Verde Com Braç	5,00	0,00	0,00	0,00	0,00	0,00	0,00	0,00	5,00	0,00	5,00	0,00	0,00	0,00
107 01 07	1347	Cadeira de Plástico Verde Com Braç	5,00	0,00	0,00	0,00	0,00	0,00	0,00	0,00	5,00	0,00	5,00	0,00	0,00	0,00
107 01 07	1348	Cadeira de Plástico Verde Com Braç	5,00	0,00	0,00	0,00	0,00	0,00	0,00	0,00	5,00	0,00	5,00	0,00	0,00	0,00
107 01 07	1348	Cadeira de Plástico Verde Com Braç	5,00	0,00	0,00	0,00	0,00	0,00	0,00	0,00	5,00	0,00	5,00	0,00	0,00	0,00
107 01 07	1350	Cadeira de Plástico Verde Com Braç	5,00	0,00	0,00	0,00	0,00	0,00	0,00	0,00	5,00	0,00	5,00	0,00	0,00	0,00

União das Freguesias de Queluz e Belas

F4

Mapa síntese detalhado

Ano: 2021

Identificação dos bens a)			Património Inicial b)		Acréscimos patrimoniais			Diminuições patrimoniais					Património final		Variação patrimonial	
Classificação geral			Bruto	Líquido	c) Aqueções	Grandes reparações e obras	Totais	e) Abatas	f) Desvalorizações	g) Amorizações		Total	Bruto	Líquido	Bruto	Líquido
GH	Nº Invent.	Descrição do bem								exercício	acumuladas					
(1)	(2)	(3)	(4)	(5)	(6)	(8)	(9=6+8)	(10)	(11)	(12)	(13)	(14=10+11+12)	(15=4+8-10-11)	(16=15-13)	(17=16-4)	(18=16-5)
107 01 07	1351	Cadeira de Plástico Verde Com Braç	5,00	0,00	0,00	0,00	0,00	0,00	0,00	0,00	5,00	0,00	5,00	0,00	0,00	0,00
107 01 07	1352	Cadeira de Plástico Verde Com Braç	5,00	0,00	0,00	0,00	0,00	0,00	0,00	0,00	5,00	0,00	5,00	0,00	0,00	0,00
107 01 07	1353	Cadeira de Plástico Verde Com Braç	5,00	0,00	0,00	0,00	0,00	0,00	0,00	0,00	5,00	0,00	5,00	0,00	0,00	0,00
107 01 07	1354	Cadeira de Plástico Verde Com Braç	5,00	0,00	0,00	0,00	0,00	0,00	0,00	0,00	5,00	0,00	5,00	0,00	0,00	0,00
107 01 07	1355	Cadeira de Plástico Verde Com Braç	5,00	0,00	0,00	0,00	0,00	0,00	0,00	0,00	5,00	0,00	5,00	0,00	0,00	0,00
107 01 07	1356	Cadeira de Plástico Verde Com Braç	5,00	0,00	0,00	0,00	0,00	0,00	0,00	0,00	5,00	0,00	5,00	0,00	0,00	0,00
107 01 07	1357	Cadeira de Plástico Verde Com Braç	5,00	0,00	0,00	0,00	0,00	0,00	0,00	0,00	5,00	0,00	5,00	0,00	0,00	0,00
107 01 07	1358	Cadeira de Plástico Verde Com Braç	5,00	0,00	0,00	0,00	0,00	0,00	0,00	0,00	5,00	0,00	5,00	0,00	0,00	0,00
107 01 07	1359	Cadeira de Plástico Verde Com Braç	5,00	0,00	0,00	0,00	0,00	0,00	0,00	0,00	5,00	0,00	5,00	0,00	0,00	0,00
107 01 07	1360	Cadeira de Plástico Verde Com Braç	5,00	0,00	0,00	0,00	0,00	0,00	0,00	0,00	5,00	0,00	5,00	0,00	0,00	0,00
107 01 07	1361	Cadeira de Plástico Verde Com Braç	5,00	0,00	0,00	0,00	0,00	0,00	0,00	0,00	5,00	0,00	5,00	0,00	0,00	0,00
107 01 07	1362	Cadeira de Plástico Verde Com Braç	5,00	0,00	0,00	0,00	0,00	0,00	0,00	0,00	5,00	0,00	5,00	0,00	0,00	0,00
107 01 07	1363	Cadeira de Plástico Verde Com Braç	5,00	0,00	0,00	0,00	0,00	0,00	0,00	0,00	5,00	0,00	5,00	0,00	0,00	0,00
107 01 07	1364	Cadeira de Plástico Verde Sem Braç	5,00	0,00	0,00	0,00	0,00	0,00	0,00	0,00	5,00	0,00	5,00	0,00	0,00	0,00
107 01 07	1365	Cadeira de Plástico Verde Sem Braç	5,00	0,00	0,00	0,00	0,00	0,00	0,00	0,00	5,00	0,00	5,00	0,00	0,00	0,00
107 01 07	1366	Cadeira de Plástico Verde Sem Braç	5,00	0,00	0,00	0,00	0,00	0,00	0,00	0,00	5,00	0,00	5,00	0,00	0,00	0,00
107 01 07	1367	Cadeira de Plástico Verde Sem Braç	5,00	0,00	0,00	0,00	0,00	0,00	0,00	0,00	5,00	0,00	5,00	0,00	0,00	0,00
107 01 07	1368	Cadeira de Plástico Verde Sem Braç	5,00	0,00	0,00	0,00	0,00	0,00	0,00	0,00	5,00	0,00	5,00	0,00	0,00	0,00
107 01 07	1369	Cadeira de Plástico Verde Sem Braç	5,00	0,00	0,00	0,00	0,00	0,00	0,00	0,00	5,00	0,00	5,00	0,00	0,00	0,00
107 01 07	1370	Cadeira de Plástico Verde Sem Braç	5,00	0,00	0,00	0,00	0,00	0,00	0,00	0,00	5,00	0,00	5,00	0,00	0,00	0,00
107 01 07	1371	Cadeira de Plástico Verde Sem Braç	5,00	0,00	0,00	0,00	0,00	0,00	0,00	0,00	5,00	0,00	5,00	0,00	0,00	0,00
107 01 07	1372	Cadeira de Plástico Verde Sem Braç	5,00	0,00	0,00	0,00	0,00	0,00	0,00	0,00	5,00	0,00	5,00	0,00	0,00	0,00
107 01 07	1373	Cadeira de Plástico Verde Sem Braç	5,00	0,00	0,00	0,00	0,00	0,00	0,00	0,00	5,00	0,00	5,00	0,00	0,00	0,00
107 01 07	1374	Cadeira de Plástico Verde Sem Braç	5,00	0,00	0,00	0,00	0,00	0,00	0,00	0,00	5,00	0,00	5,00	0,00	0,00	0,00
107 01 07	1375	Cadeira de Plástico Verde Sem Braç	5,00	0,00	0,00	0,00	0,00	0,00	0,00	0,00	5,00	0,00	5,00	0,00	0,00	0,00
107 01 07	1376	Cadeira de Plástico Verde Sem Braç	5,00	0,00	0,00	0,00	0,00	0,00	0,00	0,00	5,00	0,00	5,00	0,00	0,00	0,00
107 01 07	1377	Cadeira de Plástico Verde Sem Braç	5,00	0,00	0,00	0,00	0,00	0,00	0,00	0,00	5,00	0,00	5,00	0,00	0,00	0,00
107 01 07	1378	Cadeira de Plástico Verde Sem Braç	5,00	0,00	0,00	0,00	0,00	0,00	0,00	0,00	5,00	0,00	5,00	0,00	0,00	0,00
107 01 07	1379	Cadeira de Plástico Verde Sem Braç	5,00	0,00	0,00	0,00	0,00	0,00	0,00	0,00	5,00	0,00	5,00	0,00	0,00	0,00

União das Freguesias de Queluz e Belas
Mapa síntese detalhado

Ano: 2021

F4

Identificação dos bens a)			Património inicial b)		Acréscimos patrimoniais			Diminuições patrimoniais					Património final		Variação patrimonial		
Classificação geral			Bruto	Líquido	c) Aquisições	Grandes reparações e outras melhorias	Totais	e) Abates	f) Desvalorizações	Amortizações			Total	Bruto	Líquido	Bruto	Líquido
GH	Nº Invent.	Descrição do bem								g)							
			exercício	acumuladas	Total												
(1)	(2)	(3)	(4)	(5)	(6)	(8)	(9=6+8)	(10)	(11)	(12)	(13)	(14=10+11+12)	(15=4+8-10-11)	(16=15-13)	(17=15-4)	(18=16-5)	
107 01 07	1380	Cadeira de Plástico Verde Sem Braç	5,00	0,00	0,00	0,00	0,00	0,00	0,00	0,00	0,00	5,00	0,00	5,00	0,00	0,00	0,00
107 01 07	1381	Cadeira de Plástico Verde Sem Braç	5,00	0,00	0,00	0,00	0,00	0,00	0,00	0,00	0,00	5,00	0,00	5,00	0,00	0,00	0,00
107 01 07	1382	Cadeira de Plástico Verde Sem Braç	5,00	0,00	0,00	0,00	0,00	0,00	0,00	0,00	0,00	5,00	0,00	5,00	0,00	0,00	0,00
107 01 07	1383	Cadeira de Plástico Verde Sem Braç	5,00	0,00	0,00	0,00	0,00	0,00	0,00	0,00	0,00	5,00	0,00	5,00	0,00	0,00	0,00
107 01 07	1384	Cadeira de Plástico Verde Sem Braç	5,00	0,00	0,00	0,00	0,00	0,00	0,00	0,00	0,00	5,00	0,00	5,00	0,00	0,00	0,00
107 01 07	1385	Cadeira de Plástico Verde Sem Braç	5,00	0,00	0,00	0,00	0,00	0,00	0,00	0,00	0,00	5,00	0,00	5,00	0,00	0,00	0,00
107 01 07	1386	Cadeira de Plástico Verde Sem Braç	5,00	0,00	0,00	0,00	0,00	0,00	0,00	0,00	0,00	5,00	0,00	5,00	0,00	0,00	0,00
107 01 07	1387	Cadeira de Plástico Verde Sem Braç	5,00	0,00	0,00	0,00	0,00	0,00	0,00	0,00	0,00	5,00	0,00	5,00	0,00	0,00	0,00
107 01 07	1388	Cadeira de Plástico Verde Sem Braç	5,00	0,00	0,00	0,00	0,00	0,00	0,00	0,00	0,00	5,00	0,00	5,00	0,00	0,00	0,00
107 01 07	1389	Cadeira de Plástico Verde Sem Braç	5,00	0,00	0,00	0,00	0,00	0,00	0,00	0,00	0,00	5,00	0,00	5,00	0,00	0,00	0,00
107 01 07	1390	Cadeira de Plástico Verde Sem Braç	5,00	0,00	0,00	0,00	0,00	0,00	0,00	0,00	0,00	5,00	0,00	5,00	0,00	0,00	0,00
107 01 07	1391	Cadeira de Plástico Verde Sem Braç	5,00	0,00	0,00	0,00	0,00	0,00	0,00	0,00	0,00	5,00	0,00	5,00	0,00	0,00	0,00
107 01 07	1392	Cadeira de Plástico Verde Sem Braç	5,00	0,00	0,00	0,00	0,00	0,00	0,00	0,00	0,00	5,00	0,00	5,00	0,00	0,00	0,00
107 01 07	1393	Cadeira de Plástico Verde Sem Braç	5,00	0,00	0,00	0,00	0,00	0,00	0,00	0,00	0,00	5,00	0,00	5,00	0,00	0,00	0,00
107 01 07	1394	Cadeira de Plástico Verde Sem Braç	5,00	0,00	0,00	0,00	0,00	0,00	0,00	0,00	0,00	5,00	0,00	5,00	0,00	0,00	0,00
107 01 07	1395	Cadeira de Plástico Verde Sem Braç	5,00	0,00	0,00	0,00	0,00	0,00	0,00	0,00	0,00	5,00	0,00	5,00	0,00	0,00	0,00
107 01 07	1396	Cadeira de Plástico Verde Sem Braç	5,00	0,00	0,00	0,00	0,00	0,00	0,00	0,00	0,00	5,00	0,00	5,00	0,00	0,00	0,00
107 01 07	1397	Cadeira de Plástico Verde Sem Braç	5,00	0,00	0,00	0,00	0,00	0,00	0,00	0,00	0,00	5,00	0,00	5,00	0,00	0,00	0,00
107 01 07	1398	Cadeira de Plástico Verde Sem Braç	5,00	0,00	0,00	0,00	0,00	0,00	0,00	0,00	0,00	5,00	0,00	5,00	0,00	0,00	0,00
107 01 07	1399	Cadeira de Plástico Verde Sem Braç	5,00	0,00	0,00	0,00	0,00	0,00	0,00	0,00	0,00	5,00	0,00	5,00	0,00	0,00	0,00
107 01 07	1400	Cadeira de Plástico Verde Sem Braç	5,00	0,00	0,00	0,00	0,00	0,00	0,00	0,00	0,00	5,00	0,00	5,00	0,00	0,00	0,00
107 01 07	1401	Cadeira de Plástico Branco Com Braç	5,00	0,00	0,00	0,00	0,00	0,00	0,00	0,00	0,00	5,00	0,00	5,00	0,00	0,00	0,00
107 01 07	1402	Cadeira de Plástico Branco Com Braç	5,00	0,00	0,00	0,00	0,00	0,00	0,00	0,00	0,00	5,00	0,00	5,00	0,00	0,00	0,00
107 01 07	1403	Cadeira de Plástico Branco Com Braç	5,00	0,00	0,00	0,00	0,00	0,00	0,00	0,00	0,00	5,00	0,00	5,00	0,00	0,00	0,00
107 01 07	1404	Cadeira de Plástico Branco Com Braç	5,00	0,00	0,00	0,00	0,00	0,00	0,00	0,00	0,00	5,00	0,00	5,00	0,00	0,00	0,00
107 01 07	1405	Cadeira de Plástico Branco Com Braç	5,00	0,00	0,00	0,00	0,00	0,00	0,00	0,00	0,00	5,00	0,00	5,00	0,00	0,00	0,00
107 01 07	1406	Cadeira de Plástico Branco Com Braç	5,00	0,00	0,00	0,00	0,00	0,00	0,00	0,00	0,00	5,00	0,00	5,00	0,00	0,00	0,00
107 01 07	1407	Cadeira de Plástico Branco Com Braç	5,00	0,00	0,00	0,00	0,00	0,00	0,00	0,00	0,00	5,00	0,00	5,00	0,00	0,00	0,00
107 01 07	1408	Cadeira de Plástico Branco Com Braç	5,00	0,00	0,00	0,00	0,00	0,00	0,00	0,00	0,00	5,00	0,00	5,00	0,00	0,00	0,00

União das Freguesias de Queluz e Belas

F4

Mapa síntese detalhado

Ano: 2021

Identificação dos bens a)			Património Inicial b)		Acréscimos patrimoniais			Diminuições patrimoniais					Património final		Variação patrimonial	
Classificação geral			Bruto	Líquido	c) Aquisições	Grandes reparações e outros aumentos	Totais (8=6+8)	e) Abates	f) Desvalorizações	Amortizações		Total (14=10+11+12)	Bruto (15=4+9-10-11)	Líquido (16=15-13)	Bruto (17=15-4)	Líquido (18=16-5)
GH	Nº Invent.	Descrição do bem								exercício g)	acumuladas					
(1)	(2)	(3)	(4)	(5)	(6)	(8)	(9=6+8)	(10)	(11)	(12)	(13)	(14=10+11+12)	(15=4+9-10-11)	(16=15-13)	(17=15-4)	(18=16-5)
107 01 07	1409	Cadeira de Plástico Branco Com Bre	5,00	0,00	0,00	0,00	0,00	0,00	0,00	0,00	5,00	0,00	5,00	0,00	0,00	0,00
107 01 07	1410	Cadeira de Plástico Branco Com Bre	5,00	0,00	0,00	0,00	0,00	0,00	0,00	0,00	5,00	0,00	5,00	0,00	0,00	0,00
107 01 07	1411	Cadeira de Plástico Branco Com Bre	5,00	0,00	0,00	0,00	0,00	0,00	0,00	0,00	5,00	0,00	5,00	0,00	0,00	0,00
107 01 07	1412	Cadeira de Plástico Branco Com Bre	5,00	0,00	0,00	0,00	0,00	0,00	0,00	0,00	5,00	0,00	5,00	0,00	0,00	0,00
107 01 07	1413	Cadeira de Plástico Branco Com Bre	5,00	0,00	0,00	0,00	0,00	0,00	0,00	0,00	5,00	0,00	5,00	0,00	0,00	0,00
107 01 07	1414	Cadeira de Plástico Branco Com Bre	5,00	0,00	0,00	0,00	0,00	0,00	0,00	0,00	5,00	0,00	5,00	0,00	0,00	0,00
107 01 07	1415	Cadeira de Plástico Branco Com Bre	5,00	0,00	0,00	0,00	0,00	0,00	0,00	0,00	5,00	0,00	5,00	0,00	0,00	0,00
107 01 07	1416	Cadeira de Plástico Branco Com Bre	5,00	0,00	0,00	0,00	0,00	0,00	0,00	0,00	5,00	0,00	5,00	0,00	0,00	0,00
107 01 07	1417	Cadeira de Plástico Branco Com Bre	5,00	0,00	0,00	0,00	0,00	0,00	0,00	0,00	5,00	0,00	5,00	0,00	0,00	0,00
107 01 07	1418	Cadeira de Plástico Branco Com Bre	5,00	0,00	0,00	0,00	0,00	0,00	0,00	0,00	5,00	0,00	5,00	0,00	0,00	0,00
107 01 07	1419	Cadeira de Plástico Branco Com Bre	5,00	0,00	0,00	0,00	0,00	0,00	0,00	0,00	5,00	0,00	5,00	0,00	0,00	0,00
107 01 07	1420	Cadeira de Plástico Branco Com Bre	5,00	0,00	0,00	0,00	0,00	0,00	0,00	0,00	5,00	0,00	5,00	0,00	0,00	0,00
107 01 07	1421	Cadeira de Plástico Branco Com Bre	5,00	0,00	0,00	0,00	0,00	0,00	0,00	0,00	5,00	0,00	5,00	0,00	0,00	0,00
107 01 07	1422	Cadeira de Plástico Branco Com Bre	5,00	0,00	0,00	0,00	0,00	0,00	0,00	0,00	5,00	0,00	5,00	0,00	0,00	0,00
107 01 07	1423	Cadeira de Plástico Branco Com Bre	5,00	0,00	0,00	0,00	0,00	0,00	0,00	0,00	5,00	0,00	5,00	0,00	0,00	0,00
107 01 07	1424	Cadeira de Plástico Branco Com Bre	5,00	0,00	0,00	0,00	0,00	0,00	0,00	0,00	5,00	0,00	5,00	0,00	0,00	0,00
107 01 07	1425	Cadeira de Plástico Branco Com Bre	5,00	0,00	0,00	0,00	0,00	0,00	0,00	0,00	5,00	0,00	5,00	0,00	0,00	0,00
107 01 07	1426	Cadeira de Plástico Branco Com Bre	5,00	0,00	0,00	0,00	0,00	0,00	0,00	0,00	5,00	0,00	5,00	0,00	0,00	0,00
107 01 07	1427	Cadeira de Plástico Branco Com Bre	5,00	0,00	0,00	0,00	0,00	0,00	0,00	0,00	5,00	0,00	5,00	0,00	0,00	0,00
107 01 07	1428	Cadeira de Plástico Branco Com Bre	5,00	0,00	0,00	0,00	0,00	0,00	0,00	0,00	5,00	0,00	5,00	0,00	0,00	0,00
107 01 07	1429	Cadeira de Plástico Branco Com Bre	5,00	0,00	0,00	0,00	0,00	0,00	0,00	0,00	5,00	0,00	5,00	0,00	0,00	0,00
107 01 07	1430	Cadeira de Plástico Branco Com Bre	5,00	0,00	0,00	0,00	0,00	0,00	0,00	0,00	5,00	0,00	5,00	0,00	0,00	0,00
107 01 07	1431	Cadeira de Plástico Branco Com Bre	5,00	0,00	0,00	0,00	0,00	0,00	0,00	0,00	5,00	0,00	5,00	0,00	0,00	0,00
107 01 07	1432	Cadeira de Plástico Branco Com Bre	5,00	0,00	0,00	0,00	0,00	0,00	0,00	0,00	5,00	0,00	5,00	0,00	0,00	0,00
107 01 07	1433	Cadeira de Plástico Branco Com Bre	5,00	0,00	0,00	0,00	0,00	0,00	0,00	0,00	5,00	0,00	5,00	0,00	0,00	0,00
107 01 07	1434	Cadeira de Plástico Branco Com Bre	5,00	0,00	0,00	0,00	0,00	0,00	0,00	0,00	5,00	0,00	5,00	0,00	0,00	0,00
107 01 07	1435	Cadeira de Plástico Branco Com Bre	5,00	0,00	0,00	0,00	0,00	0,00	0,00	0,00	5,00	0,00	5,00	0,00	0,00	0,00
107 01 07	1436	Cadeira de Plástico Branco Com Bre	5,00	0,00	0,00	0,00	0,00	0,00	0,00	0,00	5,00	0,00	5,00	0,00	0,00	0,00
107 01 07	1437	Cadeira de Plástico Branco Com Bre	5,00	0,00	0,00	0,00	0,00	0,00	0,00	0,00	5,00	0,00	5,00	0,00	0,00	0,00

União das Freguesias de Queluz e Belas

F4

Mapa síntese detalhado

Ano: 2021

Identificação dos bens a)			Património inicial b)		Acréscimos patrimoniais c)			Diminuições patrimoniais d)					Património final e)		Variação patrimonial f)	
Classificação geral			Bruto	Líquido	Aquisições	Grandes reparações e outras melhorias	Totais (9=6+8)	Abates	Desvalorizações	Amortizações g)		Total (14=10+11+12)	Bruto	Líquido	Bruto	Líquido
GH	Nº Invent.	Descrição do bem								exercício	acumuladas					
(1)	(2)	(3)	(4)	(5)	(6)	(8)	(9=6+8)	(10)	(11)	(12)	(13)	(14=10+11+12)	(15=4+9-10-11)	(16=15-13)	(17=15-4)	(18=16-5)
107 01 07	1438	Cadeira de Plástico Branco Com Brz	5,00	0,00	0,00	0,00	0,00	0,00	0,00	0,00	5,00	0,00	5,00	0,00	0,00	0,00
107 01 07	1439	Cadeira de Plástico Branco Com Brz	5,00	0,00	0,00	0,00	0,00	0,00	0,00	0,00	5,00	0,00	5,00	0,00	0,00	0,00
107 01 07	1440	Cadeira de Plástico Branco Com Brz	5,00	0,00	0,00	0,00	0,00	0,00	0,00	0,00	5,00	0,00	5,00	0,00	0,00	0,00
107 01 07	1441	Cadeira de Plástico Branco Com Brz	5,00	0,00	0,00	0,00	0,00	0,00	0,00	0,00	5,00	0,00	5,00	0,00	0,00	0,00
107 01 07	1442	Cadeira de Plástico Branco Com Brz	5,00	0,00	0,00	0,00	0,00	0,00	0,00	0,00	5,00	0,00	5,00	0,00	0,00	0,00
107 01 07	1443	Cadeira de Plástico Branco Com Brz	5,00	0,00	0,00	0,00	0,00	0,00	0,00	0,00	5,00	0,00	5,00	0,00	0,00	0,00
107 01 07	1444	Cadeira de Plástico Branco Com Brz	5,00	0,00	0,00	0,00	0,00	0,00	0,00	0,00	5,00	0,00	5,00	0,00	0,00	0,00
107 01 07	1445	Cadeira de Plástico Branco Com Brz	5,00	0,00	0,00	0,00	0,00	0,00	0,00	0,00	5,00	0,00	5,00	0,00	0,00	0,00
107 01 07	1447	Cadeira de Plástico Branco Com Brz	5,00	0,00	0,00	0,00	0,00	0,00	0,00	0,00	5,00	0,00	5,00	0,00	0,00	0,00
107 01 07	1448	Cadeira de Plástico Branco Com Brz	5,00	0,00	0,00	0,00	0,00	0,00	0,00	0,00	5,00	0,00	5,00	0,00	0,00	0,00
107 01 07	1449	Cadeira de Plástico Branco Com Brz	5,00	0,00	0,00	0,00	0,00	0,00	0,00	0,00	5,00	0,00	5,00	0,00	0,00	0,00
107 01 07	1450	Cadeira de Plástico Branco Com Brz	5,00	0,00	0,00	0,00	0,00	0,00	0,00	0,00	5,00	0,00	5,00	0,00	0,00	0,00
107 01 07	1451	Cadeira de Plástico Branco Com Brz	5,00	0,00	0,00	0,00	0,00	0,00	0,00	0,00	5,00	0,00	5,00	0,00	0,00	0,00
107 01 07	1452	Cadeira de Plástico Branco Com Brz	5,00	0,00	0,00	0,00	0,00	0,00	0,00	0,00	5,00	0,00	5,00	0,00	0,00	0,00
107 01 07	1453	Cadeira de Plástico Branco Com Brz	5,00	0,00	0,00	0,00	0,00	0,00	0,00	0,00	5,00	0,00	5,00	0,00	0,00	0,00
107 01 07	1454	Cadeira de Plástico Branco Com Brz	5,00	0,00	0,00	0,00	0,00	0,00	0,00	0,00	5,00	0,00	5,00	0,00	0,00	0,00
107 01 07	1455	Cadeira de Plástico Branco Com Brz	5,00	0,00	0,00	0,00	0,00	0,00	0,00	0,00	5,00	0,00	5,00	0,00	0,00	0,00
107 01 07	1456	Cadeira de Plástico Branco Com Brz	5,00	0,00	0,00	0,00	0,00	0,00	0,00	0,00	5,00	0,00	5,00	0,00	0,00	0,00
107 01 07	1467	Cadeira de Plástico Branco Com Brz	5,00	0,00	0,00	0,00	0,00	0,00	0,00	0,00	5,00	0,00	5,00	0,00	0,00	0,00
107 01 07	1458	Cadeira de Plástico Branco Com Brz	5,00	0,00	0,00	0,00	0,00	0,00	0,00	0,00	5,00	0,00	5,00	0,00	0,00	0,00
107 01 07	1459	Cadeira de Plástico Branco Com Brz	5,00	0,00	0,00	0,00	0,00	0,00	0,00	0,00	5,00	0,00	5,00	0,00	0,00	0,00
107 01 07	1470	Cadeira de Plástico Branco Com Brz	5,00	0,00	0,00	0,00	0,00	0,00	0,00	0,00	5,00	0,00	5,00	0,00	0,00	0,00
107 08 02	1473	Frigorífico Candy Branco Cctos 542v	181,94	0,00	0,00	0,00	0,00	0,00	0,00	0,00	181,94	0,00	181,94	0,00	0,00	0,00
107 04 15	1475	Ventoinha de Pé Alto Branco Taurus	10,00	0,00	0,00	0,00	0,00	0,00	0,00	0,00	10,00	0,00	10,00	0,00	0,00	0,00
110 15 09	1477	Rebarbadora Einhell 230 W	150,00	0,00	0,00	0,00	0,00	0,00	0,00	0,00	150,00	0,00	150,00	0,00	0,00	0,00
110 15 09	1478	Rebarbadora Dewalt 1200w	150,00	0,00	0,00	0,00	0,00	0,00	0,00	0,00	150,00	0,00	150,00	0,00	0,00	0,00
110 15 01	1479	Barbequim Black-decker 13f - 2d	120,00	0,00	0,00	0,00	0,00	0,00	0,00	0,00	120,00	0,00	120,00	0,00	0,00	0,00
110 15 01	1480	Aparafusadora Electrica Bosch A1 18	180,00	0,00	0,00	0,00	0,00	0,00	0,00	0,00	180,00	0,00	180,00	0,00	0,00	0,00
110 15 01	1481	Barbequim Boeh Gab 19-2-re	150,00	0,00	0,00	0,00	0,00	0,00	0,00	0,00	150,00	0,00	150,00	0,00	0,00	0,00

União das Freguesias de Queluz e Belas
Mapa síntese detalhado

F4

Ano: 2021

Identificação dos bens a)			Património inicial b)		Acréscimos patrimoniais			Diminuições patrimoniais					Património final		Variação patrimonial		
Classificação geral			Bruto	Líquido	c) Aquisições	Grandes reparações e outros aumentos	Totais (9=6+8)	a) Abates	f) Desvalorizações	g) Amortizações			Total (14=10+11+12)	Bruto (15=4+9-10-11)	Líquido (16=15-13)	Bruto (17=15-4)	Líquido (18=16-5)
GH	Nº Invent.	Descrição do bem								exercício	g) acumuladas	Total					
(1)	(2)	(3)	(4)	(5)	(6)	(8)	(9=6+8)	(10)	(11)	(12)	(13)	(14=10+11+12)	(15=4+9-10-11)	(16=15-13)	(17=15-4)	(18=16-5)	
107 05 08	1483	Esquentador Chauffe-eaux Et Maury	180,00	0,00	0,00	0,00	0,00	0,00	0,00	0,00	160,00	0,00	180,00	0,00	0,00	0,00	
107 01 99	1484	Dispensador de Sabonete Líquido	5,00	0,00	0,00	0,00	0,00	0,00	0,00	0,00	5,00	0,00	5,00	0,00	0,00	0,00	
107 01 09	1485	Cofre Forte Com Código/chave	35,00	0,00	0,00	0,00	0,00	0,00	0,00	0,00	35,00	0,00	35,00	0,00	0,00	0,00	
107 01 99	1486	Dispensador de Papel Para As Mãos	10,00	0,00	0,00	0,00	0,00	0,00	0,00	0,00	10,00	0,00	10,00	0,00	0,00	0,00	
107 01 02	1487	Cacifos Cinzentos Com 1 Portas (45	100,00	0,00	0,00	0,00	0,00	0,00	0,00	0,00	100,00	0,00	100,00	0,00	0,00	0,00	
107 01 02	1488	Cacifos Cinzentos Com 2 Portas (90	100,00	0,00	0,00	0,00	0,00	0,00	0,00	0,00	100,00	0,00	100,00	0,00	0,00	0,00	
107 01 02	1489	Cacifos Cinzentos Com 2 Portas (90	100,00	0,00	0,00	0,00	0,00	0,00	0,00	0,00	100,00	0,00	100,00	0,00	0,00	0,00	
107 01 02	1490	Cacifos Cinzentos Com 2 Portas (90	100,00	0,00	0,00	0,00	0,00	0,00	0,00	0,00	100,00	0,00	100,00	0,00	0,00	0,00	
107 01 02	1491	Cacifo de Metal Cinzento Claro Com	100,00	0,00	0,00	0,00	0,00	0,00	0,00	0,00	100,00	0,00	100,00	0,00	0,00	0,00	
107 01 02	1498	Armário de Cozinha Com 3 Portas e	90,00	0,00	0,00	0,00	0,00	0,00	0,00	0,00	90,00	0,00	90,00	0,00	0,00	0,00	
118 02 02	1500	Crucifixo	50,00	0,00	0,00	0,00	0,00	0,00	0,00	0,00	50,00	0,00	50,00	0,00	0,00	0,00	
101 01 02	1501	Servidor Cisco Ucs C220 M3 Rack E	800,00	0,00	0,00	0,00	0,00	0,00	0,00	0,00	800,00	0,00	800,00	0,00	0,00	0,00	
101 01 02	1502	Servidor Hpe Proliant D1360 Gen10 :	5 988,77	1 995,85	0,00	0,00	0,00	0,00	0,00	1 498,69	5 487,81	1 498,69	5 988,77	498,98	0,00	-1 498,69	
101 01 02	1503	Servidor Rack Server Vlc C220 M4 c	700,00	0,00	0,00	0,00	0,00	0,00	0,00	0,00	700,00	0,00	700,00	0,00	0,00	0,00	
101 01 02	1504	Servidor Lg	650,00	0,00	0,00	0,00	0,00	0,00	0,00	0,00	650,00	0,00	650,00	0,00	0,00	0,00	
101 01 02	1505	Sistema de Back-Up Lacie	650,00	0,00	0,00	0,00	0,00	0,00	0,00	0,00	650,00	0,00	650,00	0,00	0,00	0,00	
101 01 02	1534	Computador Lg Box System Intel Co	927,42	0,00	0,00	0,00	0,00	0,00	0,00	0,00	927,42	0,00	927,42	0,00	0,00	0,00	
101 01 02	1535	Computador Intel Core I7 (3.30ghz)	927,42	0,00	0,00	0,00	0,00	0,00	0,00	0,00	927,42	0,00	927,42	0,00	0,00	0,00	
101 01 02	1537	Computador Lg Box System Intel Co	927,42	0,00	0,00	0,00	0,00	0,00	0,00	0,00	927,42	0,00	927,42	0,00	0,00	0,00	
101 01 02	1538	Computador Intel Core I7 (3.6ghz) €	927,42	0,00	0,00	0,00	0,00	0,00	0,00	0,00	927,42	0,00	927,42	0,00	0,00	0,00	
101 01 02	1539	Computador Intel Core I7 (3.6ghz) €	927,42	0,00	0,00	0,00	0,00	0,00	0,00	0,00	927,42	0,00	927,42	0,00	0,00	0,00	
107 06 03	1540	Microondas Samsung Tps	84,00	0,00	0,00	0,00	0,00	0,00	0,00	0,00	84,00	0,00	84,00	0,00	0,00	0,00	
101 01 02	1541	Computador Asus Intel Inside Core i	1 025,73	0,00	0,00	0,00	0,00	0,00	0,00	0,00	1 025,73	0,00	1 025,73	0,00	0,00	0,00	
101 01 07	1543	Impressora Hp Laserjet Pro 200 Coli	374,60	0,00	0,00	0,00	0,00	0,00	0,00	0,00	374,60	0,00	374,60	0,00	0,00	0,00	
106 01 99	1544	Tenda Para Eventos	837,02	209,23	0,00	0,00	0,00	0,00	0,00	104,63	732,42	104,63	837,02	104,60	0,00	-104,63	
106 01 99	1545	Tenda Para Eventos	837,02	209,23	0,00	0,00	0,00	0,00	0,00	104,63	732,42	104,63	837,02	104,60	0,00	-104,63	
106 01 99	1546	Tenda Para Eventos	837,02	209,23	0,00	0,00	0,00	0,00	0,00	104,63	732,42	104,63	837,02	104,60	0,00	-104,63	
106 01 99	1547	Tenda Para Eventos	837,02	209,23	0,00	0,00	0,00	0,00	0,00	104,63	732,42	104,63	837,02	104,60	0,00	-104,63	
106 01 99	1548	Tenda Para Eventos	424,87	0,00	0,00	0,00	0,00	0,00	0,00	0,00	424,87	0,00	424,87	0,00	0,00	0,00	

União das Freguesias de Queluz e Belas
Mapa síntese detalhado

F4

Ano: 2021

Identificação dos bens a)			Património inicial b)		Acréscimos patrimoniais			Diminuições patrimoniais					Património final		Variação patrimonial		
Classificação geral			Bruto	Líquido	c) Aquisições	Grandes reparações e outros aumentos	Totais	e) Abates	f) Desvalorizações	Amortizações		Total	Bruto	Líquido	Bruto	Líquido	
GH	Nº Invent.	Descrição do bem								exercício g)	acumuladas						(14=10+11+12)
(1)	(2)	(3)	(4)	(5)	(6)	(8)	(9=6+8)	(10)	(11)	(12)	(13)	(14=10+11+12)	(15=4+9-10-11)	(16=15-13)	(17=15-4)	(18=16-5)	
107 01 02	1553	Cacifo de Metal Cinzento Claro Com	135,30	0,00	0,00	0,00	0,00	0,00	0,00	0,00	0,00	135,30	0,00	135,30	0,00	0,00	0,00
107 01 02	1554	Cacifo de Metal Cinzento Claro Com	135,30	0,00	0,00	0,00	0,00	0,00	0,00	0,00	0,00	135,30	0,00	135,30	0,00	0,00	0,00
107 01 02	1555	Cacifo de Metal Cinzento Claro Com	135,30	0,00	0,00	0,00	0,00	0,00	0,00	0,00	0,00	135,30	0,00	135,30	0,00	0,00	0,00
107 01 02	1556	Cacifo de Metal Cinzento Claro Com	135,30	0,00	0,00	0,00	0,00	0,00	0,00	0,00	0,00	135,30	0,00	135,30	0,00	0,00	0,00
107 01 02	1557	Cacifo de Metal Cinzento Claro Com	135,30	0,00	0,00	0,00	0,00	0,00	0,00	0,00	0,00	135,30	0,00	135,30	0,00	0,00	0,00
107 01 02	1558	Cacifo de Metal Cinzento Claro Com	135,30	0,00	0,00	0,00	0,00	0,00	0,00	0,00	0,00	135,30	0,00	135,30	0,00	0,00	0,00
107 01 02	1559	Cacifo de Metal Cinzento Claro Com	135,30	0,00	0,00	0,00	0,00	0,00	0,00	0,00	0,00	135,30	0,00	135,30	0,00	0,00	0,00
107 01 02	1560	Cacifo de Metal Cinzento Claro Com	135,30	0,00	0,00	0,00	0,00	0,00	0,00	0,00	0,00	135,30	0,00	135,30	0,00	0,00	0,00
107 01 02	1561	Cacifo de Metal Cinzento Claro Com	135,30	0,00	0,00	0,00	0,00	0,00	0,00	0,00	0,00	135,30	0,00	135,30	0,00	0,00	0,00
107 01 02	1582	Cacifo de Metal Cinzento Claro Com	135,30	0,00	0,00	0,00	0,00	0,00	0,00	0,00	0,00	135,30	0,00	135,30	0,00	0,00	0,00
107 01 02	1583	Cacifo de Metal Cinzento Claro Com	135,30	0,00	0,00	0,00	0,00	0,00	0,00	0,00	0,00	135,30	0,00	135,30	0,00	0,00	0,00
107 01 20	1585	Mesa Metade Octogonal de Ferro e	120,00	0,00	0,00	0,00	0,00	0,00	0,00	0,00	0,00	120,00	0,00	120,00	0,00	0,00	0,00
107 01 20	1587	Mesa Metade Octogonal de Ferro e	275,52	0,00	0,00	0,00	0,00	0,00	0,00	0,00	0,00	275,52	0,00	275,52	0,00	0,00	0,00
103 01 05	1588	Cadeira Com Pés e Braços Com Bat	158,67	0,00	0,00	0,00	0,00	0,00	0,00	0,00	0,00	158,67	0,00	158,67	0,00	0,00	0,00
103 01 05	1570	Cadeira Com Pés e Braços Com Bar	0,00	0,00	0,00	0,00	0,00	0,00	0,00	0,00	0,00	0,00	0,00	0,00	0,00	0,00	0,00
103 01 12	1571	Secretária Com Tampo Em Madeira	0,00	0,00	0,00	0,00	0,00	0,00	0,00	0,00	0,00	0,00	0,00	0,00	0,00	0,00	0,00
103 01 12	1572	Secretária Com Tampo Em Madeira	0,00	0,00	0,00	0,00	0,00	0,00	0,00	0,00	0,00	0,00	0,00	0,00	0,00	0,00	0,00
103 01 04	1573	Bloco de 3 Gavetas Com Fecho	0,00	0,00	0,00	0,00	0,00	0,00	0,00	0,00	0,00	0,00	0,00	0,00	0,00	0,00	0,00
103 01 04	1574	Bloco de 3 Gavetas Com Fecho	0,00	0,00	0,00	0,00	0,00	0,00	0,00	0,00	0,00	0,00	0,00	0,00	0,00	0,00	0,00
103 01 04	1575	Bloco de 3 Gavetas Com Fecho	0,00	0,00	0,00	0,00	0,00	0,00	0,00	0,00	0,00	0,00	0,00	0,00	0,00	0,00	0,00
103 01 04	1576	Bloco de 3 Gavetas Com Fecho	0,00	0,00	0,00	0,00	0,00	0,00	0,00	0,00	0,00	0,00	0,00	0,00	0,00	0,00	0,00
103 01 04	1577	Bloco de 3 Gavetas Com Fecho	0,00	0,00	0,00	0,00	0,00	0,00	0,00	0,00	0,00	0,00	0,00	0,00	0,00	0,00	0,00
103 01 12	1578	Secretária Tampo Em Melamina Pés	0,00	0,00	0,00	0,00	0,00	0,00	0,00	0,00	0,00	0,00	0,00	0,00	0,00	0,00	0,00
103 01 12	1579	Secretária Com Tampo Em Madeira	0,00	0,00	0,00	0,00	0,00	0,00	0,00	0,00	0,00	0,00	0,00	0,00	0,00	0,00	0,00
103 01 12	1580	Secretária Tampo Em Melamina Pés	0,00	0,00	0,00	0,00	0,00	0,00	0,00	0,00	0,00	0,00	0,00	0,00	0,00	0,00	0,00
103 01 12	1581	Secretária Tampo Em Melamina Pés	0,00	0,00	0,00	0,00	0,00	0,00	0,00	0,00	0,00	0,00	0,00	0,00	0,00	0,00	0,00
103 01 01	1582	Armário de Metal Preto Com Porta D	0,00	0,00	0,00	0,00	0,00	0,00	0,00	0,00	0,00	0,00	0,00	0,00	0,00	0,00	0,00
103 01 01	1583	Armário de Metal Preto Com Porta D	0,00	0,00	0,00	0,00	0,00	0,00	0,00	0,00	0,00	0,00	0,00	0,00	0,00	0,00	0,00
103 01 01	1584	Armário de Metal Preto Com Porta D	0,00	0,00	0,00	0,00	0,00	0,00	0,00	0,00	0,00	0,00	0,00	0,00	0,00	0,00	0,00

União das Freguesias de Queluz e Belas

F4

Mapa síntese detalhado

Ano: 2021

Identificação dos bens a)			Património inicial b)		Acréscimos patrimoniais			Diminuições patrimoniais					Património final		Variação patrimonial		
Classificação geral			Bruto	Líquido	c) Aquisições	Grandes reparações e outros aumentos	Totais	e) Abates	f) Desvalorizações	g) Amortizações			Total	Bruto	Líquido	Bruto	Líquido
GH	Nº Invent.	Descrição do bem								exercício	acumuladas	Total					
(1)	(2)	(3)	(4)	(5)	(6)	(8)=(6+8)	(10)	(11)	(12)	(13)	(14=10+11+12)	(15=4+9-10-11)	(16=15-13)	(17=15-4)	(18=16-5)		
103 01 01	1585	Armário de Metal Preto Com Porta D	0,00	0,00	0,00	0,00	0,00	0,00	0,00	0,00	0,00	0,00	0,00	0,00	0,00	0,00	0,00
103 01 01	1586	Armário de Metal Preto Com Porta D	0,00	0,00	0,00	0,00	0,00	0,00	0,00	0,00	0,00	0,00	0,00	0,00	0,00	0,00	0,00
103 01 01	1587	Armário de Metal Preto Com Porta D	0,00	0,00	0,00	0,00	0,00	0,00	0,00	0,00	0,00	0,00	0,00	0,00	0,00	0,00	0,00
103 01 01	1588	Armário de Metal Preto Com Porta D	0,00	0,00	0,00	0,00	0,00	0,00	0,00	0,00	0,00	0,00	0,00	0,00	0,00	0,00	0,00
103 01 12	1589	Secretária Tampo Em Melamina Pés	0,00	0,00	0,00	0,00	0,00	0,00	0,00	0,00	0,00	0,00	0,00	0,00	0,00	0,00	0,00
103 01 04	1590	Bloco de 3 Gavetas Com Fecho (ga	0,00	0,00	0,00	0,00	0,00	0,00	0,00	0,00	0,00	0,00	0,00	0,00	0,00	0,00	0,00
103 01 05	1591	Cadeira Com Pés e Braços Com Bai	0,00	0,00	0,00	0,00	0,00	0,00	0,00	0,00	0,00	0,00	0,00	0,00	0,00	0,00	0,00
103 01 12	1592	Secretária Tampo Em Melamina Pés	0,00	0,00	0,00	0,00	0,00	0,00	0,00	0,00	0,00	0,00	0,00	0,00	0,00	0,00	0,00
103 01 04	1593	Bloco de 3 Gavetas Com Fecho	0,00	0,00	0,00	0,00	0,00	0,00	0,00	0,00	0,00	0,00	0,00	0,00	0,00	0,00	0,00
103 01 05	1594	Cadeira Com Pés e Braços Com Bai	0,00	0,00	0,00	0,00	0,00	0,00	0,00	0,00	0,00	0,00	0,00	0,00	0,00	0,00	0,00
103 01 01	1595	Armário Metal Preto Com 2 Portas D	0,00	0,00	0,00	0,00	0,00	0,00	0,00	0,00	0,00	0,00	0,00	0,00	0,00	0,00	0,00
103 01 12	1596	Secretária Tampo Em Melamina Pés	0,00	0,00	0,00	0,00	0,00	0,00	0,00	0,00	0,00	0,00	0,00	0,00	0,00	0,00	0,00
103 01 05	1597	Cadeira Com Pés e Braços Com Bar	0,00	0,00	0,00	0,00	0,00	0,00	0,00	0,00	0,00	0,00	0,00	0,00	0,00	0,00	0,00
103 01 05	1598	Conjunto de Metal de 2 Cadeiras Co	0,00	0,00	0,00	0,00	0,00	0,00	0,00	0,00	0,00	0,00	0,00	0,00	0,00	0,00	0,00
103 01 05	1599	Cadeira Com Pés e Braços Com Bai	0,00	0,00	0,00	0,00	0,00	0,00	0,00	0,00	0,00	0,00	0,00	0,00	0,00	0,00	0,00
103 01 05	1600	Cadeira de Pés Com Base e Costas	0,00	0,00	0,00	0,00	0,00	0,00	0,00	0,00	0,00	0,00	0,00	0,00	0,00	0,00	0,00
103 01 05	1601	Cadeira Com Pés e Braços Com Bai	0,00	0,00	0,00	0,00	0,00	0,00	0,00	0,00	0,00	0,00	0,00	0,00	0,00	0,00	0,00
103 01 05	1602	Cadeira Com Pés e Braços Com Bai	0,00	0,00	0,00	0,00	0,00	0,00	0,00	0,00	0,00	0,00	0,00	0,00	0,00	0,00	0,00
103 01 05	1603	Cadeira Com Pés e Braços Com Bai	0,00	0,00	0,00	0,00	0,00	0,00	0,00	0,00	0,00	0,00	0,00	0,00	0,00	0,00	0,00
103 01 05	1604	Cadeira Com Pés e Braços Com Bai	0,00	0,00	0,00	0,00	0,00	0,00	0,00	0,00	0,00	0,00	0,00	0,00	0,00	0,00	0,00
103 01 12	1605	Secretária Tampo Em Melamina Pés	0,00	0,00	0,00	0,00	0,00	0,00	0,00	0,00	0,00	0,00	0,00	0,00	0,00	0,00	0,00
103 01 12	1606	Secretária Tampo Em Melamina Pés	0,00	0,00	0,00	0,00	0,00	0,00	0,00	0,00	0,00	0,00	0,00	0,00	0,00	0,00	0,00
103 01 12	1607	Secretária Tampo Em Melamina Pés	0,00	0,00	0,00	0,00	0,00	0,00	0,00	0,00	0,00	0,00	0,00	0,00	0,00	0,00	0,00
103 01 12	1608	Secretária Tampo Em Melamina Pés	0,00	0,00	0,00	0,00	0,00	0,00	0,00	0,00	0,00	0,00	0,00	0,00	0,00	0,00	0,00
103 01 05	1609	Cadeira Com Pés e Braços Com Bai	0,00	0,00	0,00	0,00	0,00	0,00	0,00	0,00	0,00	0,00	0,00	0,00	0,00	0,00	0,00
103 01 05	1610	Cadeira Com Pés e Braços Com Bai	0,00	0,00	0,00	0,00	0,00	0,00	0,00	0,00	0,00	0,00	0,00	0,00	0,00	0,00	0,00
103 01 05	1611	Cadeira Com Pés e Braços Com Bai	0,00	0,00	0,00	0,00	0,00	0,00	0,00	0,00	0,00	0,00	0,00	0,00	0,00	0,00	0,00
103 01 05	1612	Cadeira Com Pés e Braços Com Bai	0,00	0,00	0,00	0,00	0,00	0,00	0,00	0,00	0,00	0,00	0,00	0,00	0,00	0,00	0,00
103 01 04	1613	Bloco de 3 Gavetas Com Fecho	0,00	0,00	0,00	0,00	0,00	0,00	0,00	0,00	0,00	0,00	0,00	0,00	0,00	0,00	0,00

União das Freguesias de Queluz e Belas

F4

Mapa síntese detalhado

Ano: 2021

Identificação dos bens a)			Património Inicial b)		Acréscimos patrimoniais			Diminuições patrimoniais					Património final		Variação patrimonial	
Classificação geral			Bruto	Líquido	c) Aquisições	Grandes reparações e outras melhorias	Totais	e) Abates	f) Desvalorizações	g) Amortizações		Total	Bruto	Líquido	Bruto	Líquido
GH	Nº Invent.	Descrição do bem								exercício	acumuladas					
(1)	(2)	(3)	(4)	(5)	(6)	(8)=(6+7)	(10)	(11)	(12)	(13)	(14=10+11+12)	(15=4+9-10-11)	(16=15-13)	(17=15-4)	(18=16-5)	
103 01 04	1814	Bloco de 3 Gavetas Com Fecho	0,00	0,00	0,00	0,00	0,00	0,00	0,00	0,00	0,00	0,00	0,00	0,00	0,00	0,00
103 01 04	1815	Bloco de 3 Gavetas Com Fecho	0,00	0,00	0,00	0,00	0,00	0,00	0,00	0,00	0,00	0,00	0,00	0,00	0,00	0,00
103 01 04	1816	Bloco de e Gavetas Com Fecho	0,00	0,00	0,00	0,00	0,00	0,00	0,00	0,00	0,00	0,00	0,00	0,00	0,00	0,00
107 01 06	1817	Bengaleiro de Pvc Com Base e Supr	0,00	0,00	0,00	0,00	0,00	0,00	0,00	0,00	0,00	0,00	0,00	0,00	0,00	0,00
103 01 01	1818	Armário de Metal Preto Com Portas	0,00	0,00	0,00	0,00	0,00	0,00	0,00	0,00	0,00	0,00	0,00	0,00	0,00	0,00
101 01 16	1819	Portátil Asus Rog 15,6" G1552vw-dm	1 438,98	0,00	0,00	0,00	0,00	0,00	0,00	0,00	1 438,98	0,00	1 438,98	0,00	0,00	0,00
101 01 02	1821	Computador Intel Core i7 (3.30ghz)	1 171,05	0,00	0,00	0,00	0,00	0,00	0,00	0,00	1 171,05	0,00	1 171,05	0,00	0,00	0,00
101 01 02	1822	Computador Intel Core i7 (3.30ghz)	744,54	0,00	0,00	0,00	0,00	0,00	0,00	0,00	744,54	0,00	744,54	0,00	0,00	0,00
101 01 02	1823	Computador Intel Core i7 (3.30ghz)	744,54	0,00	0,00	0,00	0,00	0,00	0,00	0,00	744,54	0,00	744,54	0,00	0,00	0,00
101 01 02	1824	Computador Intel Core i7 (3.6ghz) €	744,54	0,00	0,00	0,00	0,00	0,00	0,00	0,00	744,54	0,00	744,54	0,00	0,00	0,00
103 01 13	1825	Monitor Asus 21,5" Vx228h 1ms	138,28	0,00	0,00	0,00	0,00	0,00	0,00	0,00	138,28	0,00	138,28	0,00	0,00	0,00
103 01 13	1826	Monitor Asus 21,5" Vx228h 1ms	138,28	0,00	0,00	0,00	0,00	0,00	0,00	0,00	138,28	0,00	138,28	0,00	0,00	0,00
103 01 13	1827	Monitor Asus 21,5" Vx228h 1ms	138,28	0,00	0,00	0,00	0,00	0,00	0,00	0,00	138,28	0,00	138,28	0,00	0,00	0,00
101 02 99	1829	Microsoft Windows 10 Pro 64bit Pt C	158,78	0,00	0,00	0,00	0,00	0,00	0,00	0,00	158,78	0,00	158,78	0,00	0,00	0,00
101 02 99	1830	Microsoft Windows 10 Pro 64bit Pt C	158,78	0,00	0,00	0,00	0,00	0,00	0,00	0,00	158,78	0,00	158,78	0,00	0,00	0,00
101 02 99	1831	Microsoft Windows 10 Pro 64bit Pt C	158,78	0,00	0,00	0,00	0,00	0,00	0,00	0,00	158,78	0,00	158,78	0,00	0,00	0,00
101 02 99	1832	Microsoft Windows 10 Pro 64bit Pt C	158,78	0,00	0,00	0,00	0,00	0,00	0,00	0,00	158,78	0,00	158,78	0,00	0,00	0,00
101 02 99	1833	Microsoft Windows 10 Pro 64bit Pt C	158,78	0,00	0,00	0,00	0,00	0,00	0,00	0,00	158,78	0,00	158,78	0,00	0,00	0,00
101 02 99	1834	Microsoft Windows 10 Pro 64bit Pt C	158,78	0,00	0,00	0,00	0,00	0,00	0,00	0,00	158,78	0,00	158,78	0,00	0,00	0,00
101 02 99	1835	Microsoft Windows 10 Pro 64bit Pt C	158,78	0,00	0,00	0,00	0,00	0,00	0,00	0,00	158,78	0,00	158,78	0,00	0,00	0,00
101 02 99	1836	Microsoft Windows 10 Pro 64bit Pt C	158,78	0,00	0,00	0,00	0,00	0,00	0,00	0,00	158,78	0,00	158,78	0,00	0,00	0,00
101 02 99	1837	Microsoft Windows 10 Pro 64bit Pt C	158,78	0,00	0,00	0,00	0,00	0,00	0,00	0,00	158,78	0,00	158,78	0,00	0,00	0,00
101 02 99	1838	Microsoft Windows 10 Pro 64bit Pt C	158,78	0,00	0,00	0,00	0,00	0,00	0,00	0,00	158,78	0,00	158,78	0,00	0,00	0,00
101 02 99	1839	Microsoft Windows 10 Pro 64bit Pt C	158,78	0,00	0,00	0,00	0,00	0,00	0,00	0,00	158,78	0,00	158,78	0,00	0,00	0,00
101 02 99	1840	Microsoft Windows 10 Pro 64bit Pt C	158,78	0,00	0,00	0,00	0,00	0,00	0,00	0,00	158,78	0,00	158,78	0,00	0,00	0,00
101 02 99	1841	Microsoft Windows 10 Pro 64bit Pt C	158,78	0,00	0,00	0,00	0,00	0,00	0,00	0,00	158,78	0,00	158,78	0,00	0,00	0,00
101 02 99	1842	Microsoft Windows 10 Pro 64bit Pt C	158,78	0,00	0,00	0,00	0,00	0,00	0,00	0,00	158,78	0,00	158,78	0,00	0,00	0,00
101 01 07	1844	Impressora Epson Workforce Pro Wj	280,54	0,00	0,00	0,00	0,00	0,00	0,00	0,00	280,54	0,00	280,54	0,00	0,00	0,00
101 01 07	1845	Impressora Epson Workforce Pro Wj	280,54	0,00	0,00	0,00	0,00	0,00	0,00	0,00	280,54	0,00	280,54	0,00	0,00	0,00

União das Freguesias de Queluz e Belas
Mapa síntese detalhado

F4

Ano: 2021

Identificação dos bens a)			Património inicial b)		Acréscimos patrimoniais				Diminuições patrimoniais				Património final		Variação patrimonial			
Classificação geral	GH	Nº Invent.	Descrição do bem	Bruto	Líquido	c)			e)		f)		g)	Total	Bruto	Líquido	Bruto	Líquido
						Aquisições	Grandes reparações e outros aumentos	Totais	Abates	Desvalorizações	Amortizações	exercício						
(1)	(2)	(3)	(4)	(5)	(6)	(8)	(9=8+8)	(10)	(11)	(12)	(13)	(14=10+11+12)	(15=4+9-10-11)	(16=15-13)	(17=15-4)	(18=16-5)		
101 01 07	1646		Impressora Epson Workforce Pro Wj	280,54	0,00	0,00	0,00	0,00	0,00	0,00	0,00	280,54	0,00	280,54	0,00	0,00	0,00	
101 01 07	1647		Impressora Epson Workforce Pro Wj	280,54	0,00	0,00	0,00	0,00	0,00	0,00	0,00	280,54	0,00	280,54	0,00	0,00	0,00	
101 01 07	1648		Impressora Epson Workforce Pro Wj	439,65	0,00	0,00	0,00	0,00	0,00	0,00	0,00	439,65	0,00	439,65	0,00	0,00	0,00	
101 01 07	1649		Impressora Epson WF-5620 Printer fi	439,66	0,00	0,00	0,00	0,00	0,00	0,00	0,00	439,66	0,00	439,66	0,00	0,00	0,00	
103 01 13	1650		Monitor Asus 18,5" Vs197 5ms	81,81	0,00	0,00	0,00	0,00	0,00	0,00	0,00	81,81	0,00	81,81	0,00	0,00	0,00	
103 01 13	1651		Monitor Asus 18,5" Vs197 5ms	81,81	0,00	0,00	0,00	0,00	0,00	0,00	0,00	81,81	0,00	81,81	0,00	0,00	0,00	
103 01 13	1652		Monitor Asus 18,5" Vs197 5ms	81,81	0,00	0,00	0,00	0,00	0,00	0,00	0,00	81,81	0,00	81,81	0,00	0,00	0,00	
103 01 13	1653		Monitor Asus 18,5" Vs197 5ms	81,81	0,00	0,00	0,00	0,00	0,00	0,00	0,00	81,81	0,00	81,81	0,00	0,00	0,00	
103 01 13	1654		Monitor Asus 18,5" Vs197 5ms	81,81	0,00	0,00	0,00	0,00	0,00	0,00	0,00	81,81	0,00	81,81	0,00	0,00	0,00	
103 01 13	1655		Monitor Asus 18,5" Vs197 5ms	81,81	0,00	0,00	0,00	0,00	0,00	0,00	0,00	81,81	0,00	81,81	0,00	0,00	0,00	
103 01 13	1656		Monitor Asus 18,5" Vs197 5ms	81,81	0,00	0,00	0,00	0,00	0,00	0,00	0,00	81,81	0,00	81,81	0,00	0,00	0,00	
103 01 13	1657		Monitor Asus 18,5" Vs197 5ms	81,81	0,00	0,00	0,00	0,00	0,00	0,00	0,00	81,81	0,00	81,81	0,00	0,00	0,00	
101 02 99	1660		Microsoft Office 265 Personal Pt	68,39	0,00	0,00	0,00	0,00	0,00	0,00	0,00	68,39	0,00	68,39	0,00	0,00	0,00	
101 02 99	1661		Microsoft Office 265 Personal Pt	68,39	0,00	0,00	0,00	0,00	0,00	0,00	0,00	68,39	0,00	68,39	0,00	0,00	0,00	
101 01 01	1662		Armário Bastidor Servidor Preto Link	861,00	322,84	0,00	0,00	0,00	0,00	0,00	0,00	107,63	845,79	107,63	861,00	215,21	0,00	-107,63
103 01 01	1663		Armário Com Portas de Persiana 19t	381,30	0,00	0,00	0,00	0,00	0,00	0,00	0,00	0,00	381,30	0,00	381,30	0,00	0,00	0,00
103 01 01	1664		Armário de Metal Preto Com Porta d	414,51	0,00	0,00	0,00	0,00	0,00	0,00	0,00	0,00	414,51	0,00	414,51	0,00	0,00	0,00
103 01 01	1665		Armário de Metal Preto Com Porta d	414,51	0,00	0,00	0,00	0,00	0,00	0,00	0,00	0,00	414,51	0,00	414,51	0,00	0,00	0,00
103 01 10	1666		Mesa de Reuniões Redonda Diam 1'	228,78	0,00	0,00	0,00	0,00	0,00	0,00	0,00	228,78	0,00	228,78	0,00	0,00	0,00	
103 01 05	1667		Cadeira de 4 Pés Revestida A Tecid	70,11	0,00	0,00	0,00	0,00	0,00	0,00	0,00	70,11	0,00	70,11	0,00	0,00	0,00	
103 01 05	1668		Cadeira de 4 Pés Revestida A Tecid	70,11	0,00	0,00	0,00	0,00	0,00	0,00	0,00	70,11	0,00	70,11	0,00	0,00	0,00	
103 01 05	1669		Cadeira de 4 Pés Revestida A Tecid	70,11	0,00	0,00	0,00	0,00	0,00	0,00	0,00	70,11	0,00	70,11	0,00	0,00	0,00	
103 01 05	1670		Cadeira de 4 Pés Revestida A Tecid	70,11	0,00	0,00	0,00	0,00	0,00	0,00	0,00	70,11	0,00	70,11	0,00	0,00	0,00	
103 01 05	1671		Cadeira de 4 Pés Revestida A Tecid	70,11	0,00	0,00	0,00	0,00	0,00	0,00	0,00	70,11	0,00	70,11	0,00	0,00	0,00	
103 01 05	1672		Cadeira de 4 Pés Revestida A Tecid	70,11	0,00	0,00	0,00	0,00	0,00	0,00	0,00	70,11	0,00	70,11	0,00	0,00	0,00	
103 01 05	1673		Cadeira de 4 Pés Revestida A Tecid	70,11	0,00	0,00	0,00	0,00	0,00	0,00	0,00	70,11	0,00	70,11	0,00	0,00	0,00	
103 01 05	1674		Cadeira de 4 Pés Revestida A Tecid	70,11	0,00	0,00	0,00	0,00	0,00	0,00	0,00	70,11	0,00	70,11	0,00	0,00	0,00	
103 01 05	1675		Cadeira de 4 Pés Revestida A Tecid	70,11	0,00	0,00	0,00	0,00	0,00	0,00	0,00	70,11	0,00	70,11	0,00	0,00	0,00	
103 01 05	1676		Cadeira de 4 Pés Revestida A Tecid	70,11	0,00	0,00	0,00	0,00	0,00	0,00	0,00	70,11	0,00	70,11	0,00	0,00	0,00	

União das Freguesias de Queluz e Belas

F4

Mapa síntese detalhado

Ano: 2021

Identificação dos bens e)			Património Inicial b)		Acréscimos patrimoniais			Diminuições patrimoniais					Património final		Variação patrimonial		
Classificação geral			Bruto	Líquido	c) Aquisições	Grandes reparações e outras aumentativas		e) Abates	f) Desvalorizações	g) Amortizações			Total	Bruto	Líquido	Bruto	Líquido
GH	Nº Invent.	Descrição do bem				(8)	Totais (9=8+8)			exercício	acumuladas	(12)					
(1)	(2)	(3)	(4)	(5)	(6)	(8)	(9=8+8)	(10)	(11)	(12)	(13)	(14=10+11+12)	(15=4+9-10-11)	(16=15-13)	(17=15-4)	(18=16-5)	
103 01 05	1677	Cadeira de 4 Pés Revestida A Tecid	70,11	0,00	0,00	0,00	0,00	0,00	0,00	0,00	70,11	0,00	70,11	0,00	0,00	0,00	
103 01 05	1678	Cadeira de 4 Pés Revestida A Tecid	70,11	0,00	0,00	0,00	0,00	0,00	0,00	0,00	70,11	0,00	70,11	0,00	0,00	0,00	
103 01 05	1679	Cadeira de 4 Pés Revestida A Tecid	70,11	0,00	0,00	0,00	0,00	0,00	0,00	0,00	70,11	0,00	70,11	0,00	0,00	0,00	
103 01 05	1680	Cadeira de 4 Pés Revestida A Tecid	70,11	0,00	0,00	0,00	0,00	0,00	0,00	0,00	70,11	0,00	70,11	0,00	0,00	0,00	
103 01 05	1681	Cadeira de 4 Pés Revestida A Tecid	70,11	0,00	0,00	0,00	0,00	0,00	0,00	0,00	70,11	0,00	70,11	0,00	0,00	0,00	
103 01 05	1682	Cadeira de 4 Pés Revestida A Tecid	70,11	0,00	0,00	0,00	0,00	0,00	0,00	0,00	70,11	0,00	70,11	0,00	0,00	0,00	
103 01 05	1683	Cadeira de 4 Pés Revestida A Tecid	70,11	0,00	0,00	0,00	0,00	0,00	0,00	0,00	70,11	0,00	70,11	0,00	0,00	0,00	
103 01 05	1684	Cadeira de 4 Pés Revestida A Tecid	70,11	0,00	0,00	0,00	0,00	0,00	0,00	0,00	70,11	0,00	70,11	0,00	0,00	0,00	
103 01 05	1685	Cadeira de 4 Pés Revestida A Tecid	70,11	0,00	0,00	0,00	0,00	0,00	0,00	0,00	70,11	0,00	70,11	0,00	0,00	0,00	
103 01 05	1686	Cadeira de 4 Pés Revestida A Tecid	70,11	0,00	0,00	0,00	0,00	0,00	0,00	0,00	70,11	0,00	70,11	0,00	0,00	0,00	
103 01 05	1687	Cadeira de 4 Pés Revestida A Tecid	70,11	0,00	0,00	0,00	0,00	0,00	0,00	0,00	70,11	0,00	70,11	0,00	0,00	0,00	
103 01 05	1688	Cadeira de 4 Pés Revestida A Tecid	70,11	0,00	0,00	0,00	0,00	0,00	0,00	0,00	70,11	0,00	70,11	0,00	0,00	0,00	
103 01 05	1689	Cadeira de 4 Pés Revestida A Tecid	70,11	0,00	0,00	0,00	0,00	0,00	0,00	0,00	70,11	0,00	70,11	0,00	0,00	0,00	
103 01 05	1690	Cadeira de 4 Pés Revestida A Tecid	70,11	0,00	0,00	0,00	0,00	0,00	0,00	0,00	70,11	0,00	70,11	0,00	0,00	0,00	
103 01 05	1691	Cadeira de 4 Pés Revestida A Tecid	70,11	0,00	0,00	0,00	0,00	0,00	0,00	0,00	70,11	0,00	70,11	0,00	0,00	0,00	
107 06 02	1692	Frigorífico Kunit 120 A+I Branco (54	159,99	0,00	0,00	0,00	0,00	0,00	0,00	0,00	159,99	0,00	159,99	0,00	0,00	0,00	
107 06 02	1693	Frigorífico Kunit 120 A+I Branco (54	159,99	0,00	0,00	0,00	0,00	0,00	0,00	0,00	159,99	0,00	159,99	0,00	0,00	0,00	
101 01 99	1694	Tablet Microsoft Surface Pro 3 - Cor	1 447,71	0,00	0,00	0,00	0,00	0,00	0,00	0,00	1 447,71	0,00	1 447,71	0,00	0,00	0,00	
101 01 99	1695	Tablet Microsoft Surface Pro 3 - Cor	1 447,71	0,00	0,00	0,00	0,00	0,00	0,00	0,00	1 447,71	0,00	1 447,71	0,00	0,00	0,00	
107 06 04	1696	Máquina de Café Nespresso@work	198,98	0,00	0,00	0,00	0,00	0,00	0,00	0,00	198,98	0,00	198,98	0,00	0,00	0,00	
107 06 04	1697	Máquina de Café Nespresso@work	0,00	0,00	0,00	0,00	0,00	0,00	0,00	0,00	0,00	0,00	0,00	0,00	0,00	0,00	
110 15 09	1698	Rebadora Te-ag 115/600 Einhell	37,90	0,00	0,00	0,00	0,00	0,00	0,00	0,00	37,90	0,00	37,90	0,00	0,00	0,00	
107 04 01	1699	Ar Condicionado Daikin Inverter Fbx	1 693,88	635,12	0,00	0,00	0,00	0,00	0,00	211,74	1 270,50	211,74	1 693,88	423,38	0,00	-211,74	
103 01 05	1700	Cadeira Signo Costa Alta Com Braç	158,67	0,00	0,00	0,00	0,00	0,00	0,00	0,00	158,67	0,00	158,67	0,00	0,00	0,00	
103 01 05	1701	Cadeira Signo Costa Alta Com Braç	158,67	0,00	0,00	0,00	0,00	0,00	0,00	0,00	158,67	0,00	158,67	0,00	0,00	0,00	
103 01 05	1702	Cadeira Signo Costa Alta Com Braç	158,67	0,00	0,00	0,00	0,00	0,00	0,00	0,00	158,67	0,00	158,67	0,00	0,00	0,00	
101 02 99	1703	Microsoft Office Casa e Negócios 20	272,99	0,00	0,00	0,00	0,00	0,00	0,00	0,00	272,99	0,00	272,99	0,00	0,00	0,00	
101 02 99	1704	Microsoft Office Casa e Negócios 20	272,99	0,00	0,00	0,00	0,00	0,00	0,00	0,00	272,99	0,00	272,99	0,00	0,00	0,00	
103 01 99	1713	Suporte Para Computador Com Rod	39,98	0,00	0,00	0,00	0,00	0,00	0,00	0,00	39,98	0,00	39,98	0,00	0,00	0,00	

União das Freguesias de Queluz e Belas
Mapa síntese detalhado

Ano: 2021

F4

Identificação dos bens a)			Património inicial b)		Acréscimos patrimoniais c)			Diminuições patrimoniais					Património final		Variação patrimonial	
Classificação geral			Bruto	Líquido	Aquisições	Grandes reparações e outras melhorias	Totais (9=6+8)	Abates e)	Desvalorizações f)	Amortizações g)		Total (14=10+11+12)	Bruto (15=4+9-10-11)	Líquido (16=15-13)	Bruto (17=15-4)	Líquido (18=16-5)
GH	Nº Invent.	Descrição do bem								exercício	acumuladas					
(1)	(2)	(3)	(4)	(5)	(6)	(8)	(9=6+8)	(10)	(11)	(12)	(13)	(14=10+11+12)	(15=4+9-10-11)	(16=15-13)	(17=15-4)	(18=16-5)
103 01 99	1714	Suporte Para Computador Com Rod.	39,98	0,00	0,00	0,00	0,00	0,00	0,00	0,00	39,98	0,00	39,98	0,00	0,00	0,00
103 01 99	1715	Suporte Para Computador Com Rod.	39,98	0,00	0,00	0,00	0,00	0,00	0,00	0,00	39,98	0,00	39,98	0,00	0,00	0,00
103 01 99	1716	Suporte Para Computador Com Rod.	39,98	0,00	0,00	0,00	0,00	0,00	0,00	0,00	39,98	0,00	39,98	0,00	0,00	0,00
103 01 99	1717	Suporte Para Computador Com Rod.	39,98	0,00	0,00	0,00	0,00	0,00	0,00	0,00	39,98	0,00	39,98	0,00	0,00	0,00
103 01 99	1718	Suporte Para Computador Com Rod.	39,98	0,00	0,00	0,00	0,00	0,00	0,00	0,00	39,98	0,00	39,98	0,00	0,00	0,00
103 01 99	1719	Suporte Para Computador Com Rod.	39,98	0,00	0,00	0,00	0,00	0,00	0,00	0,00	39,98	0,00	39,98	0,00	0,00	0,00
103 01 99	1720	Suporte Para Computador Com Rod.	39,98	0,00	0,00	0,00	0,00	0,00	0,00	0,00	39,98	0,00	39,98	0,00	0,00	0,00
103 01 99	1721	Suporte Para Computador Com Rod.	39,98	0,00	0,00	0,00	0,00	0,00	0,00	0,00	39,98	0,00	39,98	0,00	0,00	0,00
103 01 99	1722	Suporte Para Computador Com Rod.	39,98	0,00	0,00	0,00	0,00	0,00	0,00	0,00	39,98	0,00	39,98	0,00	0,00	0,00
103 01 05	1724	Cadeira Base Em Trenó Com Braços	131,61	0,00	0,00	0,00	0,00	0,00	0,00	0,00	131,61	0,00	131,61	0,00	0,00	0,00
103 01 05	1725	Cadeira Base Em Trenó Com Braços	131,61	0,00	0,00	0,00	0,00	0,00	0,00	0,00	131,61	0,00	131,61	0,00	0,00	0,00
103 01 05	1726	Cadeira Base Em Trenó Com Braços	131,61	0,00	0,00	0,00	0,00	0,00	0,00	0,00	131,61	0,00	131,61	0,00	0,00	0,00
103 01 05	1727	Cadeira de Direcção Vt Com Costa /	293,97	0,00	0,00	0,00	0,00	0,00	0,00	0,00	293,97	0,00	293,97	0,00	0,00	0,00
103 01 05	1728	Cadeira de Direcção Vt Com Costa /	293,97	0,00	0,00	0,00	0,00	0,00	0,00	0,00	293,97	0,00	293,97	0,00	0,00	0,00
110 20 03	1729	Carrinho de Metal Com Rodas Com	41,64	0,00	0,00	0,00	0,00	0,00	0,00	0,00	41,64	0,00	41,64	0,00	0,00	0,00
107 04 01	1731	Aparelho de Ar Condicionado Daikin	1 602,01	1 051,29	0,00	0,00	0,00	0,00	0,00	200,25	750,97	200,25	1 802,01	851,04	0,00	-200,25
103 01 12	1732	Secretária Tempo Em Melamina Pé	290,28	0,00	0,00	0,00	0,00	0,00	0,00	0,00	290,28	0,00	290,28	0,00	0,00	0,00
103 01 12	1733	Secretária Balcão Tempo Em Melam	206,64	0,00	0,00	0,00	0,00	0,00	0,00	0,00	206,64	0,00	206,64	0,00	0,00	0,00
103 01 05	1734	Cadeira Signo Costa Alta, Com Mec	158,67	0,00	0,00	0,00	0,00	0,00	0,00	0,00	158,67	0,00	158,67	0,00	0,00	0,00
103 01 05	1735	Cadeira Signo Costa Alta, Com Mec	168,67	0,00	0,00	0,00	0,00	0,00	0,00	0,00	168,67	0,00	168,67	0,00	0,00	0,00
103 01 04	1738	Blocos Rodado 3 Gavetas Metálico t	178,35	0,00	0,00	0,00	0,00	0,00	0,00	0,00	178,35	0,00	178,35	0,00	0,00	0,00
103 01 04	1737	Blocos Rodado 3 Gavetas Metálico t	178,35	0,00	0,00	0,00	0,00	0,00	0,00	0,00	178,35	0,00	178,35	0,00	0,00	0,00
101 02 99	1738	Microsoft Windows 10 Pro 64 Bit Pt	182,66	0,00	0,00	0,00	0,00	0,00	0,00	0,00	182,66	0,00	182,66	0,00	0,00	0,00
101 02 99	1739	Microsoft Windows 10 Pro 64 Bit Pt	182,66	0,00	0,00	0,00	0,00	0,00	0,00	0,00	182,66	0,00	182,66	0,00	0,00	0,00
107 01 16	1740	Estante Lacado Mate Com Prateleir	1 151,28	431,76	0,00	0,00	0,00	0,00	0,00	143,91	863,43	143,91	1 151,28	287,85	0,00	-143,91
107 01 16	1741	Estante Lacado Mate Com Prateleir	1 151,28	431,76	0,00	0,00	0,00	0,00	0,00	143,91	863,43	143,91	1 151,28	287,85	0,00	-143,91
107 01 16	1742	Estante Lacado Mate Com Prateleir	1 151,28	431,76	0,00	0,00	0,00	0,00	0,00	143,91	863,43	143,91	1 151,28	287,85	0,00	-143,91
107 01 16	1743	Estante Lacado Mate Com Prateleir	1 151,28	431,76	0,00	0,00	0,00	0,00	0,00	143,91	863,43	143,91	1 151,28	287,85	0,00	-143,91
107 01 16	1744	Estante Lacado Mate Com Prateleir	787,52	287,78	0,00	0,00	0,00	0,00	0,00	95,94	676,70	95,94	787,52	191,82	0,00	-85,94

União das Freguesias de Queluz e Belas

Mapa síntese detalhado

Ano: 2021

F4

Identificação dos bens a)			Património inicial b)		Acréscimos patrimoniais			Diminuições patrimoniais					Património final		Variação patrimonial		
Classificação geral			Bruto	Líquido	c) Aquisições	Grandes reparações e outras melhorias	Totais	e) Abates	f) Desvalorizações	g) Amortizações			Total	Bruto	Líquido	Bruto	Líquido
GH	Nº Invent.	Descrição do bem								exercício	acumuladas	exercício					
(1)	(2)	(3)	(4)	(5)	(6)	(7)	(8)	(9=6+7)	(10)	(11)	(12)	(13)	(14=10+11+12)	(15=4+9-10-11)	(16=15-13)	(17=15-4)	(18=18-5)
107 01 18	1745	Estante Lacado Mate Com Prateleir	787,52	287,78	0,00	0,00	0,00	0,00	0,00	0,00	95,94	675,70	95,94	787,62	191,82	0,00	-95,94
107 01 24	1746	Sofá Individual Em Pele Sintética Az	278,75	0,00	0,00	0,00	0,00	0,00	0,00	0,00	0,00	278,75	0,00	278,75	0,00	0,00	0,00
107 01 24	1747	Sofá Individual Em Pele Sintética Az	278,75	0,00	0,00	0,00	0,00	0,00	0,00	0,00	0,00	278,75	0,00	278,75	0,00	0,00	0,00
107 01 24	1748	Sofá Individual Em Pele Sintética Az	278,75	0,00	0,00	0,00	0,00	0,00	0,00	0,00	0,00	278,75	0,00	278,75	0,00	0,00	0,00
107 01 24	1749	Sofá Individual Em Pele Sintética Az	278,75	0,00	0,00	0,00	0,00	0,00	0,00	0,00	0,00	278,75	0,00	278,75	0,00	0,00	0,00
103 01 10	1750	Mesa de Centro Quadrada Com Tarr	270,80	0,00	0,00	0,00	0,00	0,00	0,00	0,00	0,00	270,80	0,00	270,80	0,00	0,00	0,00
103 01 02	1751	Banco de Espere Duplo Revestido A	215,25	0,00	0,00	0,00	0,00	0,00	0,00	0,00	0,00	215,25	0,00	215,25	0,00	0,00	0,00
103 01 02	1752	Banco de Espere Duplo Revestido A	215,25	0,00	0,00	0,00	0,00	0,00	0,00	0,00	0,00	215,25	0,00	215,25	0,00	0,00	0,00
103 01 02	1753	Banco de Espere Duplo Revestido A	215,25	0,00	0,00	0,00	0,00	0,00	0,00	0,00	0,00	215,25	0,00	215,25	0,00	0,00	0,00
103 01 02	1754	Banco de Espere Duplo Revestido A	215,25	0,00	0,00	0,00	0,00	0,00	0,00	0,00	0,00	215,25	0,00	215,25	0,00	0,00	0,00
107 01 07	1755	Cadeira Infantil Em Polipropileno Co	48,74	0,00	0,00	0,00	0,00	0,00	0,00	0,00	0,00	48,74	0,00	48,74	0,00	0,00	0,00
107 01 07	1756	Cadeira Infantil Em Polipropileno Co	48,74	0,00	0,00	0,00	0,00	0,00	0,00	0,00	0,00	48,74	0,00	48,74	0,00	0,00	0,00
107 01 07	1757	Cadeira Infantil Em Polipropileno Co	48,74	0,00	0,00	0,00	0,00	0,00	0,00	0,00	0,00	48,74	0,00	48,74	0,00	0,00	0,00
107 01 07	1758	Cadeira Infantil Em Polipropileno Co	48,74	0,00	0,00	0,00	0,00	0,00	0,00	0,00	0,00	48,74	0,00	48,74	0,00	0,00	0,00
107 01 07	1759	Cadeira Infantil Em Polipropileno Co	48,74	0,00	0,00	0,00	0,00	0,00	0,00	0,00	0,00	48,74	0,00	48,74	0,00	0,00	0,00
107 01 07	1760	Cadeira Infantil Em Polipropileno Co	48,74	0,00	0,00	0,00	0,00	0,00	0,00	0,00	0,00	48,74	0,00	48,74	0,00	0,00	0,00
107 01 07	1761	Cadeira Infantil Em Polipropileno Co	48,74	0,00	0,00	0,00	0,00	0,00	0,00	0,00	0,00	48,74	0,00	48,74	0,00	0,00	0,00
107 01 07	1762	Cadeira Infantil Em Polipropileno Co	48,74	0,00	0,00	0,00	0,00	0,00	0,00	0,00	0,00	48,74	0,00	48,74	0,00	0,00	0,00
107 01 20	1763	Mesa Infantil Redonda Com Tempo i	170,97	0,00	0,00	0,00	0,00	0,00	0,00	0,00	0,00	170,97	0,00	170,97	0,00	0,00	0,00
107 01 20	1764	Mesa Infantil Redonda Com Tempo i	170,97	0,00	0,00	0,00	0,00	0,00	0,00	0,00	0,00	170,97	0,00	170,97	0,00	0,00	0,00
103 01 03	1765	Biombo Em Tecido 1800x1000	329,84	0,00	0,00	0,00	0,00	0,00	0,00	0,00	0,00	329,84	0,00	329,84	0,00	0,00	0,00
103 01 03	1766	Biombo Em Tecido 1800x1000	329,84	0,00	0,00	0,00	0,00	0,00	0,00	0,00	0,00	329,84	0,00	329,84	0,00	0,00	0,00
103 01 03	1767	Biombo Em Tecido 1800x1000	329,84	0,00	0,00	0,00	0,00	0,00	0,00	0,00	0,00	329,84	0,00	329,84	0,00	0,00	0,00
107 01 08	1768	Bengaleiro Metálico Com Suporte de	92,25	0,00	0,00	0,00	0,00	0,00	0,00	0,00	0,00	92,25	0,00	92,25	0,00	0,00	0,00
107 01 08	1769	Bengaleiro de Pvc Com Base e Supr	92,25	0,00	0,00	0,00	0,00	0,00	0,00	0,00	0,00	92,25	0,00	92,25	0,00	0,00	0,00
107 01 08	1770	Bengaleiro de Pvc Com Base e Supr	92,25	0,00	0,00	0,00	0,00	0,00	0,00	0,00	0,00	92,25	0,00	92,25	0,00	0,00	0,00
107 01 08	1771	Bengaleiro de Pvc Com Base e Supr	92,25	0,00	0,00	0,00	0,00	0,00	0,00	0,00	0,00	92,25	0,00	92,25	0,00	0,00	0,00
107 01 08	1772	Bengaleiro de Pvc Com Base e Supr	92,25	0,00	0,00	0,00	0,00	0,00	0,00	0,00	0,00	92,25	0,00	92,25	0,00	0,00	0,00
107 01 08	1773	Bengaleiro Metálico Com Suporte de	92,25	0,00	0,00	0,00	0,00	0,00	0,00	0,00	0,00	92,25	0,00	92,25	0,00	0,00	0,00

União das Freguesias de Queluz e Belas
Mapa síntese detalhado

F4

Ano: 2021

Identificação dos bens a)			Património Inicial b)		Acréscimos patrimoniais				Diminuições patrimoniais				Património final		Variação patrimonial		
Classificação geral			Bruto	Líquido	c) Aquisições	Grandes reparações e outros aumentos		e) Abates	f) Desvalorizações	Amortizações		Total	Bruto	Líquido	Bruto	Líquido	
GH	Nº Invent.	Descrição do bem				Total	g) exercício			g) acumuladas	(12)						(13)
(1)	(2)	(3)	(4)	(5)	(6)	(8)	(9=8+8)	(10)	(11)	(12)	(13)	(14=10+11+12)	(15=4+9-10-11)	(16=15-13)	(17=15-4)	(18=16-5)	
103 01 01	1774	Armário Metálico C/ Portas Balentes	414,51	0,00	0,00	0,00	0,00	0,00	0,00	0,00	0,00	414,51	0,00	414,51	0,00	0,00	0,00
103 01 01	1775	Armário Metálico C/ Portas Balentes	414,51	0,00	0,00	0,00	0,00	0,00	0,00	0,00	0,00	414,51	0,00	414,51	0,00	0,00	0,00
103 01 12	1776	Secretária Delta Tempo Em "I" Em M	362,85	0,00	0,00	0,00	0,00	0,00	0,00	0,00	0,00	362,85	0,00	362,85	0,00	0,00	0,00
103 01 04	1777	Bloco Rodado de 3 Gavetas Metálica	178,35	0,00	0,00	0,00	0,00	0,00	0,00	0,00	0,00	178,35	0,00	178,35	0,00	0,00	0,00
103 01 05	1778	Cadeira de Direção Pk Costas Altas	560,88	210,36	0,00	0,00	0,00	0,00	0,00	0,00	70,11	420,63	70,11	560,88	140,26	0,00	-70,11
103 01 05	1779	Poltrona Em Tecido Castanho Z06 C	612,64	229,70	0,00	0,00	0,00	0,00	0,00	0,00	76,57	459,41	76,57	612,64	153,13	0,00	-76,57
103 01 05	1780	Poltrona Em Tecido Castanho Z06 C	612,64	229,70	0,00	0,00	0,00	0,00	0,00	0,00	76,57	459,41	76,57	612,64	153,13	0,00	-76,57
103 01 05	1781	Poltrona Em Tecido Castanho Z06 C	612,64	229,70	0,00	0,00	0,00	0,00	0,00	0,00	76,57	459,41	76,57	612,64	153,13	0,00	-76,57
103 01 05	1782	Poltrona Em Tecido Castanho Z06 C	612,64	229,70	0,00	0,00	0,00	0,00	0,00	0,00	76,57	459,41	76,57	612,64	153,13	0,00	-76,57
103 01 05	1783	Cadeira de Direção Pk Costas Altas	560,88	210,36	0,00	0,00	0,00	0,00	0,00	0,00	70,11	420,63	70,11	560,88	140,26	0,00	-70,11
103 01 05	1784	Cadeira Base Em Trenó Com Braços	131,61	0,00	0,00	0,00	0,00	0,00	0,00	0,00	0,00	131,61	0,00	131,61	0,00	0,00	0,00
103 01 05	1785	Cadeira Base Em Trenó Com Braços	131,61	0,00	0,00	0,00	0,00	0,00	0,00	0,00	0,00	131,61	0,00	131,61	0,00	0,00	0,00
103 01 05	1786	Cadeira Base Em Trenó Com Braços	131,61	0,00	0,00	0,00	0,00	0,00	0,00	0,00	0,00	131,61	0,00	131,61	0,00	0,00	0,00
103 01 05	1787	Cadeira Base Em Trenó Com Braços	131,61	0,00	0,00	0,00	0,00	0,00	0,00	0,00	0,00	131,61	0,00	131,61	0,00	0,00	0,00
103 01 05	1788	Cadeira Signo Costa Alta Em Tecido	158,67	0,00	0,00	0,00	0,00	0,00	0,00	0,00	0,00	158,67	0,00	158,67	0,00	0,00	0,00
103 01 05	1789	Cadeira Signo Costa Alta Em Tecido	158,67	0,00	0,00	0,00	0,00	0,00	0,00	0,00	0,00	158,67	0,00	158,67	0,00	0,00	0,00
103 01 05	1790	Cadeira Signo Com Rodas e Braços	158,67	0,00	0,00	0,00	0,00	0,00	0,00	0,00	0,00	158,67	0,00	158,67	0,00	0,00	0,00
103 01 05	1791	Cadeira Signo Costa Alta Em Tecido	158,67	0,00	0,00	0,00	0,00	0,00	0,00	0,00	0,00	158,67	0,00	158,67	0,00	0,00	0,00
103 01 05	1792	Cadeira Signo Costa Alta Em Tecido	158,67	0,00	0,00	0,00	0,00	0,00	0,00	0,00	0,00	158,67	0,00	158,67	0,00	0,00	0,00
103 01 05	1793	Cadeira Signo Costa Alta Em Tecido	158,67	0,00	0,00	0,00	0,00	0,00	0,00	0,00	0,00	158,67	0,00	158,67	0,00	0,00	0,00
103 01 05	1794	Cadeira Signo Costa Alta Em Tecido	158,67	0,00	0,00	0,00	0,00	0,00	0,00	0,00	0,00	158,67	0,00	158,67	0,00	0,00	0,00
103 01 05	1795	Cadeira Signo Costa Alta Em Tecido	158,67	0,00	0,00	0,00	0,00	0,00	0,00	0,00	0,00	158,67	0,00	158,67	0,00	0,00	0,00
103 01 05	1796	Cadeira Signo Costa Alta Em Tecido	158,67	0,00	0,00	0,00	0,00	0,00	0,00	0,00	0,00	158,67	0,00	158,67	0,00	0,00	0,00
103 01 05	1797	Cadeira Signo Costa Alta, Com Mecr	158,67	0,00	0,00	0,00	0,00	0,00	0,00	0,00	0,00	158,67	0,00	158,67	0,00	0,00	0,00
103 01 05	1798	Cadeira Signo Costa Alta Em Tecido	158,67	0,00	0,00	0,00	0,00	0,00	0,00	0,00	0,00	158,67	0,00	158,67	0,00	0,00	0,00
103 01 05	1799	Cadeira Signo Costa Alta Em Tecido	158,67	0,00	0,00	0,00	0,00	0,00	0,00	0,00	0,00	158,67	0,00	158,67	0,00	0,00	0,00
110 25 04	1800	Compressor Ferexce! Great Tool 10C	506,18	0,00	0,00	0,00	0,00	0,00	0,00	0,00	0,00	506,18	0,00	506,18	0,00	0,00	0,00
107 06 03	1801	Microondas Daewoo Kor-8107 700w	59,99	0,00	0,00	0,00	0,00	0,00	0,00	0,00	0,00	59,99	0,00	59,99	0,00	0,00	0,00
103 01 01	1802	Armário Babco Com Portas de Corre	217,71	0,00	0,00	0,00	0,00	0,00	0,00	0,00	0,00	217,71	0,00	217,71	0,00	0,00	0,00

União das Freguesias de Queluz e Belas

F4

Mapa síntese detalhado

Ano: 2021

Identificação dos bens a)			Património inicial b)		Acréscimos patrimoniais			Diminuições patrimoniais					Património final		Variação patrimonial		
Classificação geral			Bruto	Líquido	c) Aquisições	Grandes reparações e alterações	Totais (9=6+8)	e) Abates	f) Desvalorizações	g) Amortizações		Total (14=10+11+12)	Bruto	Líquido	Bruto	Líquido	
GH	Nº Invent.	Descrição do bem								exercício	acumuladas						(15=4+9-10-11)
(1)	(2)	(3)	(4)	(5)	(6)	(8)	(9=6+8)	(10)	(11)	(12)	(13)	(14=10+11+12)	(15=4+9-10-11)	(16=15-13)	(17=15-4)	(18=16-5)	
103 01 01	1803	Armário Baixo Com Portas de Correr	217,71	0,00	0,00	0,00	0,00	0,00	0,00	0,00	0,00	217,71	0,00	217,71	0,00	0,00	0,00
103 01 01	1804	Armário Baixo Com Portas de Correr	217,71	0,00	0,00	0,00	0,00	0,00	0,00	0,00	0,00	217,71	0,00	217,71	0,00	0,00	0,00
103 01 01	1805	Armário Baixo Com Portas de Correr	217,71	0,00	0,00	0,00	0,00	0,00	0,00	0,00	0,00	217,71	0,00	217,71	0,00	0,00	0,00
103 01 01	1806	Armário Baixo Com Portas de Correr	292,74	0,00	0,00	0,00	0,00	0,00	0,00	0,00	0,00	292,74	0,00	292,74	0,00	0,00	0,00
103 01 01	1807	Armário Baixo Com Portas de Correr	292,74	0,00	0,00	0,00	0,00	0,00	0,00	0,00	0,00	292,74	0,00	292,74	0,00	0,00	0,00
103 01 01	1808	Armário Baixo Com Portas de Correr	292,74	0,00	0,00	0,00	0,00	0,00	0,00	0,00	0,00	292,74	0,00	292,74	0,00	0,00	0,00
103 01 01	1809	Armário Baixo Com Portas de Correr	292,74	0,00	0,00	0,00	0,00	0,00	0,00	0,00	0,00	292,74	0,00	292,74	0,00	0,00	0,00
103 01 01	1810	Armário Baixo Com Portas de Correr	292,74	0,00	0,00	0,00	0,00	0,00	0,00	0,00	0,00	292,74	0,00	292,74	0,00	0,00	0,00
103 01 10	1811	Mesa de 4 Pés Com Estrutura Preta	173,43	0,00	0,00	0,00	0,00	0,00	0,00	0,00	0,00	173,43	0,00	173,43	0,00	0,00	0,00
103 01 10	1812	Mesa de 4 Pés Com Estrutura Preta	173,43	0,00	0,00	0,00	0,00	0,00	0,00	0,00	0,00	173,43	0,00	173,43	0,00	0,00	0,00
103 01 10	1813	Mesa de 4 Pés Com Estrutura Preta	173,43	0,00	0,00	0,00	0,00	0,00	0,00	0,00	0,00	173,43	0,00	173,43	0,00	0,00	0,00
103 01 10	1814	Mesa de 4 Pés Com Estrutura Preta	173,43	0,00	0,00	0,00	0,00	0,00	0,00	0,00	0,00	173,43	0,00	173,43	0,00	0,00	0,00
103 01 10	1815	Mesa de mármore (189x70)	173,43	0,00	0,00	0,00	0,00	0,00	0,00	0,00	0,00	173,43	0,00	173,43	0,00	0,00	0,00
103 01 10	1816	Mesa de 4 Pés Com Estrutura Preta	173,43	0,00	0,00	0,00	0,00	0,00	0,00	0,00	0,00	173,43	0,00	173,43	0,00	0,00	0,00
118 07 03	1817	Sema Tico-tico To-ja 60 Einhell	29,61	0,00	0,00	0,00	0,00	0,00	0,00	0,00	0,00	29,61	0,00	29,61	0,00	0,00	0,00
107 06 04	1818	Máquina de Café Delta Cool Evoluti	39,90	0,00	0,00	0,00	0,00	0,00	0,00	0,00	0,00	39,90	0,00	39,90	0,00	0,00	0,00
107 06 04	1819	Máquina de Café Delta Cool Evoluti	39,90	0,00	0,00	0,00	0,00	0,00	0,00	0,00	0,00	39,90	0,00	39,90	0,00	0,00	0,00
110 15 09	1820	Rebarbedora To-ag 115 Einhell	34,50	0,00	0,00	0,00	0,00	0,00	0,00	0,00	0,00	34,50	0,00	34,50	0,00	0,00	0,00
105 06 13	1822	Emissor Térmico Digital OrbeGozo R	169,99	0,00	0,00	0,00	0,00	0,00	0,00	0,00	0,00	169,99	0,00	169,99	0,00	0,00	0,00
105 06 13	1823	Emissor Térmico Digital OrbeGozo R	169,99	0,00	0,00	0,00	0,00	0,00	0,00	0,00	0,00	169,99	0,00	169,99	0,00	0,00	0,00
102 01 09	1824	Terminal Id Face 4 + Software e Lice	663,04	0,00	0,00	0,00	0,00	0,00	0,00	0,00	0,00	663,04	0,00	663,04	0,00	0,00	0,00
101 01 07	1828	Impressora de Sublimação / Térmica	1 019,85	0,00	0,00	0,00	0,00	0,00	0,00	0,00	0,00	1 019,85	0,00	1 019,85	0,00	0,00	0,00
107 05 02	1831	Aquecedor A Óleo Fianza 2301 5 FI	14,90	0,00	0,00	0,00	0,00	0,00	0,00	0,00	0,00	14,90	0,00	14,90	0,00	0,00	0,00
101 01 07	1832	Impressora Konica Minolta Bizhub C	2 281,65	0,06	0,00	0,00	0,00	0,00	0,00	0,00	0,06	2 281,65	0,06	2 281,65	0,00	0,00	-0,06
101 01 07	1833	Impressora Konica Minolta Bizhub C	2 281,65	0,06	0,00	0,00	0,00	0,00	0,00	0,00	0,06	2 281,65	0,06	2 281,65	0,00	0,00	-0,06
101 01 07	1834	Impressora Konica Minolta Bizhub C	1 722,00	0,00	0,00	0,00	0,00	0,00	0,00	0,00	0,00	1 722,00	0,00	1 722,00	0,00	0,00	0,00
101 02 99	1835	Microsoft Office Casa e Negócios 20	250,49	0,00	0,00	0,00	0,00	0,00	0,00	0,00	0,00	250,49	0,00	250,49	0,00	0,00	0,00
103 02 11	1836	Trituradora de Papel Corte de Partic	143,30	0,00	0,00	0,00	0,00	0,00	0,00	0,00	0,00	143,30	0,00	143,30	0,00	0,00	0,00
110 26 04	1839	Máquina de Lavar de Alta Pressão K	428,96	0,00	0,00	0,00	0,00	0,00	0,00	0,00	0,00	428,96	0,00	428,96	0,00	0,00	0,00

União das Freguesias de Queluz e Belas
Mapa síntese detalhado

F4

Ano: 2021

Identificação dos bens a)			Património inicial b)		Acréscimos patrimoniais			Diminuições patrimoniais					Património final		Variação patrimonial		
Classificação geral			Bruto	Líquido	c) Aquisições	Grandes reparações e outras melhorias	Totais (9=6+8)	e) Abates	f) Desvalorizações	g) Amortizações			Total (14=10+11+12)	Bruto (15=4+9-10-11)	Líquido (16=15-13)	Bruto (17=15-4)	Líquido (18=16-5)
GH	Nº Invent.	Descrição do bem								exercício	acumuladas	(12)					
(1)	(2)	(3)	(4)	(5)	(6)	(8)	(9=6+8)	(10)	(11)	(12)	(13)	(14=10+11+12)	(15=4+9-10-11)	(16=15-13)	(17=15-4)	(18=16-5)	
111 02 99	1840	Máquina de Soldar Sem-automática	240,00	0,00	0,00	0,00	0,00	0,00	0,00	0,00	240,00	0,00	240,00	0,00	0,00	0,00	
111 02 01	1841	Podadora Altura H:133 30r Pm3 Stlh	582,39	0,03	0,00	0,00	0,00	0,00	0,00	0,03	582,39	0,03	582,39	0,00	0,00	-0,03	
111 02 01	1842	Arma de Suspensão Ht Telescopica:	114,40	0,00	0,00	0,00	0,00	0,00	0,00	0,00	114,40	0,00	114,40	0,00	0,00	0,00	
107 06 99	1843	Termocumulador Valliant Basic Veh	182,00	0,00	0,00	0,00	0,00	0,00	0,00	0,00	182,00	0,00	182,00	0,00	0,00	0,00	
107 06 99	1844	Máquina de Lavar Roupa Siemens k	400,00	0,00	0,00	0,00	0,00	0,00	0,00	0,00	400,00	0,00	400,00	0,00	0,00	0,00	
109 01 99	1845	Empilhadora Porta Paletes 4r/n 2.2t	330,00	0,00	0,00	0,00	0,00	0,00	0,00	0,00	330,00	0,00	330,00	0,00	0,00	0,00	
102 01 14	1846	Telemóvel Lg Leon Y50 3g (Imet: 35f	99,99	0,00	0,00	0,00	0,00	0,00	0,00	0,00	99,99	0,00	99,99	0,00	0,00	0,00	
102 01 14	1847	Telemóvel Lg Leon Y50 3g (Imet: 38f	99,99	0,00	0,00	0,00	0,00	0,00	0,00	0,00	99,99	0,00	99,99	0,00	0,00	0,00	
102 01 14	1848	Telemóvel Lg Leon Y50 3g (Imet: 35f	99,99	0,00	0,00	0,00	0,00	0,00	0,00	0,00	99,99	0,00	99,99	0,00	0,00	0,00	
102 01 14	1849	Telemóvel Apple Iphone 6 64gb (ime	659,99	0,00	0,00	0,00	0,00	0,00	0,00	0,00	659,99	0,00	659,99	0,00	0,00	0,00	
102 01 14	1850	Telemóvel Apple Iphone 6 64gb (ime	659,99	0,00	0,00	0,00	0,00	0,00	0,00	0,00	659,99	0,00	659,99	0,00	0,00	0,00	
102 01 14	1851	Telemóvel Apple Iphone 7 32gb 4g C	0,00	0,00	0,00	0,00	0,00	0,00	0,00	0,00	0,00	0,00	0,00	0,00	0,00	0,00	
102 01 14	1852	Telemóvel Apple Iphone 6 64gb 4g (i	659,99	0,00	0,00	0,00	0,00	0,00	0,00	0,00	659,99	0,00	659,99	0,00	0,00	0,00	
102 01 14	1853	Telemóvel Apple Iphone 8 Space Gn	169,98	0,00	0,00	0,00	0,00	0,00	0,00	0,00	169,98	0,00	169,98	0,00	0,00	0,00	
101 01 07	1854	Impressora Hp Laserjet Pro 200 Color	0,00	0,00	0,00	0,00	0,00	0,00	0,00	0,00	0,00	0,00	0,00	0,00	0,00	0,00	
101 01 19	1855	Servidor Router Cisco Rv320 K9-g5	221,18	0,00	0,00	0,00	0,00	0,00	0,00	0,00	221,18	0,00	221,18	0,00	0,00	0,00	
101 01 19	1856	Frigorífico FAGOR Class A+	221,18	0,00	0,00	0,00	0,00	0,00	0,00	0,00	221,18	0,00	221,18	0,00	0,00	0,00	
102 01 14	1857	Telemóvel Samsung Galaxy J3 16 G	6,15	0,00	0,00	0,00	0,00	0,00	0,00	0,00	6,15	0,00	6,15	0,00	0,00	0,00	
102 01 14	1858	Telemóvel Samsung Galaxy J3 16 G	6,15	0,00	0,00	0,00	0,00	0,00	0,00	0,00	6,15	0,00	6,15	0,00	0,00	0,00	
102 01 14	1859	Telemóvel Huawei P8 Lite 2017 4g F	162,20	0,00	0,00	0,00	0,00	0,00	0,00	0,00	162,20	0,00	162,20	0,00	0,00	0,00	
102 01 14	1860	Telemóvel Huawei P8 Lite 2017 4g F	162,20	0,00	0,00	0,00	0,00	0,00	0,00	0,00	162,20	0,00	162,20	0,00	0,00	0,00	
111 02 99	1862	Extensão Eléctrica de Enrolar 40 M ¹	34,79	0,00	0,00	0,00	0,00	0,00	0,00	0,00	34,79	0,00	34,79	0,00	0,00	0,00	
111 02 99	1863	Lavadora de Pressão Sterwins Epw-	199,23	0,00	0,00	0,00	0,00	0,00	0,00	0,00	199,23	0,00	199,23	0,00	0,00	0,00	
103 01 13	1864	Monitor 24 Asus Vx248h	159,99	0,00	0,00	0,00	0,00	0,00	0,00	0,00	159,99	0,00	159,99	0,00	0,00	0,00	
109 01 99	1865	Porta Cargas Vermelho Com 2 Roda	0,00	0,00	0,00	0,00	0,00	0,00	0,00	0,00	0,00	0,00	0,00	0,00	0,00	0,00	
108 03 18	1866	Televisor Led Silver 50" Smart	375,90	0,00	0,00	0,00	0,00	0,00	0,00	0,00	375,90	0,00	375,90	0,00	0,00	0,00	
101 01 15	1867	Detector Notas Falsas Safescan 45	0,00	0,00	0,00	0,00	0,00	0,00	0,00	0,00	0,00	0,00	0,00	0,00	0,00	0,00	
101 01 15	1868	Detector Notas Falsas Safescan 45	0,00	0,00	0,00	0,00	0,00	0,00	0,00	0,00	0,00	0,00	0,00	0,00	0,00	0,00	
101 01 15	1869	Detector Notas Falsas Safescan 45	0,00	0,00	0,00	0,00	0,00	0,00	0,00	0,00	0,00	0,00	0,00	0,00	0,00	0,00	

União das Freguesias de Queluz e Belas

F4

Mapa síntese detalhado

Ano: 2021

Identificação dos bens a)			Património Inicial b)		Acréscimos patrimoniais			Diminuições patrimoniais					Património final		Variação patrimonial		
Classificação geral			Bruto	Líquido	c) Aquisições	Grandes reparações e outras melhorias	Totais (9=6+8)	e) Abates	f) Desvalorizações	g) Amortizações		Total (14=10+11+12)	Bruto (15=4+9-10-11)	Líquido (16=15-13)	Bruto (17=15-4)	Líquido (18=16-5)	
GH	Nº Invent.	Descrição do bem								exercício	acumuladas						
(1)	(2)	(3)	(4)	(5)	(6)	(8)	(9=6+8)	(10)	(11)	(12)	(13)	(14=10+11+12)	(15=4+9-10-11)	(16=15-13)	(17=15-4)	(18=16-5)	
102 01 14	1871	Telemóvel Huawei P8 Lite 2017 Pra-	182,20	0,00	0,00	0,00	0,00	0,00	0,00	0,00	0,00	182,20	0,00	182,20	0,00	0,00	0,00
107 05 02	1872	Aquecedor A Óleo Equation Turbo C	59,99	0,00	0,00	0,00	0,00	0,00	0,00	0,00	0,00	59,99	0,00	59,99	0,00	0,00	0,00
107 04 04	1873	Desumidificador Equation 30l Model	179,99	0,00	0,00	0,00	0,00	0,00	0,00	0,00	0,00	179,99	0,00	179,99	0,00	0,00	0,00
102 01 14	1874	Telemóvel Huawei P8 Lite 2017 Pra-	182,20	0,00	0,00	0,00	0,00	0,00	0,00	0,00	0,00	182,20	0,00	182,20	0,00	0,00	0,00
102 01 14	1875	Telemóvel Huawei P8 Lite 2017 Pra-	182,20	0,00	0,00	0,00	0,00	0,00	0,00	0,00	0,00	182,20	0,00	182,20	0,00	0,00	0,00
102 01 14	1876	Telemóvel Huawei P8 Lite 2017 Pra-	182,20	0,00	0,00	0,00	0,00	0,00	0,00	0,00	0,00	182,20	0,00	182,20	0,00	0,00	0,00
102 01 14	1877	Telemóvel Huawei P8 Lite 2017 Pra-	182,20	0,00	0,00	0,00	0,00	0,00	0,00	0,00	0,00	182,20	0,00	182,20	0,00	0,00	0,00
102 01 14	1878	Telemóvel Huawei P8 Lite 2017 Pra-	182,20	0,00	0,00	0,00	0,00	0,00	0,00	0,00	0,00	182,20	0,00	182,20	0,00	0,00	0,00
102 01 14	1879	Telemóvel Huawei P8 Lite 2017 Pra-	182,20	0,00	0,00	0,00	0,00	0,00	0,00	0,00	0,00	182,20	0,00	182,20	0,00	0,00	0,00
101 01 19	1880	Router Huawei E5330 (Imei: 867637	0,00	0,00	0,00	0,00	0,00	0,00	0,00	0,00	0,00	0,00	0,00	0,00	0,00	0,00	0,00
118 04 99	1882	Porta Bandeiras Para 2 Mestros	0,00	0,00	0,00	0,00	0,00	0,00	0,00	0,00	0,00	0,00	0,00	0,00	0,00	0,00	0,00
118 04 02	1883	Bandeira Freguesia Belas	0,00	0,00	0,00	0,00	0,00	0,00	0,00	0,00	0,00	0,00	0,00	0,00	0,00	0,00	0,00
103 01 12	1884	Secretária Com Tampo Em Madeira	0,00	0,00	0,00	0,00	0,00	0,00	0,00	0,00	0,00	0,00	0,00	0,00	0,00	0,00	0,00
103 01 12	1885	Secretária com Tampo Em Madeira E	0,00	0,00	0,00	0,00	0,00	0,00	0,00	0,00	0,00	0,00	0,00	0,00	0,00	0,00	0,00
103 01 01	1886	Armário Metálico Preto Com 2 Portas d	0,00	0,00	0,00	0,00	0,00	0,00	0,00	0,00	0,00	0,00	0,00	0,00	0,00	0,00	0,00
103 01 01	1887	Armário Metálico Preto Com 2 Portas d	0,00	0,00	0,00	0,00	0,00	0,00	0,00	0,00	0,00	0,00	0,00	0,00	0,00	0,00	0,00
103 01 01	1888	Armário Metálico Preto Com 2 Portas e	0,00	0,00	0,00	0,00	0,00	0,00	0,00	0,00	0,00	0,00	0,00	0,00	0,00	0,00	0,00
103 01 01	1889	Armário Metálico Preto Com 2 Portas e	0,00	0,00	0,00	0,00	0,00	0,00	0,00	0,00	0,00	0,00	0,00	0,00	0,00	0,00	0,00
103 01 12	1890	Secretária Tampo Em Melamina Péa	0,00	0,00	0,00	0,00	0,00	0,00	0,00	0,00	0,00	0,00	0,00	0,00	0,00	0,00	0,00
103 01 12	1891	Secretária Tampo Em Melamina Péa	0,00	0,00	0,00	0,00	0,00	0,00	0,00	0,00	0,00	0,00	0,00	0,00	0,00	0,00	0,00
103 01 12	1892	Secretária Tampo Em Melamina Péa	0,00	0,00	0,00	0,00	0,00	0,00	0,00	0,00	0,00	0,00	0,00	0,00	0,00	0,00	0,00
101 01 02	1894	Computador Intel Core I7 (3.6ghz) €	744,54	0,00	0,00	0,00	0,00	0,00	0,00	0,00	0,00	744,54	0,00	744,54	0,00	0,00	0,00
101 01 02	1895	Computador Intel Core I7 (3.6ghz) €	744,54	0,00	0,00	0,00	0,00	0,00	0,00	0,00	0,00	744,54	0,00	744,54	0,00	0,00	0,00
101 01 02	1896	Computador Intel Core I7 (3.6ghz) €	744,54	0,00	0,00	0,00	0,00	0,00	0,00	0,00	0,00	744,54	0,00	744,54	0,00	0,00	0,00
101 01 02	1897	Computador Intel Core I7 (3.6ghz) €	744,54	0,00	0,00	0,00	0,00	0,00	0,00	0,00	0,00	744,54	0,00	744,54	0,00	0,00	0,00
101 01 02	1898	Computador Intel Core I7 (3.6ghz) €	744,54	0,00	0,00	0,00	0,00	0,00	0,00	0,00	0,00	744,54	0,00	744,54	0,00	0,00	0,00
101 01 02	1899	Computador Intel Core I7 (3.6ghz) €	744,54	0,00	0,00	0,00	0,00	0,00	0,00	0,00	0,00	744,54	0,00	744,54	0,00	0,00	0,00
101 01 02	1900	Computador Intel Core I7 (3.6ghz) €	744,54	0,00	0,00	0,00	0,00	0,00	0,00	0,00	0,00	744,54	0,00	744,54	0,00	0,00	0,00
107 04 01	1901	Ar Condicionado Daikin Inverter Fbx	1 693,88	635,12	0,00	0,00	0,00	0,00	0,00	0,00	211,74	1 270,50	211,74	1 693,88	423,38	0,00	-211,74

União das Freguesias de Queluz e Belas

F4

Mapa síntese detalhado

Ano: 2021

Identificação dos bens a)			Património inicial b)		Acréscimos patrimoniais			Diminuições patrimoniais					Património final		Variação patrimonial		
Classificação geral			Bruto	Líquido	c) Aquisições	Grandes reparações e outros aumentos	Totais	e) Abates	f) Desvalorizações	g) Amortizações			Total	Bruto	Líquido	Bruto	Líquido
GH	Nº Invent.	Descrição do bem								exercício	acumuladas	Total					
(1)	(2)	(3)	(4)	(5)	(6)	(8)	(9=6+8)	(10)	(11)	(12)	(13)	(14=10+11+12)	(15=4+8-10-11)	(16=15-13)	(17=15-4)	(18=18-5)	
107 04 01	1902	Aparelho de Ar Condicionado Daikin	1 602,01	1 051,29	0,00	0,00	0,00	0,00	0,00	0,00	200,25	750,97	200,25	1 602,01	851,04	0,00	-200,25
107 04 01	1903	Ar Condicionado Daikin Inverter Fix	1 602,01	1 051,29	0,00	0,00	0,00	0,00	0,00	0,00	200,25	750,97	200,25	1 602,01	851,04	0,00	-200,25
102 01 09	1904	Terminal Id Face 4 + Software e Lice	663,04	0,00	0,00	0,00	0,00	0,00	0,00	0,00	0,00	663,04	0,00	663,04	0,00	0,00	0,00
102 01 09	1905	Terminal Id Face 4 + Software e Lice	663,04	0,00	0,00	0,00	0,00	0,00	0,00	0,00	0,00	663,04	0,00	663,04	0,00	0,00	0,00
102 01 09	1906	Terminal Id Face 4 + Software e Lice	663,04	0,00	0,00	0,00	0,00	0,00	0,00	0,00	0,00	663,04	0,00	663,04	0,00	0,00	0,00
102 01 09	1907	Terminal Id Face 4 + Software e Lice	663,04	0,00	0,00	0,00	0,00	0,00	0,00	0,00	0,00	663,04	0,00	663,04	0,00	0,00	0,00
106 02 15	1908	Quadro Magnético Canetas Fluoresc	0,00	0,00	0,00	0,00	0,00	0,00	0,00	0,00	0,00	0,00	0,00	0,00	0,00	0,00	0,00
102 01 09	1909	Terminal Id Face 4 + Software e Lice	663,04	0,00	0,00	0,00	0,00	0,00	0,00	0,00	0,00	663,04	0,00	663,04	0,00	0,00	0,00
102 01 09	1910	Terminal Id Face 4 + Software e Lice	663,04	0,00	0,00	0,00	0,00	0,00	0,00	0,00	0,00	663,04	0,00	663,04	0,00	0,00	0,00
102 01 09	1911	Terminal Id Face 4 + Software e Lice	663,04	0,00	0,00	0,00	0,00	0,00	0,00	0,00	0,00	663,04	0,00	663,04	0,00	0,00	0,00
103 01 01	1912	Armário Metal preto com 2 portas de	92,25	0,00	0,00	0,00	0,00	0,00	0,00	0,00	0,00	92,25	0,00	92,25	0,00	0,00	0,00
103 01 01	1913	Armário Dk 510x	92,25	0,00	0,00	0,00	0,00	0,00	0,00	0,00	0,00	92,25	0,00	92,25	0,00	0,00	0,00
101 01 89	1914	Alimentador Df 629	393,60	0,00	0,00	0,00	0,00	0,00	0,00	0,00	0,00	393,60	0,00	393,60	0,00	0,00	0,00
101 01 89	1915	Alimentador Df 629	393,60	0,00	0,00	0,00	0,00	0,00	0,00	0,00	0,00	393,60	0,00	393,60	0,00	0,00	0,00
102 01 14	1917	Telemóvel Apple Iphone 6s, Space G	758,99	0,00	0,00	0,00	0,00	0,00	0,00	0,00	0,00	758,99	0,00	758,99	0,00	0,00	0,00
102 01 14	1919	Telemóvel Samsung Galaxy J3 16 G	0,00	0,00	0,00	0,00	0,00	0,00	0,00	0,00	0,00	0,00	0,00	0,00	0,00	0,00	0,00
107 04 01	1920	Ar Condicionado Toshiba Inverter Rf	0,00	0,00	0,00	0,00	0,00	0,00	0,00	0,00	0,00	0,00	0,00	0,00	0,00	0,00	0,00
101 01 04	1921	Switch 48 Portas Easy Cat. 6	0,00	0,00	0,00	0,00	0,00	0,00	0,00	0,00	0,00	0,00	0,00	0,00	0,00	0,00	0,00
101 01 04	1922	Switch 48 Portas Cisco	0,00	0,00	0,00	0,00	0,00	0,00	0,00	0,00	0,00	0,00	0,00	0,00	0,00	0,00	0,00
101 01 04	1923	Switch 24 Portas Cisco	0,00	0,00	0,00	0,00	0,00	0,00	0,00	0,00	0,00	0,00	0,00	0,00	0,00	0,00	0,00
101 01 19	1924	Router Tecnicoior	0,00	0,00	0,00	0,00	0,00	0,00	0,00	0,00	0,00	0,00	0,00	0,00	0,00	0,00	0,00
103 01 04	1925	Bloco de 3 Gavetas de Metal Com Ti	0,00	0,00	0,00	0,00	0,00	0,00	0,00	0,00	0,00	0,00	0,00	0,00	0,00	0,00	0,00
101 01 08	1926	Dvd Rom Dell	0,00	0,00	0,00	0,00	0,00	0,00	0,00	0,00	0,00	0,00	0,00	0,00	0,00	0,00	0,00
101 01 01	1927	Armário Bastidor Preto Com Porta de	0,00	0,00	0,00	0,00	0,00	0,00	0,00	0,00	0,00	0,00	0,00	0,00	0,00	0,00	0,00
112 01 99	1928	Sistema de Alarme Antil Incêndio Fir	710,57	251,71	0,00	0,00	0,00	0,00	0,00	0,00	177,64	638,50	177,64	710,57	74,07	0,00	-177,64
106 03 14	1929	Tela e Suporte Para Projecção	0,00	0,00	0,00	0,00	0,00	0,00	0,00	0,00	0,00	0,00	0,00	0,00	0,00	0,00	0,00
107 04 01	1930	Ar Condicionado Mitsubishi Electric I	1 000,00	739,54	0,00	0,00	0,00	0,00	0,00	0,00	125,00	385,46	125,00	1 000,00	614,54	0,00	-125,00
107 01 16	1931	Estante de Metal Azul e Vermelho Co	0,00	0,00	0,00	0,00	0,00	0,00	0,00	0,00	0,00	0,00	0,00	0,00	0,00	0,00	0,00
101 01 19	1932	Router V.s Robotics S.n. Idabqbob1c	0,00	0,00	0,00	0,00	0,00	0,00	0,00	0,00	0,00	0,00	0,00	0,00	0,00	0,00	0,00

União das Freguesias de Queluz e Belas

F4

Mapa síntese detalhado

Ano: 2021

Identificação dos bens a)			Património Inicial b)		Acréscimos patrimoniais			Diminuições patrimoniais					Património final		Variação patrimonial		
Classificação geral			Bruto	Líquido	c) Aquisições	Grandes reparações e outras aumentos	Totais	e) Abates	f) Desvalorizações	g) Amortizações		Total	Bruto	Líquido	Bruto	Líquido	
GH	Nº Invent.	Descrição do bem								exercício	acumuladas						(14=10+11+12)
(1)	(2)	(3)	(4)	(5)	(6)	(8)	(9=6+8)	(10)	(11)	(12)	(13)	(14=10+11+12)	(15=4+9-10-11)	(16=15-13)	(17=15-4)	(18=16-5)	
101 01 19	1933	Router Cisco Rv 320 Gigabit Dual W	0,00	0,00	0,00	0,00	0,00	0,00	0,00	0,00	0,00	0,00	0,00	0,00	0,00	0,00	
101 01 02	1935	Computador LG	0,00	0,00	0,00	0,00	0,00	0,00	0,00	0,00	0,00	0,00	0,00	0,00	0,00	0,00	
101 01 99	1936	Symatec Gateway Security 320 Feat	0,00	0,00	0,00	0,00	0,00	0,00	0,00	0,00	0,00	0,00	0,00	0,00	0,00	0,00	
101 01 19	1937	Router Technolor Tg 784n V3	0,00	0,00	0,00	0,00	0,00	0,00	0,00	0,00	0,00	0,00	0,00	0,00	0,00	0,00	
107 01 16	1939	Estante Metálica Azul e Amarela Cor	0,00	0,00	0,00	0,00	0,00	0,00	0,00	0,00	0,00	0,00	0,00	0,00	0,00	0,00	
101 01 02	1940	Computador Dell Inte Core i5	0,00	0,00	0,00	0,00	0,00	0,00	0,00	0,00	0,00	0,00	0,00	0,00	0,00	0,00	
103 01 99	1942	Chaveiro	0,00	0,00	0,00	0,00	0,00	0,00	0,00	0,00	0,00	0,00	0,00	0,00	0,00	0,00	
102 01 13	1943	Telefone Cisco IP Phone SPA 502G	0,00	0,00	0,00	0,00	0,00	0,00	0,00	0,00	0,00	0,00	0,00	0,00	0,00	0,00	
101 01 01	1944	Armário Metal Preto Tampo de Curv	0,00	0,00	0,00	0,00	0,00	0,00	0,00	0,00	0,00	0,00	0,00	0,00	0,00	0,00	
106 04 11	1945	Caixa de Madeira Com 4 Tripés Part	0,00	0,00	0,00	0,00	0,00	0,00	0,00	0,00	0,00	0,00	0,00	0,00	0,00	0,00	
109 03 03	1946	Rapadoura Sanli Gls 43	0,00	0,00	0,00	0,00	0,00	0,00	0,00	0,00	0,00	0,00	0,00	0,00	0,00	0,00	
101 01 02	1947	Computador Lg ZAlman Cool Inovati	0,00	0,00	0,00	0,00	0,00	0,00	0,00	0,00	0,00	0,00	0,00	0,00	0,00	0,00	
103 01 12	1948	Secretária de Madeira Maciça Em C	0,00	0,00	0,00	0,00	0,00	0,00	0,00	0,00	0,00	0,00	0,00	0,00	0,00	0,00	
101 01 02	1949	Computador Lg Box System Intel Co	0,00	0,00	0,00	0,00	0,00	0,00	0,00	0,00	0,00	0,00	0,00	0,00	0,00	0,00	
106 03 07	1950	Tela e Suporte Para Projecção	0,00	0,00	0,00	0,00	0,00	0,00	0,00	0,00	0,00	0,00	0,00	0,00	0,00	0,00	
106 03 14	1951	Projector Epson Ltd Mod. Emp.-51	0,00	0,00	0,00	0,00	0,00	0,00	0,00	0,00	0,00	0,00	0,00	0,00	0,00	0,00	
104 06 19	1952	Máquina Fotográfica Polaroid 608 Al	0,00	0,00	0,00	0,00	0,00	0,00	0,00	0,00	0,00	0,00	0,00	0,00	0,00	0,00	
104 06 19	1953	Máquina Fotográfica Digital Sony Cy	0,00	0,00	0,00	0,00	0,00	0,00	0,00	0,00	0,00	0,00	0,00	0,00	0,00	0,00	
104 06 99	1954	Roll-up Preto Com 100 Cm de Largi	0,00	0,00	0,00	0,00	0,00	0,00	0,00	0,00	0,00	0,00	0,00	0,00	0,00	0,00	
104 06 99	1955	Roll-up Preto Com 100 Cm de Largi	0,00	0,00	0,00	0,00	0,00	0,00	0,00	0,00	0,00	0,00	0,00	0,00	0,00	0,00	
107 04 01	1956	Ar Condicionado Midea Blanc 1200C	861,00	547,07	0,00	0,00	0,00	0,00	0,00	0,00	107,83	421,56	107,83	861,00	439,44	0,00	-107,83
102 01 14	1957	Telemóvel Huawei P8 Lite 2017 Pra-	187,49	0,00	0,00	0,00	0,00	0,00	0,00	0,00	0,00	187,49	0,00	187,49	0,00	0,00	0,00
102 01 14	1958	Telemóvel Huawei P8 Lite 2017 Pra-	187,49	0,00	0,00	0,00	0,00	0,00	0,00	0,00	0,00	187,49	0,00	187,49	0,00	0,00	0,00
102 01 14	1959	Telemóvel Apple Iphone 5s, Space (0,00	0,00	0,00	0,00	0,00	0,00	0,00	0,00	0,00	0,00	0,00	0,00	0,00	0,00	0,00
101 01 99	1960	Tablet Samsung Model 8i-p5100, 16	0,00	0,00	0,00	0,00	0,00	0,00	0,00	0,00	0,00	0,00	0,00	0,00	0,00	0,00	0,00
101 01 21	1961	Teclado Surface Pro Model 1644 S/r	0,00	0,00	0,00	0,00	0,00	0,00	0,00	0,00	0,00	0,00	0,00	0,00	0,00	0,00	0,00
102 01 13	1982	Telefone Cisco IP Phone SPA 502G	0,00	0,00	0,00	0,00	0,00	0,00	0,00	0,00	0,00	0,00	0,00	0,00	0,00	0,00	0,00
102 01 13	1984	Telefone Alcatel 4804 Phone Graphi	0,00	0,00	0,00	0,00	0,00	0,00	0,00	0,00	0,00	0,00	0,00	0,00	0,00	0,00	0,00
103 01 12	1985	Secretária de Madeira Maciça Em C	0,00	0,00	0,00	0,00	0,00	0,00	0,00	0,00	0,00	0,00	0,00	0,00	0,00	0,00	0,00

União das Freguesias de Queluz e Belas

F4

Mapa síntese detalhado

Ano: 2021

Identificação dos bens a)			Património inicial b)		Acréscimos patrimoniais			Diminuições patrimoniais					Património final		Variação patrimonial		
Classificação geral			Bruto	Líquido	c) Aquisições	Grandes reparações e outros aumentos	Totais	e) Abates	f) Desvalorizações	g) Amortizações			Total	Bruto	Líquido	Bruto	Líquido
GH	Nº Invent.	Descrição do bem								exercício	acumuladas	(12)					
(1)	(2)	(3)	(4)	(5)	(6)	(8)	(9=6+8)	(10)	(11)	(12)	(13)	(14=10+11+12)	(15=4+8-10-11)	(16=15-13)	(17=15-4)	(18=16-5)	
107 01 18	1986	Estante Metálica Azul e Amarela Cor	0,00	0,00	0,00	0,00	0,00	0,00	0,00	0,00	0,00	0,00	0,00	0,00	0,00	0,00	0,00
102 01 13	1987	Telefone Cisco Ip Phone Spa 502g	0,00	0,00	0,00	0,00	0,00	0,00	0,00	0,00	0,00	0,00	0,00	0,00	0,00	0,00	0,00
102 01 13	1988	Telefone Cisco Ip Phone Spa 504g C	0,00	0,00	0,00	0,00	0,00	0,00	0,00	0,00	0,00	0,00	0,00	0,00	0,00	0,00	0,00
103 01 12	1989	Secretária de Madeira Maciça Em C.	0,00	0,00	0,00	0,00	0,00	0,00	0,00	0,00	0,00	0,00	0,00	0,00	0,00	0,00	0,00
102 01 13	1970	Telefone Cisco Ip Phone Spa 502g	0,00	0,00	0,00	0,00	0,00	0,00	0,00	0,00	0,00	0,00	0,00	0,00	0,00	0,00	0,00
103 01 12	1971	Secretária de Madeira Maciça Em C.	0,00	0,00	0,00	0,00	0,00	0,00	0,00	0,00	0,00	0,00	0,00	0,00	0,00	0,00	0,00
102 01 13	1972	Telefone Cisco Ip Phone Spa 502g	0,00	0,00	0,00	0,00	0,00	0,00	0,00	0,00	0,00	0,00	0,00	0,00	0,00	0,00	0,00
102 01 13	1973	Telefone Cisco Ip Phone Spa 502g	0,00	0,00	0,00	0,00	0,00	0,00	0,00	0,00	0,00	0,00	0,00	0,00	0,00	0,00	0,00
107 02 16	1974	Toldo Em Tecido Azul Com Quatro S	0,00	0,00	0,00	0,00	0,00	0,00	0,00	0,00	0,00	0,00	0,00	0,00	0,00	0,00	0,00
102 01 13	1975	Telefone Yealink T21p E2	0,00	0,00	0,00	0,00	0,00	0,00	0,00	0,00	0,00	0,00	0,00	0,00	0,00	0,00	0,00
107 01 99	1976	Dispensador de Papel Higiénico	0,00	0,00	0,00	0,00	0,00	0,00	0,00	0,00	0,00	0,00	0,00	0,00	0,00	0,00	0,00
107 02 16	1977	Toldo Em Tecido Azul Com Quatro S	0,00	0,00	0,00	0,00	0,00	0,00	0,00	0,00	0,00	0,00	0,00	0,00	0,00	0,00	0,00
101 01 19	1978	Router Technicolor Tg 784n V3	0,00	0,00	0,00	0,00	0,00	0,00	0,00	0,00	0,00	0,00	0,00	0,00	0,00	0,00	0,00
101 01 04	1979	Switch Cisco 10 Portas Sg 300-10	0,00	0,00	0,00	0,00	0,00	0,00	0,00	0,00	0,00	0,00	0,00	0,00	0,00	0,00	0,00
101 01 19	1980	Cisco Rv320 Dual Gigabit Wan Vpn	0,00	0,00	0,00	0,00	0,00	0,00	0,00	0,00	0,00	0,00	0,00	0,00	0,00	0,00	0,00
101 01 26	1981	Gravador Video Dahua Technology	0,00	0,00	0,00	0,00	0,00	0,00	0,00	0,00	0,00	0,00	0,00	0,00	0,00	0,00	0,00
118 07 03	1982	Tiro-fico Parkside Psid 800 B2 800h	0,00	0,00	0,00	0,00	0,00	0,00	0,00	0,00	0,00	0,00	0,00	0,00	0,00	0,00	0,00
102 01 13	1983	Telefone Cisco Ip Phone Spa 504g C	0,00	0,00	0,00	0,00	0,00	0,00	0,00	0,00	0,00	0,00	0,00	0,00	0,00	0,00	0,00
103 01 12	1984	Secretária de Madeira Maciça Em C.	0,00	0,00	0,00	0,00	0,00	0,00	0,00	0,00	0,00	0,00	0,00	0,00	0,00	0,00	0,00
110 15 01	1985	Aparafusadora Eléctrica Bosch Easy	79,90	0,00	0,00	0,00	0,00	0,00	0,00	0,00	0,00	79,90	0,00	79,90	0,00	0,00	0,00
107 01 16	1986	Estante de Metal Azul e Vermelho C.	0,00	0,00	0,00	0,00	0,00	0,00	0,00	0,00	0,00	0,00	0,00	0,00	0,00	0,00	0,00
101 01 01	1987	Armário Imbutido de Madeira Com 7	0,00	0,00	0,00	0,00	0,00	0,00	0,00	0,00	0,00	0,00	0,00	0,00	0,00	0,00	0,00
101 01 01	1988	Armário Imbutido de Madeira Com 8	0,00	0,00	0,00	0,00	0,00	0,00	0,00	0,00	0,00	0,00	0,00	0,00	0,00	0,00	0,00
101 01 19	1989	Routher Technicolor Alcatel-lucent M	0,00	0,00	0,00	0,00	0,00	0,00	0,00	0,00	0,00	0,00	0,00	0,00	0,00	0,00	0,00
101 01 04	1990	Switch Cisco SF302-08mpp 8 Portas	0,00	0,00	0,00	0,00	0,00	0,00	0,00	0,00	0,00	0,00	0,00	0,00	0,00	0,00	0,00
101 01 04	1991	Switch Krone 25 Portas Cat. 3	0,00	0,00	0,00	0,00	0,00	0,00	0,00	0,00	0,00	0,00	0,00	0,00	0,00	0,00	0,00
101 01 04	1992	Switch Linkbasic 24 Portas Cat. 6	0,00	0,00	0,00	0,00	0,00	0,00	0,00	0,00	0,00	0,00	0,00	0,00	0,00	0,00	0,00
101 01 26	1993	Video Recorder Dahua Mod. DHI-xvr	0,00	0,00	0,00	0,00	0,00	0,00	0,00	0,00	0,00	0,00	0,00	0,00	0,00	0,00	0,00
107 04 01	1994	Ar Condicionado Móvel Haice 9000t	344,40	0,00	0,00	0,00	0,00	0,00	0,00	0,00	0,00	344,40	0,00	344,40	0,00	0,00	0,00

União das Freguesias de Queluz e Belas
Mapa síntese detalhado

Ano: 2021

F4

Identificação dos bens a)			Património Inicial b)		Acréscimos patrimoniais				Diminuições patrimoniais				Património final		Variação patrimonial		
Classificação geral			Bruto	Líquido	c) Aquisições	Grandes reparações e outros aumentos		e) Abates	f) Desvalorizações	Amortizações		Total	Bruto	Líquido	Bruto	Líquido	
GH	Nº Invent.	Descrição do bem				Totais	g) exercício			h) acumuladas	g)						h)
(1)	(2)	(3)	(4)	(5)	(6)	(8)	(9=6+8)	(10)	(11)	(12)	(13)	(14=10+11+12)	(15=4+9-10-11)	(16=15-13)	(17=15-4)	(18=16-5)	
102 01 13	1995	Telefone Yealink T21p E2	0,00	0,00	0,00	0,00	0,00	0,00	0,00	0,00	0,00	0,00	0,00	0,00	0,00	0,00	0,00
106 01 09	1986	Podium Com 3 Degraus	0,00	0,00	0,00	0,00	0,00	0,00	0,00	0,00	0,00	0,00	0,00	0,00	0,00	0,00	0,00
107 04 01	1997	Ar Condicionado Móvel Haice 9000b	344,40	0,00	0,00	0,00	0,00	0,00	0,00	0,00	0,00	344,40	0,00	344,40	0,00	0,00	0,00
102 01 13	1998	Telefone Cisco Ip Phone Spa 502 G	0,00	0,00	0,00	0,00	0,00	0,00	0,00	0,00	0,00	0,00	0,00	0,00	0,00	0,00	0,00
102 01 13	1999	Telefone Cisco Ip Phone Spa 502 G	0,00	0,00	0,00	0,00	0,00	0,00	0,00	0,00	0,00	0,00	0,00	0,00	0,00	0,00	0,00
102 01 13	2000	Telefone Cisco Ip Phone Spa 504g C	0,00	0,00	0,00	0,00	0,00	0,00	0,00	0,00	0,00	0,00	0,00	0,00	0,00	0,00	0,00
101 01 01	2001	Armário Embutido de Cor Clara Corr	0,00	0,00	0,00	0,00	0,00	0,00	0,00	0,00	0,00	0,00	0,00	0,00	0,00	0,00	0,00
101 01 01	2002	Armário Embutido de Cor Clara Corr	0,00	0,00	0,00	0,00	0,00	0,00	0,00	0,00	0,00	0,00	0,00	0,00	0,00	0,00	0,00
101 01 01	2003	Armário Embutido de Cor Clara Corr	0,00	0,00	0,00	0,00	0,00	0,00	0,00	0,00	0,00	0,00	0,00	0,00	0,00	0,00	0,00
101 01 01	2004	Armário Embutido de Cor Clara Corr	0,00	0,00	0,00	0,00	0,00	0,00	0,00	0,00	0,00	0,00	0,00	0,00	0,00	0,00	0,00
101 01 01	2005	Armário Embutido de Cor Clara Corr	0,00	0,00	0,00	0,00	0,00	0,00	0,00	0,00	0,00	0,00	0,00	0,00	0,00	0,00	0,00
101 01 01	2006	Armário Embutido de Cor Clara Corr	0,00	0,00	0,00	0,00	0,00	0,00	0,00	0,00	0,00	0,00	0,00	0,00	0,00	0,00	0,00
101 01 01	2007	Armário Embutido de Cor Clara Corr	0,00	0,00	0,00	0,00	0,00	0,00	0,00	0,00	0,00	0,00	0,00	0,00	0,00	0,00	0,00
101 01 01	2008	Armário Embutido de Cor Clara Corr	0,00	0,00	0,00	0,00	0,00	0,00	0,00	0,00	0,00	0,00	0,00	0,00	0,00	0,00	0,00
107 01 99	2009	Dispensador de Relo de Papel Turk-	0,00	0,00	0,00	0,00	0,00	0,00	0,00	0,00	0,00	0,00	0,00	0,00	0,00	0,00	0,00
107 04 15	2010	Ventoinha de Pé Alto Branco Taurus-	0,00	0,00	0,00	0,00	0,00	0,00	0,00	0,00	0,00	0,00	0,00	0,00	0,00	0,00	0,00
101 01 01	2011	Armário Embutido de Cor Clara Corr	0,00	0,00	0,00	0,00	0,00	0,00	0,00	0,00	0,00	0,00	0,00	0,00	0,00	0,00	0,00
101 01 01	2012	Armário Embutido de Cor Clara Corr	0,00	0,00	0,00	0,00	0,00	0,00	0,00	0,00	0,00	0,00	0,00	0,00	0,00	0,00	0,00
101 01 01	2013	Armário Embutido de Cor Clara Corr	0,00	0,00	0,00	0,00	0,00	0,00	0,00	0,00	0,00	0,00	0,00	0,00	0,00	0,00	0,00
101 01 01	2014	Armário Embutido de Cor Clara Corr	0,00	0,00	0,00	0,00	0,00	0,00	0,00	0,00	0,00	0,00	0,00	0,00	0,00	0,00	0,00
101 01 01	2015	Armário Embutido de Cor Clara Corr	0,00	0,00	0,00	0,00	0,00	0,00	0,00	0,00	0,00	0,00	0,00	0,00	0,00	0,00	0,00
105 08 20	2016	Carro Am. R/anti-fur= 200k Com Gr	0,00	0,00	0,00	0,00	0,00	0,00	0,00	0,00	0,00	0,00	0,00	0,00	0,00	0,00	0,00
105 08 20	2017	Carrinho Com Grades (65x82x180)	0,00	0,00	0,00	0,00	0,00	0,00	0,00	0,00	0,00	0,00	0,00	0,00	0,00	0,00	0,00
107 01 16	2018	Estante de Metal Azul e Vermelho Cr	0,00	0,00	0,00	0,00	0,00	0,00	0,00	0,00	0,00	0,00	0,00	0,00	0,00	0,00	0,00
107 06 02	2019	Frigorífico Indesit Cinza (53,5x53x1	0,00	0,00	0,00	0,00	0,00	0,00	0,00	0,00	0,00	0,00	0,00	0,00	0,00	0,00	0,00
107 06 02	2020	Frigorífico Orfma Ice Logic Branco (€	269,70	0,00	0,00	0,00	0,00	0,00	0,00	0,00	0,00	269,70	0,00	269,70	0,00	0,00	0,00
105 08 14	2021	Congelador Vertical Oltrem Mm5n (r	1 238,61	918,08	0,00	0,00	0,00	0,00	0,00	0,00	154,83	477,38	154,83	1 238,61	761,26	0,00	-154,83
105 08 14	2022	Congelador Horizontal Melreles - Mf	281,20	0,00	0,00	0,00	0,00	0,00	0,00	0,00	0,00	281,20	0,00	281,20	0,00	0,00	0,00
105 08 14	2023	Congelador Horizontal Tho-420 (128	0,00	0,00	0,00	0,00	0,00	0,00	0,00	0,00	0,00	0,00	0,00	0,00	0,00	0,00	0,00

União das Freguesias de Queluz e Belas
Mapa síntese detalhado

F4

Ano: 2021

Identificação dos bens a)			Património inicial b)		Acréscimos patrimoniais			Diminuições patrimoniais					Património final		Variação patrimonial		
Classificação geral			Bruto	Líquido	c) Aquisições	Grandes reparações e outros aumentos	Totais (9=6+8)	e) Abates	f) Desvalorizações	g) Amortizações			Total (14=10+11+12)	Bruto (15=4+9-10-11)	Líquido (16=15-13)	Bruto (17=15-4)	Líquido (18=16-5)
GH	Nº Invent.	Descrição do bem								exercício	g) acumuladas	Total					
(1)	(2)	(3)	(4)	(5)	(6)	(8)	(9=6+8)	(10)	(11)	(12)	(13)	(14=10+11+12)	(15=4+9-10-11)	(16=15-13)	(17=15-4)	(18=16-5)	
107 01 09	2024	Cofre Azul Com Chave	0,00	0,00	0,00	0,00	0,00	0,00	0,00	0,00	0,00	0,00	0,00	0,00	0,00	0,00	0,00
107 05 02	2025	Termoventilador Fagor Trv-220m	0,00	0,00	0,00	0,00	0,00	0,00	0,00	0,00	0,00	0,00	0,00	0,00	0,00	0,00	0,00
113 02 15	2026	Megafone Vermelho *transistor Megr	0,00	0,00	0,00	0,00	0,00	0,00	0,00	0,00	0,00	0,00	0,00	0,00	0,00	0,00	0,00
113 02 15	2027	Megafone Verde Claro *transistor Mt	0,00	0,00	0,00	0,00	0,00	0,00	0,00	0,00	0,00	0,00	0,00	0,00	0,00	0,00	0,00
101 01 04	2033	Switch Cisco Sf300-24p 24-port 10/1	0,00	0,00	0,00	0,00	0,00	0,00	0,00	0,00	0,00	0,00	0,00	0,00	0,00	0,00	0,00
101 01 04	2034	Switch 48 Portas Blcc Brand-rex 48 f	0,00	0,00	0,00	0,00	0,00	0,00	0,00	0,00	0,00	0,00	0,00	0,00	0,00	0,00	0,00
101 01 04	2035	Switch 24 Portas 3COM 2824	0,00	0,00	0,00	0,00	0,00	0,00	0,00	0,00	0,00	0,00	0,00	0,00	0,00	0,00	0,00
101 01 26	2036	Gravador Video Dahua Technology	0,00	0,00	0,00	0,00	0,00	0,00	0,00	0,00	0,00	0,00	0,00	0,00	0,00	0,00	0,00
107 01 06	2037	Suporte Para Computador Com Rod.	0,00	0,00	0,00	0,00	0,00	0,00	0,00	0,00	0,00	0,00	0,00	0,00	0,00	0,00	0,00
106 06 99	2038	Fotocopiadora de Manivela Antiga	0,00	0,00	0,00	0,00	0,00	0,00	0,00	0,00	0,00	0,00	0,00	0,00	0,00	0,00	0,00
103 01 99	2043	Armário Preto Cheveiro Para 200 Cr	0,00	0,00	0,00	0,00	0,00	0,00	0,00	0,00	0,00	0,00	0,00	0,00	0,00	0,00	0,00
103 01 99	2044	Chaveiro Para 40 Chaves	0,00	0,00	0,00	0,00	0,00	0,00	0,00	0,00	0,00	0,00	0,00	0,00	0,00	0,00	0,00
103 01 99	2045	Chaveiro Para 40 Chaves	0,00	0,00	0,00	0,00	0,00	0,00	0,00	0,00	0,00	0,00	0,00	0,00	0,00	0,00	0,00
106 06 99	2046	Armário Kit Primeiro Socorros	0,00	0,00	0,00	0,00	0,00	0,00	0,00	0,00	0,00	0,00	0,00	0,00	0,00	0,00	0,00
118 02 01	2047	Bancos de Igreja de Madeira	0,00	0,00	0,00	0,00	0,00	0,00	0,00	0,00	0,00	0,00	0,00	0,00	0,00	0,00	0,00
118 02 01	2048	Bancos de Igreja de Madeira	0,00	0,00	0,00	0,00	0,00	0,00	0,00	0,00	0,00	0,00	0,00	0,00	0,00	0,00	0,00
118 02 01	2049	Bancos de Igreja de Madeira	0,00	0,00	0,00	0,00	0,00	0,00	0,00	0,00	0,00	0,00	0,00	0,00	0,00	0,00	0,00
118 02 01	2050	Bancos de Igreja de Madeira	0,00	0,00	0,00	0,00	0,00	0,00	0,00	0,00	0,00	0,00	0,00	0,00	0,00	0,00	0,00
118 02 01	2051	Bancos de Igreja de Madeira	0,00	0,00	0,00	0,00	0,00	0,00	0,00	0,00	0,00	0,00	0,00	0,00	0,00	0,00	0,00
118 02 01	2052	Bancos de Igreja de Madeira	0,00	0,00	0,00	0,00	0,00	0,00	0,00	0,00	0,00	0,00	0,00	0,00	0,00	0,00	0,00
118 02 01	2053	Bancos de Igreja de Madeira	0,00	0,00	0,00	0,00	0,00	0,00	0,00	0,00	0,00	0,00	0,00	0,00	0,00	0,00	0,00
118 02 01	2054	Bancos de Igreja de Madeira	0,00	0,00	0,00	0,00	0,00	0,00	0,00	0,00	0,00	0,00	0,00	0,00	0,00	0,00	0,00
118 03 02	2055	Escada Com 2 Rodas Para Acesso f	0,00	0,00	0,00	0,00	0,00	0,00	0,00	0,00	0,00	0,00	0,00	0,00	0,00	0,00	0,00
118 03 02	2056	Escada Com 4 Rodas Para Acesso f	0,00	0,00	0,00	0,00	0,00	0,00	0,00	0,00	0,00	0,00	0,00	0,00	0,00	0,00	0,00
118 03 02	2057	Escada Com Rodas Para Acesso Ao	0,00	0,00	0,00	0,00	0,00	0,00	0,00	0,00	0,00	0,00	0,00	0,00	0,00	0,00	0,00
107 01 99	2058	Dispensador de Rolo Papel Higienic	0,00	0,00	0,00	0,00	0,00	0,00	0,00	0,00	0,00	0,00	0,00	0,00	0,00	0,00	0,00
107 01 99	2059	Dispensador de Rolo Papel Higienic	0,00	0,00	0,00	0,00	0,00	0,00	0,00	0,00	0,00	0,00	0,00	0,00	0,00	0,00	0,00
107 01 99	2060	Dispensador de Rolo Papel Higienic	0,00	0,00	0,00	0,00	0,00	0,00	0,00	0,00	0,00	0,00	0,00	0,00	0,00	0,00	0,00
107 06 99	2081	Termoacumulador Teka 100lts Ewh1	141,24	0,00	0,00	0,00	0,00	0,00	0,00	0,00	0,00	141,24	0,00	141,24	0,00	0,00	0,00

União das Freguesias de Queluz e Belas

Mapa síntese detalhado

Ano: 2021

FA

Identificação dos bens a)			Património Inicial b)		Acréscimos patrimoniais			Diminuições patrimoniais					Património final		Variação patrimonial		
Classificação geral			Bruto	Líquido	c) Aquisições	Grandes reparações e outros aumentos	Totais	e) Abates	f) Desvalorizações	Amortizações		Total	Bruto	Líquido	Bruto	Líquido	
GH	Nº Invent.	Descrição do bem								exercício g)	acumuladas						(12)
(1)	(2)	(3)	(4)	(5)	(6)	(8)	(9=6+8)	(10)	(11)	(12)	(13)	(14=10+11+12)	(15=4+8-10-11)	(16=15-13)	(17=15-4)	(18=16-5)	
118 03 02	2082	Escada Com Rodas Para Acesso Ao	0,00	0,00	0,00	0,00	0,00	0,00	0,00	0,00	0,00	0,00	0,00	0,00	0,00	0,00	0,00
118 03 02	2083	Escada Com Rodas Para Acesso Ao	0,00	0,00	0,00	0,00	0,00	0,00	0,00	0,00	0,00	0,00	0,00	0,00	0,00	0,00	0,00
107 01 13	2084	Escadote de Alumínio	0,00	0,00	0,00	0,00	0,00	0,00	0,00	0,00	0,00	0,00	0,00	0,00	0,00	0,00	0,00
107 01 99	2085	Dispensador de Rolo de Papel Higiénico	0,00	0,00	0,00	0,00	0,00	0,00	0,00	0,00	0,00	0,00	0,00	0,00	0,00	0,00	0,00
107 01 99	2086	Dispensador de Papel Higiénico	0,00	0,00	0,00	0,00	0,00	0,00	0,00	0,00	0,00	0,00	0,00	0,00	0,00	0,00	0,00
107 01 99	2087	Dispensador de Rolo de Papel Higiénico	0,00	0,00	0,00	0,00	0,00	0,00	0,00	0,00	0,00	0,00	0,00	0,00	0,00	0,00	0,00
107 01 99	2088	Dispensador de Rolo de Papel Toilet	0,00	0,00	0,00	0,00	0,00	0,00	0,00	0,00	0,00	0,00	0,00	0,00	0,00	0,00	0,00
107 01 99	2089	Dispensador de Rolo de Papel Toilet	0,00	0,00	0,00	0,00	0,00	0,00	0,00	0,00	0,00	0,00	0,00	0,00	0,00	0,00	0,00
107 01 99	2070	Dispensador de Sabonete Líquido	0,00	0,00	0,00	0,00	0,00	0,00	0,00	0,00	0,00	0,00	0,00	0,00	0,00	0,00	0,00
107 01 99	2071	Dispensador de Rolo Papel Higiénico	0,00	0,00	0,00	0,00	0,00	0,00	0,00	0,00	0,00	0,00	0,00	0,00	0,00	0,00	0,00
111 02 03	2072	Carragadora Bobcat Daewoo Dal 60.	0,00	0,00	0,00	0,00	0,00	0,00	0,00	0,00	0,00	0,00	0,00	0,00	0,00	0,00	0,00
118 03 01	2073	Carrinho Para Transporte de Umas	0,00	0,00	0,00	0,00	0,00	0,00	0,00	0,00	0,00	5,00	0,00	5,00	0,00	0,00	0,00
118 02 01	2074	Oratório de Madeira	5,00	0,00	0,00	0,00	0,00	0,00	0,00	0,00	0,00	0,00	0,00	0,00	0,00	0,00	0,00
105 05 99	2075	Armário Kit Primeiro Socorros	0,00	0,00	0,00	0,00	0,00	0,00	0,00	0,00	0,00	0,00	0,00	0,00	0,00	0,00	0,00
105 05 99	2076	Armário Kit Primeiro Socorros	0,00	0,00	0,00	0,00	0,00	0,00	0,00	0,00	0,00	0,00	0,00	0,00	0,00	0,00	0,00
109 03 03	2077	Aftador de Correntes Moto-serra Cle	0,00	0,00	0,00	0,00	0,00	0,00	0,00	0,00	0,00	0,00	0,00	0,00	0,00	0,00	0,00
118 07 03	2078	Booster Noreauto Premium N1000	0,00	0,00	0,00	0,00	0,00	0,00	0,00	0,00	0,00	0,00	0,00	0,00	0,00	0,00	0,00
110 15 09	2079	Rebarbadora To-eg 115 Einhell	0,00	0,00	0,00	0,00	0,00	0,00	0,00	0,00	0,00	0,00	0,00	0,00	0,00	0,00	0,00
105 06 01	2081	Fogão Orma	0,00	0,00	0,00	0,00	0,00	0,00	0,00	0,00	0,00	0,00	0,00	0,00	0,00	0,00	0,00
107 05 08	2082	Esquentador Junkers Power Control	0,00	0,00	0,00	0,00	0,00	0,00	0,00	0,00	0,00	0,00	0,00	0,00	0,00	0,00	0,00
111 02 99	2083	Rolo Extensão Eléctrica de 25 Metro	0,00	0,00	0,00	0,00	0,00	0,00	0,00	0,00	0,00	0,00	0,00	0,00	0,00	0,00	0,00
103 01 04	2085	Bloco de 3 Gavetas Com Fecho	0,00	0,00	0,00	0,00	0,00	0,00	0,00	0,00	0,00	0,00	0,00	0,00	0,00	0,00	0,00
109 03 03	2086	Pistola de Calor Einhell	0,00	0,00	0,00	0,00	0,00	0,00	0,00	0,00	0,00	0,00	0,00	0,00	0,00	0,00	0,00
109 03 03	2087	Ropadoura McCloch Bp 38 Av	0,00	0,00	0,00	0,00	0,00	0,00	0,00	0,00	0,00	0,00	0,00	0,00	0,00	0,00	0,00
101 02 03	2088	Software Erp-airc	92 624,68	0,00	0,00	0,00	0,00	0,00	0,00	0,00	92 624,68	0,00	92 624,68	0,00	0,00	0,00	0,00
101 01 16	2089	Portátil Acer Travelmate 520 Series I	0,00	0,00	0,00	0,00	0,00	0,00	0,00	0,00	0,00	0,00	0,00	0,00	0,00	0,00	0,00
101 02 99	2090	Software *creative Cloud For Teams	581,88	32,38	0,00	0,00	0,00	0,00	0,00	0,00	32,38	581,88	32,38	581,88	0,00	0,00	-32,38
101 02 99	2091	Software *creative Cloud For Teams	589,88	33,38	0,00	0,00	0,00	0,00	0,00	0,00	33,38	589,88	33,38	589,88	0,00	0,00	-33,38
107 01 03	2092	Bancos de Jardim Estrutura de Ferrc	276,68	0,00	0,00	0,00	0,00	0,00	0,00	0,00	0,00	276,68	0,00	276,68	0,00	0,00	0,00

União das Freguesias de Queluz e Belas
Mapa síntese detalhado

F4

Ano: 2021

Identificação dos bens a)			Património inicial b)		Acréscimos patrimoniais			Diminuições patrimoniais					Património final		Variação patrimonial		
Classificação geral			Bruto	Líquido	Aquisições	Grandes reparações e outros aumentos	Totais	e)		f)			Total	Bruto	Líquido	Bruto	Líquido
GH	Nº Invent.	Descrição do bem						Abates	Desvalorizações	exercício g)	acumuladas	g)					
(1)	(2)	(3)	(4)	(5)	(6)	(8)	(9=6+8)	(10)	(11)	(12)	(13)	(14=10+11+12)	(15=4+9-10-11)	(16=15-13)	(17=15-4)	(18=16-5)	
109 03 99	2093	Soprador Mochila Gas.oleomac Bv 1	521,13	385,40	0,00	0,00	0,00	0,00	0,00	65,14	200,87	65,14	521,13	320,26	0,00	-65,14	
111 02 99	2094	Maia de Ferramentas 79 Peças	83,65	0,00	0,00	0,00	0,00	0,00	0,00	0,00	83,65	0,00	83,65	0,00	0,00	0,00	
110 15 01	2095	Berbequim S/ Fios 14,4v	75,56	0,00	0,00	0,00	0,00	0,00	0,00	0,00	75,56	0,00	75,56	0,00	0,00	0,00	
110 15 09	2096	Rebarbadora 850w 115 Mm	38,66	0,00	0,00	0,00	0,00	0,00	0,00	0,00	38,66	0,00	38,66	0,00	0,00	0,00	
111 02 01	2097	Martelo Perfurador 850w Sds Plus 3	114,25	0,00	0,00	0,00	0,00	0,00	0,00	0,00	114,25	0,00	114,25	0,00	0,00	0,00	
110 25 01	2098	Bomba de Furo	18 677,75	13 447,17	0,00	0,00	0,00	0,00	0,00	3 361,79	8 592,37	3 361,79	18 677,75	10 085,38	0,00	-3 361,79	
109 03 99	2099	Bebedouro Duas Alturas	617,30	308,66	0,00	0,00	0,00	0,00	0,00	77,16	385,80	77,16	617,30	231,50	0,00	-77,16	
109 03 99	2100	Bebedouro Duas Alturas	617,30	308,66	0,00	0,00	0,00	0,00	0,00	77,16	385,80	77,16	617,30	231,50	0,00	-77,16	
109 03 99	2101	Bebedouro Duas Alturas	617,30	308,66	0,00	0,00	0,00	0,00	0,00	77,16	385,80	77,16	617,30	231,50	0,00	-77,16	
107 05 01	2102	Aspirador de Líquidos #0298744	89,99	0,00	0,00	0,00	0,00	0,00	0,00	0,00	89,99	0,00	89,99	0,00	0,00	0,00	
109 03 99	2125	Bebedouro Em Ferro e Bacia Em Inc	270,60	0,00	0,00	0,00	0,00	0,00	0,00	0,00	270,60	0,00	270,60	0,00	0,00	0,00	
109 03 99	2126	Bebedouro Em Ferro e Bacia Em Inc	270,60	0,00	0,00	0,00	0,00	0,00	0,00	0,00	270,60	0,00	270,60	0,00	0,00	0,00	
109 03 99	2127	Bebedouro Em Ferro e Bacia Em Inc	270,60	0,00	0,00	0,00	0,00	0,00	0,00	0,00	270,60	0,00	270,60	0,00	0,00	0,00	
109 03 99	2128	Bebedouro Em Ferro e Bacia Em Inc	270,60	0,00	0,00	0,00	0,00	0,00	0,00	0,00	270,60	0,00	270,60	0,00	0,00	0,00	
109 03 99	2129	Bebedouro Em Ferro e Bacia Em Inc	270,60	0,00	0,00	0,00	0,00	0,00	0,00	0,00	270,60	0,00	270,60	0,00	0,00	0,00	
109 03 99	2130	Bebedouro Em Ferro e Bacia Em Inc	270,60	0,00	0,00	0,00	0,00	0,00	0,00	0,00	270,60	0,00	270,60	0,00	0,00	0,00	
109 03 99	2131	Bebedouro Em Ferro e Bacia Em Inc	270,60	0,00	0,00	0,00	0,00	0,00	0,00	0,00	270,60	0,00	270,60	0,00	0,00	0,00	
109 03 99	2132	Bebedouro Em Ferro e Bacia Em Inc	270,60	0,00	0,00	0,00	0,00	0,00	0,00	0,00	270,60	0,00	270,60	0,00	0,00	0,00	
109 03 99	2133	Bebedouro + Canino	485,85	242,94	0,00	0,00	0,00	0,00	0,00	60,73	303,84	60,73	485,85	182,21	0,00	-60,73	
109 03 99	2134	Bebedouro + Canino	485,85	242,94	0,00	0,00	0,00	0,00	0,00	60,73	303,84	60,73	485,85	182,21	0,00	-60,73	
109 03 99	2135	Bebedouro + Canino	485,85	242,94	0,00	0,00	0,00	0,00	0,00	60,73	303,84	60,73	485,85	182,21	0,00	-60,73	
107 01 03	2136	Bancos de Jardim Estrututa de Ferrc	276,89	0,00	0,00	0,00	0,00	0,00	0,00	0,00	276,89	0,00	276,89	0,00	0,00	0,00	
107 01 03	2137	Bancos de Jardim Estrututa de Ferrc	276,89	0,00	0,00	0,00	0,00	0,00	0,00	0,00	276,89	0,00	276,89	0,00	0,00	0,00	
107 01 03	2138	Bancos de Jardim Estrututa de Ferrc	276,89	0,00	0,00	0,00	0,00	0,00	0,00	0,00	276,89	0,00	276,89	0,00	0,00	0,00	
107 01 03	2139	Bancos de Jardim Estrututa de Ferrc	276,89	0,00	0,00	0,00	0,00	0,00	0,00	0,00	276,89	0,00	276,89	0,00	0,00	0,00	
107 01 03	2140	Bancos de Jardim Estrututa de Ferrc	276,89	0,00	0,00	0,00	0,00	0,00	0,00	0,00	276,89	0,00	276,89	0,00	0,00	0,00	
107 01 03	2141	Bancos de Jardim Estrututa de Ferrc	276,89	0,00	0,00	0,00	0,00	0,00	0,00	0,00	276,89	0,00	276,89	0,00	0,00	0,00	
107 01 03	2142	Bancos de Jardim Estrututa de Ferrc	276,89	0,00	0,00	0,00	0,00	0,00	0,00	0,00	276,89	0,00	276,89	0,00	0,00	0,00	
107 01 03	2143	Bancos de Jardim Estrututa de Ferrc	276,89	0,00	0,00	0,00	0,00	0,00	0,00	0,00	276,89	0,00	276,89	0,00	0,00	0,00	

União das Freguesias de Queluz e Belas
Mapa síntese detalhado

Ano: 2021

F4

Identificação dos bens a)			Património inicial b)		Acréscimos patrimoniais			Diminuições patrimoniais					Património final		Variação patrimonial	
Classificação geral			Bruto	Líquido	c) Aquisições	Grandes reparações e outros aumentos	Totais	e) Abates	f) Desvalorizações	Amortizações		Total	Bruto	Líquido	Bruto	Líquido
GH	Nº Invent.	Descrição do bem								exercício g)	acumuladas					
(1)	(2)	(3)	(4)	(5)	(6)	(8)	(9=8+6)	(10)	(11)	(12)	(13)	(14=10+11+12)	(15=4+9-10-11)	(16=15-13)	(17=15-4)	(18=16-5)
107 01 03	2144	Bancos de Jardim Estrututa de Ferrc	276,89	0,00	0,00	0,00	0,00	0,00	0,00	0,00	276,89	0,00	276,89	0,00	0,00	0,00
107 01 03	2145	Bancos de Jardim Estrututa de Ferrc	276,89	0,00	0,00	0,00	0,00	0,00	0,00	0,00	276,89	0,00	276,89	0,00	0,00	0,00
107 01 03	2146	Bancos de Jardim Estrututa de Ferrc	276,89	0,00	0,00	0,00	0,00	0,00	0,00	0,00	276,89	0,00	276,89	0,00	0,00	0,00
107 01 03	2147	Bancos de Jardim Estrututa de Ferrc	276,89	0,00	0,00	0,00	0,00	0,00	0,00	0,00	276,89	0,00	276,89	0,00	0,00	0,00
107 01 03	2148	Bancos de Jardim Estrututa de Ferrc	276,89	0,00	0,00	0,00	0,00	0,00	0,00	0,00	276,89	0,00	276,89	0,00	0,00	0,00
107 01 03	2149	Bancos de Jardim Estrututa de Ferrc	276,89	0,00	0,00	0,00	0,00	0,00	0,00	0,00	276,89	0,00	276,89	0,00	0,00	0,00
107 01 03	2150	Bancos de Jardim Estrututa de Ferrc	276,89	0,00	0,00	0,00	0,00	0,00	0,00	0,00	276,89	0,00	276,89	0,00	0,00	0,00
107 01 03	2151	Bancos de Jardim Estrututa de Ferrc	276,89	0,00	0,00	0,00	0,00	0,00	0,00	0,00	276,89	0,00	276,89	0,00	0,00	0,00
107 01 03	2152	Bancos de Jardim Estrututa de Ferrc	276,89	0,00	0,00	0,00	0,00	0,00	0,00	0,00	276,89	0,00	276,89	0,00	0,00	0,00
107 01 03	2153	Bancos de Jardim Estrututa de Ferrc	276,89	0,00	0,00	0,00	0,00	0,00	0,00	0,00	276,89	0,00	276,89	0,00	0,00	0,00
107 01 03	2154	Bancos de Jardim Estrututa de Ferrc	276,89	0,00	0,00	0,00	0,00	0,00	0,00	0,00	276,89	0,00	276,89	0,00	0,00	0,00
107 01 03	2155	Bancos de Jardim Estrututa de Ferrc	276,89	0,00	0,00	0,00	0,00	0,00	0,00	0,00	276,89	0,00	276,89	0,00	0,00	0,00
107 01 03	2156	Bancos de Jardim Estrututa de Ferrc	276,89	0,00	0,00	0,00	0,00	0,00	0,00	0,00	276,89	0,00	276,89	0,00	0,00	0,00
107 01 03	2157	Bancos de Jardim Estrututa de Ferrc	276,89	0,00	0,00	0,00	0,00	0,00	0,00	0,00	276,89	0,00	276,89	0,00	0,00	0,00
107 01 03	2158	Bancos de Jardim Estrututa de Ferrc	276,89	0,00	0,00	0,00	0,00	0,00	0,00	0,00	276,89	0,00	276,89	0,00	0,00	0,00
107 01 03	2159	Bancos de Jardim Estrututa de Ferrc	276,89	0,00	0,00	0,00	0,00	0,00	0,00	0,00	276,89	0,00	276,89	0,00	0,00	0,00
107 01 03	2160	Bancos de Jardim Estrututa de Ferrc	276,89	0,00	0,00	0,00	0,00	0,00	0,00	0,00	276,89	0,00	276,89	0,00	0,00	0,00
107 01 03	2161	Bancos de Jardim Estrututa de Ferrc	276,89	0,00	0,00	0,00	0,00	0,00	0,00	0,00	276,89	0,00	276,89	0,00	0,00	0,00
107 01 03	2162	Bancos de Jardim Estrututa de Ferrc	276,89	0,00	0,00	0,00	0,00	0,00	0,00	0,00	276,89	0,00	276,89	0,00	0,00	0,00
107 01 03	2163	Bancos de Jardim Estrututa de Ferrc	276,89	0,00	0,00	0,00	0,00	0,00	0,00	0,00	276,89	0,00	276,89	0,00	0,00	0,00
107 01 03	2164	Bancos de Jardim Estrututa de Ferrc	276,89	0,00	0,00	0,00	0,00	0,00	0,00	0,00	276,89	0,00	276,89	0,00	0,00	0,00
107 01 03	2165	Bancos de Jardim Estrututa de Ferrc	276,89	0,00	0,00	0,00	0,00	0,00	0,00	0,00	276,89	0,00	276,89	0,00	0,00	0,00
107 01 03	2166	Bancos de Jardim Estrututa de Ferrc	276,89	0,00	0,00	0,00	0,00	0,00	0,00	0,00	276,89	0,00	276,89	0,00	0,00	0,00
107 01 03	2167	Bancos de Jardim Estrututa de Ferrc	276,89	0,00	0,00	0,00	0,00	0,00	0,00	0,00	276,89	0,00	276,89	0,00	0,00	0,00
107 01 03	2168	Bancos de Jardim Estrututa de Ferrc	276,89	0,00	0,00	0,00	0,00	0,00	0,00	0,00	276,89	0,00	276,89	0,00	0,00	0,00
107 01 03	2169	Bancos de Jardim Estrututa de Ferrc	276,89	0,00	0,00	0,00	0,00	0,00	0,00	0,00	276,89	0,00	276,89	0,00	0,00	0,00
107 01 03	2170	Bancos de Jardim Estrututa de Ferrc	276,89	0,00	0,00	0,00	0,00	0,00	0,00	0,00	276,89	0,00	276,89	0,00	0,00	0,00
107 01 03	2171	Bancos de Jardim Estrututa de Ferrc	276,89	0,00	0,00	0,00	0,00	0,00	0,00	0,00	276,89	0,00	276,89	0,00	0,00	0,00
107 01 03	2172	Bancos de Jardim Estrututa de Ferrc	276,89	0,00	0,00	0,00	0,00	0,00	0,00	0,00	276,89	0,00	276,89	0,00	0,00	0,00

União das Freguesias de Queluz e Belas

F4

Mapa síntese detalhado

Ano: 2021

Identificação dos bens a)			Património inicial b)		Acréscimos patrimoniais				Diminuições patrimoniais				Património final		Variação patrimonial	
Classificação geral			Bruto	Líquido	c) Aquisições	Grandes reparações e outros aumentos	Totais (9=5+8)	e) Abates	f) Desvalorizações	g) Amortizações		Total (14=10+11+12)	Bruto (15=4+9-10-11)	Líquido (16=15-13)	Bruto (17=16-4)	Líquido (18=16-5)
GH	Nº Invent.	Descrição do bem								exercício	acumuladas					
(1)	(2)	(3)	(4)	(5)	(6)	(8)	(9=5+8)	(10)	(11)	(12)	(13)	(14=10+11+12)	(15=4+9-10-11)	(16=15-13)	(17=16-4)	(18=16-5)
107 01 03	2173	Bancos de Jardim Estrututa de Ferrc	276,89	0,00	0,00	0,00	0,00	0,00	0,00	0,00	276,89	0,00	276,89	0,00	0,00	0,00
107 01 03	2174	Bancos de Jardim Estrututa de Ferrc	276,89	0,00	0,00	0,00	0,00	0,00	0,00	0,00	276,89	0,00	276,89	0,00	0,00	0,00
107 01 03	2175	Bancos de Jardim Estrututa de Ferrc	276,89	0,00	0,00	0,00	0,00	0,00	0,00	0,00	276,89	0,00	276,89	0,00	0,00	0,00
107 01 03	2176	Bancos de Jardim Estrututa de Ferrc	276,89	0,00	0,00	0,00	0,00	0,00	0,00	0,00	276,89	0,00	276,89	0,00	0,00	0,00
107 01 03	2177	Bancos de Jardim Estrututa de Ferrc	276,89	0,00	0,00	0,00	0,00	0,00	0,00	0,00	276,89	0,00	276,89	0,00	0,00	0,00
107 01 03	2178	Bancos de Jardim Estrututa de Ferrc	276,89	0,00	0,00	0,00	0,00	0,00	0,00	0,00	276,89	0,00	276,89	0,00	0,00	0,00
107 01 03	2179	Bancos de Jardim Estrututa de Ferrc	276,89	0,00	0,00	0,00	0,00	0,00	0,00	0,00	276,89	0,00	276,89	0,00	0,00	0,00
107 01 03	2180	Bancos de Jardim Estrututa de Ferrc	276,89	0,00	0,00	0,00	0,00	0,00	0,00	0,00	276,89	0,00	276,89	0,00	0,00	0,00
107 01 03	2181	Bancos de Jardim Estrututa de Ferrc	276,89	0,00	0,00	0,00	0,00	0,00	0,00	0,00	276,89	0,00	276,89	0,00	0,00	0,00
107 01 03	2182	Bancos de Jardim Estrututa de Ferrc	276,89	0,00	0,00	0,00	0,00	0,00	0,00	0,00	276,89	0,00	276,89	0,00	0,00	0,00
107 01 03	2183	Bancos de Jardim Estrututa de Ferrc	276,89	0,00	0,00	0,00	0,00	0,00	0,00	0,00	276,89	0,00	276,89	0,00	0,00	0,00
107 01 03	2184	Bancos de Jardim Estrututa de Ferrc	276,89	0,00	0,00	0,00	0,00	0,00	0,00	0,00	276,89	0,00	276,89	0,00	0,00	0,00
107 01 03	2185	Bancos de Jardim Estrututa de Ferrc	276,89	0,00	0,00	0,00	0,00	0,00	0,00	0,00	276,89	0,00	276,89	0,00	0,00	0,00
107 01 03	2186	Bancos de Jardim Estrututa de Ferrc	276,89	0,00	0,00	0,00	0,00	0,00	0,00	0,00	276,89	0,00	276,89	0,00	0,00	0,00
107 01 03	2187	Bancos de Jardim Estrututa de Ferrc	276,89	0,00	0,00	0,00	0,00	0,00	0,00	0,00	276,89	0,00	276,89	0,00	0,00	0,00
107 01 03	2188	Bancos de Jardim Estrututa de Ferrc	276,89	0,00	0,00	0,00	0,00	0,00	0,00	0,00	276,89	0,00	276,89	0,00	0,00	0,00
107 01 03	2189	Bancos de Jardim Estrututa de Ferrc	276,89	0,00	0,00	0,00	0,00	0,00	0,00	0,00	276,89	0,00	276,89	0,00	0,00	0,00
107 01 03	2190	Bancos de Jardim Estrututa de Ferrc	276,89	0,00	0,00	0,00	0,00	0,00	0,00	0,00	276,89	0,00	276,89	0,00	0,00	0,00
107 01 03	2191	Bancos de Jardim Estrututa de Ferrc	276,89	0,00	0,00	0,00	0,00	0,00	0,00	0,00	276,89	0,00	276,89	0,00	0,00	0,00
107 01 03	2192	Bancos de Jardim Estrututa de Ferrc	276,89	0,00	0,00	0,00	0,00	0,00	0,00	0,00	276,89	0,00	276,89	0,00	0,00	0,00
107 01 03	2193	Bancos de Jardim Estrututa de Ferrc	276,89	0,00	0,00	0,00	0,00	0,00	0,00	0,00	276,89	0,00	276,89	0,00	0,00	0,00
107 01 03	2194	Bancos de Jardim Estrututa de Ferrc	276,89	0,00	0,00	0,00	0,00	0,00	0,00	0,00	276,89	0,00	276,89	0,00	0,00	0,00
107 01 03	2195	Bancos de Jardim Estrututa de Ferrc	276,89	0,00	0,00	0,00	0,00	0,00	0,00	0,00	276,89	0,00	276,89	0,00	0,00	0,00
107 01 03	2198	Bancos de Jardim Estrututa de Ferrc	276,89	0,00	0,00	0,00	0,00	0,00	0,00	0,00	276,89	0,00	276,89	0,00	0,00	0,00
107 01 03	2197	Bancos de Jardim Estrututa de Ferrc	276,89	0,00	0,00	0,00	0,00	0,00	0,00	0,00	276,89	0,00	276,89	0,00	0,00	0,00
107 01 03	2198	Bancos de Jardim Estrututa de Ferrc	276,89	0,00	0,00	0,00	0,00	0,00	0,00	0,00	276,89	0,00	276,89	0,00	0,00	0,00
107 01 03	2199	Bancos de Jardim Estrututa de Ferrc	276,89	0,00	0,00	0,00	0,00	0,00	0,00	0,00	276,89	0,00	276,89	0,00	0,00	0,00
107 01 03	2200	Bancos de Jardim Estrututa de Ferrc	276,89	0,00	0,00	0,00	0,00	0,00	0,00	0,00	276,89	0,00	276,89	0,00	0,00	0,00
107 01 03	2201	Bancos de Jardim Estrututa de Ferrc	276,89	0,00	0,00	0,00	0,00	0,00	0,00	0,00	276,89	0,00	276,89	0,00	0,00	0,00

União das Freguesias de Queluz e Belas
Mapa síntese detalhado

Ano: 2021

F4

Identificação dos bens a)			Património inicial b)		Acréscimos patrimoniais			Diminuições patrimoniais					Património final		Variação patrimonial	
Classificação geral			Bruto	Líquido	c) Aquisições	Grandes reparações e outros aumentos	Totais	e) Abates	f) Desvalorizações	g) Amortizações		Total	Bruto	Líquido	Bruto	Líquido
GH	Nº Invent.	Descrição do bem								exercício	acumuladas					
(1)	(2)	(3)	(4)	(5)	(6)	(7=6+8)	(10)	(11)	(12)	(13)	(14=10+11+12)	(15=4+9-10-11)	(16=15-13)	(17=15-4)	(18=16-5)	
107 01 03	2202	Bancos de Jardim Estrututa de Ferrc	276,89	0,00	0,00	0,00	0,00	0,00	0,00	0,00	276,89	0,00	276,89	0,00	0,00	0,00
107 01 03	2203	Bancos de Jardim Estrututa de Ferrc	276,89	0,00	0,00	0,00	0,00	0,00	0,00	0,00	276,89	0,00	276,89	0,00	0,00	0,00
107 01 03	2204	Bancos de Jardim Estrututa de Ferrc	276,89	0,00	0,00	0,00	0,00	0,00	0,00	0,00	276,89	0,00	276,89	0,00	0,00	0,00
107 01 03	2205	Bancos de Jardim Estrututa de Ferrc	276,89	0,00	0,00	0,00	0,00	0,00	0,00	0,00	276,89	0,00	276,89	0,00	0,00	0,00
107 01 03	2206	Bancos de Jardim Estrututa de Ferrc	276,89	0,00	0,00	0,00	0,00	0,00	0,00	0,00	276,89	0,00	276,89	0,00	0,00	0,00
107 01 03	2207	Bancos de Jardim Estrututa de Ferrc	276,89	0,00	0,00	0,00	0,00	0,00	0,00	0,00	276,89	0,00	276,89	0,00	0,00	0,00
107 01 03	2208	Bancos de Jardim Estrututa de Ferrc	276,89	0,00	0,00	0,00	0,00	0,00	0,00	0,00	276,89	0,00	276,89	0,00	0,00	0,00
107 01 03	2209	Bancos de Jardim Estrututa de Ferrc	276,89	0,00	0,00	0,00	0,00	0,00	0,00	0,00	276,89	0,00	276,89	0,00	0,00	0,00
107 01 03	2210	Bancos de Jardim Estrututa de Ferrc	276,89	0,00	0,00	0,00	0,00	0,00	0,00	0,00	276,89	0,00	276,89	0,00	0,00	0,00
107 01 03	2211	Bancos de Jardim Estrututa de Ferrc	276,89	0,00	0,00	0,00	0,00	0,00	0,00	0,00	276,89	0,00	276,89	0,00	0,00	0,00
107 01 03	2212	Bancos de Jardim Estrututa de Ferrc	276,89	0,00	0,00	0,00	0,00	0,00	0,00	0,00	276,89	0,00	276,89	0,00	0,00	0,00
107 01 03	2213	Bancos de Jardim Estrututa de Ferrc	276,89	0,00	0,00	0,00	0,00	0,00	0,00	0,00	276,89	0,00	276,89	0,00	0,00	0,00
107 01 03	2214	Bancos de Jardim Estrututa de Ferrc	276,89	0,00	0,00	0,00	0,00	0,00	0,00	0,00	276,89	0,00	276,89	0,00	0,00	0,00
107 01 03	2215	Bancos de Jardim Estrututa de Ferrc	276,89	0,00	0,00	0,00	0,00	0,00	0,00	0,00	276,89	0,00	276,89	0,00	0,00	0,00
107 01 03	2216	Bancos de Jardim Estrututa de Ferrc	276,89	0,00	0,00	0,00	0,00	0,00	0,00	0,00	276,89	0,00	276,89	0,00	0,00	0,00
107 01 03	2217	Bancos de Jardim Estrututa de Ferrc	276,89	0,00	0,00	0,00	0,00	0,00	0,00	0,00	276,89	0,00	276,89	0,00	0,00	0,00
107 01 03	2218	Bancos de Jardim Estrututa de Ferrc	276,89	0,00	0,00	0,00	0,00	0,00	0,00	0,00	276,89	0,00	276,89	0,00	0,00	0,00
107 01 03	2219	Bancos de Jardim Estrututa de Ferrc	276,89	0,00	0,00	0,00	0,00	0,00	0,00	0,00	276,89	0,00	276,89	0,00	0,00	0,00
107 01 03	2220	Bancos de Jardim Estrututa de Ferrc	276,89	0,00	0,00	0,00	0,00	0,00	0,00	0,00	276,89	0,00	276,89	0,00	0,00	0,00
107 01 03	2221	Bancos de Jardim Estrututa de Ferrc	276,89	0,00	0,00	0,00	0,00	0,00	0,00	0,00	276,89	0,00	276,89	0,00	0,00	0,00
107 01 03	2222	Bancos de Jardim Estrututa de Ferrc	276,89	0,00	0,00	0,00	0,00	0,00	0,00	0,00	276,89	0,00	276,89	0,00	0,00	0,00
107 01 03	2223	Bancos de Jardim Estrututa de Ferrc	276,89	0,00	0,00	0,00	0,00	0,00	0,00	0,00	276,89	0,00	276,89	0,00	0,00	0,00
107 01 03	2224	Bancos de Jardim Estrututa de Ferrc	276,89	0,00	0,00	0,00	0,00	0,00	0,00	0,00	276,89	0,00	276,89	0,00	0,00	0,00
107 01 03	2225	Bancos de Jardim Estrututa de Ferrc	276,89	0,00	0,00	0,00	0,00	0,00	0,00	0,00	276,89	0,00	276,89	0,00	0,00	0,00
107 01 03	2226	Bancos de Jardim Estrututa de Ferrc	276,89	0,00	0,00	0,00	0,00	0,00	0,00	0,00	276,89	0,00	276,89	0,00	0,00	0,00
107 01 03	2227	Bancos de Jardim Estrututa de Ferrc	276,89	0,00	0,00	0,00	0,00	0,00	0,00	0,00	276,89	0,00	276,89	0,00	0,00	0,00
107 01 03	2228	Bancos de Jardim Estrututa de Ferrc	276,89	0,00	0,00	0,00	0,00	0,00	0,00	0,00	276,89	0,00	276,89	0,00	0,00	0,00
107 01 03	2229	Bancos de Jardim Estrututa de Ferrc	276,89	0,00	0,00	0,00	0,00	0,00	0,00	0,00	276,89	0,00	276,89	0,00	0,00	0,00
107 01 03	2230	Bancos de Jardim Estrututa de Ferrc	276,89	0,00	0,00	0,00	0,00	0,00	0,00	0,00	276,89	0,00	276,89	0,00	0,00	0,00

União das Freguesias de Queluz e Belas

F4

Mapa síntese detalhado

Ano: 2021

Identificação dos bens a)			Património inicial b)		Acréscimos patrimoniais			Diminuições patrimoniais					Património final		Variação patrimonial	
Classificação geral			Bruto	Líquido	c) Aquisições	Grandes reparações e outros aumentos	Totais e) (9=6+8)	e) Abates	f) Desvalorizações	g) Amortizações		Total (14=10+11+12)	Bruto (15=4+9-10-11)	Líquido (16=15-13)	Bruto (17=15-4)	Líquido (18=16-5)
GH	Nº Invent.	Descrição do bem								exercício	acumuladas					
(1)	(2)	(3)	(4)	(5)	(6)	(8)	(9=6+8)	(10)	(11)	(12)	(13)	(14=10+11+12)	(15=4+9-10-11)	(16=15-13)	(17=15-4)	(18=16-5)
107 01 03	2231	Bancos de Jardim Estrutura de Ferrc	276,89	0,00	0,00	0,00	0,00	0,00	0,00	0,00	276,89	0,00	276,89	0,00	0,00	0,00
107 01 03	2232	Bancos de Jardim Estrutura de Ferrc	276,89	0,00	0,00	0,00	0,00	0,00	0,00	0,00	276,89	0,00	276,89	0,00	0,00	0,00
107 01 03	2233	Bancos de Jardim Estrutura de Ferrc	276,89	0,00	0,00	0,00	0,00	0,00	0,00	0,00	276,89	0,00	276,89	0,00	0,00	0,00
107 01 03	2234	Bancos de Jardim Estrutura de Ferrc	276,89	0,00	0,00	0,00	0,00	0,00	0,00	0,00	276,89	0,00	276,89	0,00	0,00	0,00
103 01 08	2235	Estante de Metal Com 6 Prateleiras	80,00	0,00	0,00	0,00	0,00	0,00	0,00	0,00	80,00	0,00	80,00	0,00	0,00	0,00
103 01 08	2236	Estante de Metal Com 6 Prateleiras	120,00	0,00	0,00	0,00	0,00	0,00	0,00	0,00	120,00	0,00	120,00	0,00	0,00	0,00
107 05 14	2238	Rafador Oleo Equation 2900w	59,99	0,00	0,00	0,00	0,00	0,00	0,00	0,00	59,99	0,00	59,99	0,00	0,00	0,00
109 03 03	2239	Ropadora Torke TRKTJ45cc Mot. Ka	321,03	0,00	0,00	0,00	0,00	0,00	0,00	0,00	321,03	0,00	321,03	0,00	0,00	0,00
109 03 03	2240	Ropadora Sterwins PBC2-52B-AB	189,00	0,00	0,00	0,00	0,00	0,00	0,00	0,00	189,00	0,00	189,00	0,00	0,00	0,00
103 02 11	2241	Máquina Destruir Documentos	274,97	0,00	0,00	0,00	0,00	0,00	0,00	0,00	274,97	0,00	274,97	0,00	0,00	0,00
111 02 01	2242	Bate Calçada Diamond 55 Bate Calç	1 379,99	718,74	0,00	0,00	0,00	0,00	0,00	345,00	1 006,26	345,00	1 379,99	373,74	0,00	-345,00
107 05 99	2243	microondas teka - 20L800W+grill - A	60,18	0,00	0,00	0,00	0,00	0,00	0,00	0,00	60,18	0,00	60,18	0,00	0,00	0,00
117 05 01	2244	Contentor de residuos seletivos 240l	834,68	740,27	0,00	0,00	0,00	0,00	0,00	59,62	154,03	59,62	834,68	680,65	0,00	-59,62
104 06 19	2245	Canon ref EOS800D + 18-135IS ST	799,99	506,69	0,00	0,00	0,00	0,00	0,00	160,00	453,30	160,00	799,99	346,69	0,00	-160,00
107 05 99	2246	Microondas teka - 20L800W+grill - A	60,18	0,00	0,00	0,00	0,00	0,00	0,00	0,00	60,18	0,00	60,18	0,00	0,00	0,00
107 05 99	2247	Microondas teka - 20L800W+grill - A	60,18	0,00	0,00	0,00	0,00	0,00	0,00	0,00	60,18	0,00	60,18	0,00	0,00	0,00
101 01 02	2248	HP ProDesck 400G5, Microtower, Inl	777,49	421,12	0,00	0,00	0,00	0,00	0,00	194,37	550,74	194,37	777,49	228,76	0,00	-194,37
101 01 02	2249	Monitor HP 20kd	178,82	0,00	0,00	0,00	0,00	0,00	0,00	0,00	178,82	0,00	178,82	0,00	0,00	0,00
101 01 99	2250	Solução de segurança MSSP - Wate	895,32	522,29	0,00	0,00	0,00	0,00	0,00	223,83	596,86	223,83	895,32	298,46	0,00	-223,83
101 01 01	2251	Atual do software id online Professio	1 592,85	1 211,25	0,00	0,00	0,00	0,00	0,00	199,11	580,71	199,11	1 592,85	1 012,14	0,00	-199,11
110 04 99	2252	Martelo Demolidor 1700W SDS HE	286,23	0,00	0,00	0,00	0,00	0,00	0,00	0,00	286,23	0,00	286,23	0,00	0,00	0,00
111 04 99	2253	Gerador 2900 Stanley Sg3100 8216	199,23	0,00	0,00	0,00	0,00	0,00	0,00	0,00	199,23	0,00	199,23	0,00	0,00	0,00
101 01 13	2254	Monitor Asus VP 248HL - MonitorGa	170,72	0,00	0,00	0,00	0,00	0,00	0,00	0,00	170,72	0,00	170,72	0,00	0,00	0,00
111 02 02	2255	Rebarbedora Vito Propower 2200W	92,66	0,00	0,00	0,00	0,00	0,00	0,00	0,00	92,66	0,00	92,66	0,00	0,00	0,00
101 01 13	2257	Monitor Asus 23" VZ239Q	211,23	0,00	0,00	0,00	0,00	0,00	0,00	0,00	211,23	0,00	211,23	0,00	0,00	0,00
101 01 13	2258	Monitor Aus VZ279Q 27"	234,99	0,00	0,00	0,00	0,00	0,00	0,00	0,00	234,99	0,00	234,99	0,00	0,00	0,00
107 01 16	2259	Modulo de Arrumações Trofast	62,98	0,00	0,00	0,00	0,00	0,00	0,00	0,00	62,98	0,00	62,98	0,00	0,00	0,00
102 01 05	2280	GPS Garmin DEZL 780LNT-D	399,00	0,00	0,00	0,00	0,00	0,00	0,00	0,00	399,00	0,00	399,00	0,00	0,00	0,00
101 02 05	2261	Watch Guard Firewall T15- Cemiteric	1 579,32	614,16	0,00	0,00	0,00	0,00	0,00	526,44	1 491,58	526,44	1 579,32	87,74	0,00	-526,44

União das Freguesias de Queluz e Belas

Mapa síntese detalhado

Ano: 2021

F4

Identificação dos bens a)			Património inicial b)		Acréscimos patrimoniais c)			Diminuições patrimoniais d)					Património final e)		Variação patrimonial f)		
Classificação geral			Bruto	Líquido	Aquisições	Grandes reparações e outros aumentos	Totais	Abatas	Desvalorizações	Amortizações		Total	Bruto	Líquido	Bruto	Líquido	
GH	Nº Invent.	Descrição do bem								exercício g)	acumuladas						(14=10+11+12)
(1)	(2)	(3)	(4)	(5)	(6)	(8)	(9=8+8)	(10)	(11)	(12)	(13)	(14=10+11+12)	(15=4+9-10-11)	(16=15-13)	(17=16-4)	(18=16-5)	
103 01 01	2283	Armário Metal Preto Com Portas De	0,00	0,00	0,00	0,00	0,00	0,00	0,00	0,00	0,00	0,00	0,00	0,00	0,00	0,00	
110 16 99	2284	Porta paletas manual capacidade 25	353,13	277,48	0,00	0,00	0,00	0,00	0,00	50,45	126,10	50,45	353,13	227,03	0,00	-50,45	
110 04 04	2285	MÓDULO PRÉ-FABRICADO, MODE	3 874,50	3 148,03	0,00	0,00	0,00	0,00	0,00	484,31	1 210,78	484,31	3 874,50	2 863,72	0,00	-484,31	
101 01 17	2286	Berbequim de Percussão 0317777	19,99	0,00	0,00	0,00	0,00	0,00	0,00	0,00	19,99	0,00	19,99	0,00	0,00	0,00	
101 01 17	2287	Berbequim de percussão 0317777	19,99	0,00	0,00	0,00	0,00	0,00	0,00	0,00	19,99	0,00	19,99	0,00	0,00	0,00	
101 01 02	2288	Computador HP 400 GSMT + monito	783,51	571,31	0,00	0,00	0,00	0,00	0,00	195,88	408,08	195,88	783,51	375,43	0,00	-195,88	
101 01 02	2289	HP 400 GSMT + Monitor HP Prodisp	783,51	489,71	0,00	0,00	0,00	0,00	0,00	195,88	489,68	195,88	783,51	293,83	0,00	-195,88	
107 01 20	2271	Mesa de Plástico de tábuas 1500x150	384,38	312,33	0,00	0,00	0,00	0,00	0,00	48,05	120,10	48,05	384,38	284,28	0,00	-48,05	
107 05 08	2272	Termo Equation 100L Q1 - 82005334	109,00	0,00	0,00	0,00	0,00	0,00	0,00	0,00	109,00	0,00	109,00	0,00	0,00	0,00	
101 01 02	2273	HP 400 GSMT + Monitor HP Prodisp	783,51	489,71	0,00	0,00	0,00	0,00	0,00	195,88	489,68	195,88	783,51	293,83	0,00	-195,88	
101 01 27	2275	Disco SSD - Blue 500GB SATA III 6G	91,17	0,00	0,00	0,00	0,00	0,00	0,00	0,00	91,17	0,00	91,17	0,00	0,00	0,00	
110 04 07	2276	Serra Eq. duplo corte RYOBI RTMS	289,00	0,00	0,00	0,00	0,00	0,00	0,00	0,00	289,00	0,00	289,00	0,00	0,00	0,00	
106 01 04	2277	Balaza de Andebol em alumínio- das	1 138,87	948,90	0,00	0,00	0,00	0,00	0,00	142,33	332,10	142,33	1 138,87	806,57	0,00	-142,33	
109 01 99	2278	Sistema de corte de ervas daninhas	576,87	492,74	0,00	0,00	0,00	0,00	0,00	0,00	72,11	156,24	72,11	576,87	420,83	0,00	-72,11
101 01 27	2279	Kingston SSDNow 480GB UV500 S/	106,03	0,00	0,00	0,00	0,00	0,00	0,00	0,00	106,03	0,00	106,03	0,00	0,00	0,00	
101 01 99	2280	Serviço virtual Datacenter - renovaçã	9 343,08	5 839,41	0,00	0,00	0,00	0,00	0,00	2 335,77	5 939,44	2 335,77	9 343,08	3 503,84	0,00	-2 335,77	
107 04 15	2281	Silver IP-403 E1 VENT 40cm3	12,50	0,00	0,00	0,00	0,00	0,00	0,00	0,00	12,50	0,00	12,50	0,00	0,00	0,00	
107 04 15	2282	Silver IP- V403E1 VENT 40cm3	12,50	0,00	0,00	0,00	0,00	0,00	0,00	0,00	12,50	0,00	12,50	0,00	0,00	0,00	
107 04 15	2283	Silver IP- V403E1 VENT 40cm3 Vent	9,00	0,00	0,00	0,00	0,00	0,00	0,00	0,00	9,00	0,00	9,00	0,00	0,00	0,00	
110 10 02	2284	Gerador 3000 - 82167218	224,00	0,00	0,00	0,00	0,00	0,00	0,00	0,00	224,00	0,00	224,00	0,00	0,00	0,00	
109 03 06	2285	Reçadora Torque TRKT J45 - 45cc Mk	369,00	238,30	0,00	0,00	0,00	0,00	0,00	632,96	1 424,14	632,96	1 898,87	474,73	0,00	-632,96	
101 02 03	2286	Conetor RH - Software de RH	1 898,87	1 107,89	0,00	0,00	0,00	0,00	0,00	195,88	489,68	195,88	783,51	293,83	0,00	-195,88	
101 01 02	2287	HP 400 GSMT + Monitor HP Prodisp	783,51	489,71	0,00	0,00	0,00	0,00	0,00	195,88	489,68	195,88	783,51	293,83	0,00	-195,88	
101 01 02	2288	HP 400 GSMT + Monitor HP Prodisp	783,51	489,71	0,00	0,00	0,00	0,00	0,00	195,88	489,68	195,88	783,51	293,83	0,00	-195,88	
106 03 03	2289	Coluna Amplificada 12" 700W	245,00	0,00	0,00	0,00	0,00	0,00	0,00	0,00	245,00	0,00	245,00	0,00	0,00	0,00	
106 03 03	2290	Coluna Amplificada 12" 700W	245,00	0,00	0,00	0,00	0,00	0,00	0,00	0,00	245,00	0,00	245,00	0,00	0,00	0,00	
	2291	RADIADOR A OLEO EQUATION TU	119,98	102,84	0,00	0,00	0,00	0,00	0,00	17,14	34,28	17,14	119,98	85,70	0,00	-17,14	
	2292	VIDEO PROJECTOR LG PH150G -	289,41	223,09	0,00	0,00	0,00	0,00	0,00	72,35	138,67	72,35	289,41	150,74	0,00	-72,35	
	2293	TABLET SAMSUNG GALAXY TAB A	235,92	192,67	0,00	0,00	0,00	0,00	0,00	47,18	90,43	47,18	235,92	145,49	0,00	-47,18	

União das Freguesias de Queluz e Belas
Mapa síntese detalhado

F4

Ano: 2021

Identificação dos bens a)			Património inicial b)		Acréscimos patrimoniais			Diminuições patrimoniais					Património final		Variação patrimonial	
Classificação geral			Bruto	Líquido	c) Aquisições	Grandes reparações e outros aumentos	Totais (9=6+8)	e) Abates	f) Desvalorizações	g) Amortizações			Bruto	Líquido	Bruto	Líquido
GH	Nº Invent.	Descrição do bem								exercício	acumuladas	Totais				
(1)	(2)	(3)	(4)	(5)	(6)	(8)	(9=6+8)	(10)	(11)	(12)	(13)	(14=10+11+12)	(15=4+9-10-11)	(16=15-13)	(17=15-4)	(18=16-5)
	2294	MONITOR ASUS VS197DE LED 18.	321,28	287,81	0,00	0,00	0,00	0,00	0,00	80,32	113,79	80,32	321,28	207,49	0,00	-80,32
	2295	Tenda GT 40 C/ Laterais e Personal	825,95	739,92	0,00	0,00	0,00	0,00	0,00	103,24	189,27	103,24	825,95	636,68	0,00	-103,24
	2296	Tenda GT 40	825,94	739,81	0,00	0,00	0,00	0,00	0,00	103,24	189,27	103,24	825,94	636,67	0,00	-103,24
	2297	Ar condicionado Haice Unidade Exte	1 168,01	1 070,68	0,00	0,00	0,00	0,00	0,00	146,00	243,33	146,00	1 168,01	924,68	0,00	-146,00
	2298	Ar Condicionado Haice	1 168,01	1 070,68	0,00	0,00	0,00	0,00	0,00	146,00	243,33	146,00	1 168,01	924,68	0,00	-146,00
	2299	Ar Condicionado Haice	1 168,01	1 070,68	0,00	0,00	0,00	0,00	0,00	146,00	243,33	146,00	1 168,01	924,68	0,00	-146,00
	2300	Ar condicionado Haice Unidade Exte	1 168,01	1 070,68	0,00	0,00	0,00	0,00	0,00	146,00	243,33	146,00	1 168,01	924,68	0,00	-146,00
	2301	Ar condicionado Haice Unidade Exte	1 168,00	1 070,67	0,00	0,00	0,00	0,00	0,00	146,00	243,33	146,00	1 168,00	924,67	0,00	-146,00
	2302	Eletrobomba submersível (Parque F.	10 484,05	9 173,54	0,00	0,00	0,00	0,00	0,00	1 310,51	2 621,02	1 310,51	10 484,05	7 883,03	0,00	-1 310,51
	2304	Tenda GT 40 C/ Laterais e Personal	825,95	739,92	0,00	0,00	0,00	0,00	0,00	103,24	189,27	103,24	825,95	636,68	0,00	-103,24
	2305	Máquina de soldar Inv Cevik Vulcan	259,00	228,78	0,00	0,00	0,00	0,00	0,00	51,80	82,02	51,80	259,00	176,98	0,00	-51,80
	2306	Estante metálica	9,99	3,33	0,00	0,00	0,00	0,00	0,00	3,33	9,99	3,33	9,99	0,00	0,00	-3,33
	2307	Estante metálica	9,99	3,33	0,00	0,00	0,00	0,00	0,00	3,33	9,99	3,33	9,99	0,00	0,00	-3,33
	2308	Estante metálica	9,99	3,33	0,00	0,00	0,00	0,00	0,00	3,33	9,99	3,33	9,99	0,00	0,00	-3,33
	2309	Estante metálica	9,99	3,33	0,00	0,00	0,00	0,00	0,00	3,33	9,99	3,33	9,99	0,00	0,00	-3,33
	2310	Estante metálica	9,99	3,33	0,00	0,00	0,00	0,00	0,00	3,33	9,99	3,33	9,99	0,00	0,00	-3,33
	2311	Estante metálica	9,99	3,33	0,00	0,00	0,00	0,00	0,00	3,33	9,99	3,33	9,99	0,00	0,00	-3,33
	2312	Estante metálica	9,99	3,33	0,00	0,00	0,00	0,00	0,00	3,33	9,99	3,33	9,99	0,00	0,00	-3,33
	2313	Estante metálica	9,99	3,33	0,00	0,00	0,00	0,00	0,00	3,33	9,99	3,33	9,99	0,00	0,00	-3,33
	2314	Estante metálica	9,99	3,33	0,00	0,00	0,00	0,00	0,00	3,33	9,99	3,33	9,99	0,00	0,00	-3,33
	2315	Estante metálica	9,99	3,33	0,00	0,00	0,00	0,00	0,00	3,33	9,99	3,33	9,99	0,00	0,00	-3,33
	2316	Estante metálica	9,99	3,33	0,00	0,00	0,00	0,00	0,00	3,33	9,99	3,33	9,99	0,00	0,00	-3,33
	2317	Estante metálica	9,99	3,33	0,00	0,00	0,00	0,00	0,00	3,33	9,99	3,33	9,99	0,00	0,00	-3,33
	2318	Estante metálica	9,99	3,33	0,00	0,00	0,00	0,00	0,00	3,33	9,99	3,33	9,99	0,00	0,00	-3,33
	2319	Estante metálica	9,99	3,33	0,00	0,00	0,00	0,00	0,00	3,33	9,99	3,33	9,99	0,00	0,00	-3,33
	2320	Estante metálica	9,99	3,33	0,00	0,00	0,00	0,00	0,00	3,33	9,99	3,33	9,99	0,00	0,00	-3,33
	2321	Ar condicionado Haice	2 672,05	2 572,87	0,00	0,00	0,00	0,00	0,00	359,01	658,16	359,01	2 672,05	2 213,86	0,00	-359,01
	2322	Armário Persiana Cinza	404,30	370,61	0,00	0,00	0,00	0,00	0,00	50,54	84,23	50,54	404,30	320,07	0,00	-50,54
	2323	Armário Persiana Cinza	404,30	370,61	0,00	0,00	0,00	0,00	0,00	50,54	84,23	50,54	404,30	320,07	0,00	-50,54

União das Freguesias de Queluz e Belas
Mapa síntese detalhado

Ano: 2021

F

Identificação dos bens a)			Património inicial b)		Acréscimos patrimoniais			Diminuições patrimoniais					Património final		Variação patrimonial	
Classificação geral			Bruto	Líquido	c) Aquisições	Grandes reparações e outros aumentos	Totais (8=6+8)	e) Abates	f) Desvalorizações	Amortizações		Total (14=10+11+12)	Bruto (15=4+9-10-11)	Líquido (16=15-13)	Bruto (17=15-4)	Líquido (18=16-5)
GH	Nº Invent.	Descrição do bem								g) exercício	g) acumuladas					
(1)	(2)	(3)	(4)	(5)	(6)	(8)	(9=6+8)	(10)	(11)	(12)	(13)	(14=10+11+12)	(15=4+9-10-11)	(16=15-13)	(17=15-4)	(18=16-5)
	2324	Armário Persiana Cinza	404,30	370,61	0,00	0,00	0,00	0,00	0,00	50,54	64,23	50,54	404,30	320,07	0,00	-50,54
	2325	Armário persiana	389,78	357,30	0,00	0,00	0,00	0,00	0,00	48,72	61,20	48,72	389,78	308,58	0,00	-48,72
	2326	Think-Pad Thunderbolt 3	287,82	245,84	0,00	0,00	0,00	0,00	0,00	71,98	113,94	71,98	287,82	173,88	0,00	-71,98
	2327	Portátil	1 034,43	883,57	0,00	0,00	0,00	0,00	0,00	258,61	409,47	258,61	1 034,43	624,86	0,00	-258,61
	2328	Monitor	121,28	103,59	0,00	0,00	0,00	0,00	0,00	30,32	48,01	30,32	121,28	73,27	0,00	-30,32
	2329	Arca Vertical	355,26	328,35	0,00	0,00	0,00	0,00	0,00	44,41	70,32	44,41	355,26	284,94	0,00	-44,41
	2330	Arca Vertical	378,54	350,94	0,00	0,00	0,00	0,00	0,00	47,32	74,82	47,32	378,54	303,62	0,00	-47,32
	2331	Frigorífico	416,27	385,92	0,00	0,00	0,00	0,00	0,00	52,03	62,38	52,03	416,27	333,89	0,00	-52,03
	2332	Portátil	2 737,49	2 338,27	0,00	0,00	0,00	0,00	0,00	684,37	1 083,59	684,37	2 737,49	1 653,90	0,00	-684,37
	2333	Motocicladora	709,87	638,89	0,00	0,00	0,00	0,00	0,00	141,97	212,95	141,97	709,87	486,92	0,00	-141,97
	2334	Monitor	93,48	54,53	0,00	0,00	0,00	0,00	0,00	54,53	93,48	54,53	93,48	0,00	0,00	-54,53
	2335	Monitor	93,48	54,53	0,00	0,00	0,00	0,00	0,00	54,53	93,48	54,53	93,48	0,00	0,00	-54,53
	2336	Televisão	179,90	172,40	0,00	0,00	0,00	0,00	0,00	22,49	29,99	22,49	179,90	149,91	0,00	-22,49
	2337	Suporte para Televisão	22,00	14,67	0,00	0,00	0,00	0,00	0,00	14,67	22,00	14,67	22,00	0,00	0,00	-14,67
	2338	Telemóvel	169,00	157,73	0,00	0,00	0,00	0,00	0,00	33,80	45,07	33,80	169,00	123,93	0,00	-33,80
	2339	Telemóvel	169,00	157,73	0,00	0,00	0,00	0,00	0,00	33,80	45,07	33,80	169,00	123,93	0,00	-33,80
	2340	Computador	746,73	684,50	0,00	0,00	0,00	0,00	0,00	186,68	248,91	186,68	746,73	497,82	0,00	-186,68
	2341	Máquina de secar roupa	380,00	361,90	0,00	0,00	0,00	0,00	0,00	54,29	72,39	54,29	380,00	307,61	0,00	-54,29
	2342	Secretária	35,00	23,33	0,00	0,00	0,00	0,00	0,00	23,33	35,00	23,33	35,00	0,00	0,00	-23,33
	2343	Pulverizador Bateria	48,03	32,02	0,00	0,00	0,00	0,00	0,00	32,02	48,03	32,02	48,03	0,00	0,00	-32,02
	2344	Pulverizador de bateria	48,03	40,02	0,00	0,00	0,00	0,00	0,00	40,02	48,03	40,02	48,03	0,00	0,00	-40,02
	2346	Telemóvel Apple Iphone 11 64 GB Br	674,79	652,30	0,00	0,00	0,00	0,00	0,00	134,96	157,45	134,96	674,79	517,34	0,00	-134,96
	2347	Disco rígido externo	0,00	0,00	54,90	0,00	54,90	0,00	0,00	32,03	32,03	32,03	54,90	22,87	54,90	22,87
	2348	Webcam	0,00	0,00	15,90	0,00	15,90	0,00	0,00	9,28	9,28	9,28	15,90	6,62	15,90	6,62
	2349	Webcam	0,00	0,00	15,90	0,00	15,90	0,00	0,00	9,28	9,28	9,28	15,90	6,62	15,90	6,62
	2350	Webcam	0,00	0,00	15,90	0,00	15,90	0,00	0,00	9,28	9,28	9,28	15,90	6,62	15,90	6,62
	2351	Webcam	0,00	0,00	15,90	0,00	15,90	0,00	0,00	9,28	9,28	9,28	15,90	6,62	15,90	6,62
	2352	Portátil	0,00	0,00	1 007,20	0,00	1 007,20	0,00	0,00	188,85	188,85	188,85	1 007,20	818,35	1 007,20	818,35
	2353	Computador	0,00	0,00	688,84	0,00	688,84	0,00	0,00	128,16	128,16	128,16	688,84	559,68	688,84	559,68

União das Freguesias de Queluz e Belas
Mapa síntese detalhado

Ano: 2021

F4

Identificação dos bens a)			Património inicial b)		Acréscimos patrimoniais			Diminuições patrimoniais					Património final		Variação patrimonial	
Classificação geral			Bruto	Líquido	c) Aquisições	Grandes reparações e outros aumentos	Totais	e) Abates	f) Desvalorizações	g) Amortizações		Total	Bruto	Líquido	Bruto	Líquido
GH	Nº Invent.	Descrição do bem								exercício						
			(12)	(13)	(14=10+11+12)	(15=4+8-10-11)	(16=16-13)	(17=16-4)	(18=18-5)							
(1)	(2)	(3)	(4)	(5)	(6)	(8)	(9=6+8)	(10)	(11)	(12)	(13)	(14=10+11+12)	(15=4+8-10-11)	(16=16-13)	(17=16-4)	(18=18-5)
	2354	Monitor	0,00	0,00	138,99	0,00	138,99	0,00	0,00	26,06	26,06	26,06	138,99	112,93	138,99	112,93
	2355	Webcam	0,00	0,00	40,58	0,00	40,58	0,00	0,00	30,44	30,44	30,44	40,58	10,14	40,58	10,14
	2359	Ar Condicionado	0,00	0,00	697,41	0,00	697,41	0,00	0,00	87,18	87,18	87,18	697,41	610,23	697,41	610,23
	2360	Frigorífico	0,00	0,00	149,99	0,00	149,99	0,00	0,00	15,63	15,63	15,63	149,99	134,36	149,99	134,36
	2363	Aro para Microondas	0,00	0,00	43,05	0,00	43,05	0,00	0,00	17,94	17,94	17,94	43,05	25,11	43,05	25,11
	2365	Tábuleiro da Estufa de ossadas	0,00	0,00	321,03	0,00	321,03	0,00	0,00	30,10	30,10	30,10	321,03	290,93	321,03	290,93
	2366	Urnas Metálicas p/ossadas	0,00	0,00	44,22	0,00	44,22	0,00	0,00	11,06	11,06	11,06	44,22	33,16	44,22	33,16
	2367	Urnas Metálicas p/ossadas	0,00	0,00	44,22	0,00	44,22	0,00	0,00	11,06	11,06	11,06	44,22	33,16	44,22	33,16
	2368	Urnas Metálicas p/ossadas	0,00	0,00	44,22	0,00	44,22	0,00	0,00	11,06	11,06	11,06	44,22	33,16	44,22	33,16
	2369	Urnas Metálicas p/ossadas	0,00	0,00	44,23	0,00	44,23	0,00	0,00	11,06	11,06	11,06	44,23	33,17	44,23	33,17
	2371	Aperifusadora BBQ S/ Fios 18V LI 2	0,00	0,00	112,00	0,00	112,00	0,00	0,00	16,80	16,80	16,80	112,00	95,20	112,00	95,20
	2373	Carro de Mão F11 Ea Roda Pneuma	0,00	0,00	47,99	0,00	47,99	0,00	0,00	12,00	12,00	12,00	47,99	35,99	47,99	35,99
	2374	Perfurador BACRHD 18V 5AH BL 2!	0,00	0,00	998,94	0,00	998,94	0,00	0,00	33,30	33,30	33,30	998,94	965,64	998,94	965,64
	2376	Motocerra Vileger VGS 380E com is	0,00	0,00	161,50	0,00	161,50	0,00	0,00	24,23	24,23	24,23	161,50	137,27	161,50	137,27
	2377	Rapadora Fígida - 47CC-2.7CV	0,00	0,00	379,34	0,00	379,34	0,00	0,00	50,58	50,58	50,58	379,34	328,76	379,34	328,76
	2379	Mesa de Eventos 183x76x74	0,00	0,00	39,99	0,00	39,99	0,00	0,00	23,33	23,33	23,33	39,99	16,66	39,99	16,66
	2380	Banco	0,00	0,00	24,35	0,00	24,35	0,00	0,00	14,20	14,20	14,20	24,35	10,15	24,35	10,15
	2381	Banco	0,00	0,00	25,65	0,00	25,65	0,00	0,00	14,96	14,96	14,96	25,65	10,69	25,65	10,69
	2382	Cadeira	0,00	0,00	95,00	0,00	95,00	0,00	0,00	55,42	55,42	55,42	95,00	39,58	95,00	39,58
	2383	Cadeira	0,00	0,00	59,00	0,00	59,00	0,00	0,00	34,42	34,42	34,42	59,00	24,58	59,00	24,58
	2384	HPE Aruba AP-303 (RW) Unified AP	0,00	0,00	368,45	0,00	368,45	0,00	0,00	7,68	7,68	7,68	368,45	360,77	368,45	360,77
	2385	HPE Aruba AP-303 (RW) Unified AP	0,00	0,00	368,45	0,00	368,45	0,00	0,00	7,68	7,68	7,68	368,45	360,77	368,45	360,77
	2386	HPE Aruba AP-303 (RW) Unified AP	0,00	0,00	368,45	0,00	368,45	0,00	0,00	7,68	7,68	7,68	368,45	360,77	368,45	360,77
	2387	HPE Aruba AP-303 (RW) Unified AP	0,00	0,00	368,45	0,00	368,45	0,00	0,00	7,68	7,68	7,68	368,45	360,77	368,45	360,77
	2388	HPE Aruba AP-303 (RW) Unified AP	0,00	0,00	368,45	0,00	368,45	0,00	0,00	7,68	7,68	7,68	368,45	360,77	368,45	360,77
	2389	HPE Aruba AP-303 (RW) Unified AP	0,00	0,00	368,45	0,00	368,45	0,00	0,00	7,68	7,68	7,68	368,45	360,77	368,45	360,77
	2390	Suporte AP-220-MNT-W1W Flat Sur	0,00	0,00	20,39	0,00	20,39	0,00	0,00	1,70	1,70	1,70	20,39	18,69	20,39	18,69
	2391	Suporte AP-220-MNT-W1W Flat Sur	0,00	0,00	20,39	0,00	20,39	0,00	0,00	1,70	1,70	1,70	20,39	18,69	20,39	18,69
	2392	Suporte AP-220-MNT-W1W Flat Sur	0,00	0,00	20,39	0,00	20,39	0,00	0,00	1,70	1,70	1,70	20,39	18,69	20,39	18,69

União das Freguesias de Queluz e Belas

Mapa síntese detalhado

Ano: 2021

F4

Identificação dos bens a)			Património inicial b)		Acréscimos patrimoniais			Diminuições patrimoniais					Património final		Variação patrimonial		
Classificação geral			Bruto	Líquido	c) Aquisições	Grandes reparações e outras melhorias	Totais	e) Abates	f) Desvalorizações	Amortizações			Total	Bruto	Líquido	Bruto	Líquido
GH	Nº Invent.	Descrição do bem								exercício g)	acumuladas	(12)					
(1)	(2)	(3)	(4)	(5)	(6)	(8)	(9=6+8)	(10)	(11)	(12)	(13)	(14=10+11+12)	(15=4+9-10-11)	(16=15-13)	(17=15-4)	(18=16-5)	
	2393	Suporte AP-220-MNT-W1W Flat Sur	0,00	0,00	20,39	0,00	20,39	0,00	0,00	1,70	1,70	1,70	20,39	18,69	20,39	18,69	
	2394	Suporte AP-220-MNT-W1W Flat Sur	0,00	0,00	20,39	0,00	20,39	0,00	0,00	1,70	1,70	1,70	20,39	18,69	20,39	18,69	
	2395	Suporte AP-220-MNT-W1W Flat Sur	0,00	0,00	20,39	0,00	20,39	0,00	0,00	1,70	1,70	1,70	20,39	18,69	20,39	18,69	
	2396	Power Injetor HI-Power POE 1x30W	0,00	0,00	46,74	0,00	46,74	0,00	0,00	3,90	3,90	3,90	46,74	42,84	46,74	42,84	
	2397	Power Injetor HI-Power POE 1x30W	0,00	0,00	46,74	0,00	46,74	0,00	0,00	3,90	3,90	3,90	46,74	42,84	46,74	42,84	
	2398	Power Injetor HI-Power POE 1x30W	0,00	0,00	46,74	0,00	46,74	0,00	0,00	3,90	3,90	3,90	46,74	42,84	46,74	42,84	
	2399	Power Injetor HI-Power POE 1x30W	0,00	0,00	46,74	0,00	46,74	0,00	0,00	3,90	3,90	3,90	46,74	42,84	46,74	42,84	
	2400	Power Injetor HI-Power POE 1x30W	0,00	0,00	46,74	0,00	46,74	0,00	0,00	3,90	3,90	3,90	46,74	42,84	46,74	42,84	
	2401	Power Injetor HI-Power POE 1x30W	0,00	0,00	46,74	0,00	46,74	0,00	0,00	3,90	3,90	3,90	46,74	42,84	46,74	42,84	
	2402	Switch HPE Aruba Instant On 1030 E	0,00	0,00	141,82	0,00	141,82	0,00	0,00	2,96	2,96	2,96	141,82	138,86	141,82	138,86	
202 03 03	1508	Nissan Urind21sfe Dix-85-48	4 000,00	0,00	0,00	0,00	0,00	0,00	0,00	0,00	4 000,00	0,00	4 000,00	0,00	0,00	0,00	
201 01 03	1509	Citroen C3 (fc8hzb) 21-ac-46	6 500,00	0,00	0,00	0,00	0,00	0,00	0,00	0,00	6 500,00	0,00	6 500,00	0,00	0,00	0,00	
201 08 03	1511	Motociclo Mega Var 96 33-ls-31	9 000,00	0,00	0,00	0,00	0,00	0,00	0,00	0,00	9 000,00	0,00	9 000,00	0,00	0,00	0,00	
202 03 03	1513	Toyota Dyna 34-66-xu	12 000,00	0,00	0,00	0,00	0,00	0,00	0,00	0,00	12 000,00	0,00	12 000,00	0,00	0,00	0,00	
202 01 02	1821	Toyota Proace Combi 49-sh-64	28 700,00	14 349,96	0,00	0,00	0,00	0,00	0,00	2 870,00	17 220,04	2 870,00	28 700,00	11 479,96	0,00	-2 870,00	
202 04 04	1918	Autocarro Viseon C13 22-lu-64	111 930,00	87 158,00	0,00	0,00	0,00	0,00	0,00	11 193,00	55 965,00	11 193,00	111 930,00	55 965,00	0,00	-11 193,00	
202 02 02	2256	Fiat Doblo, ligeiro de mercadorias (c	13 000,00	10 291,64	0,00	0,00	0,00	0,00	0,00	1 625,00	4 333,36	1 625,00	13 000,00	8 666,64	0,00	-1 625,00	
202 03 03	2262	Mitsubishi Canter Fuso 16-XF-61	39 332,94	32 777,49	0,00	0,00	0,00	39 332,94	0,00	8 555,45	0,00	45 888,39	0,00	0,00	-39 332,94	-32 777,49	
	2303	Dacia Dokker	10 455,00	8 712,50	0,00	0,00	0,00	0,00	0,00	2 613,75	4 356,25	2 613,75	10 455,00	8 098,75	0,00	-2 613,75	
	2375	Carrinha Fuso Ligeiros Canter TF1 F	0,00	0,00	42 034,17	0,00	42 034,17	0,00	0,00	1 401,14	1 401,14	1 401,14	42 034,17	40 633,03	42 034,17	40 633,03	
	2378	Carrinha Mitsubishi Canter AG-24-Q	0,00	0,00	35 159,88	0,00	35 159,88	0,00	0,00	4 101,99	4 101,99	4 101,99	35 159,88	31 057,89	35 159,88	31 057,89	
	1	Desenvolvimento Site da Junta	0,00	0,00	3 382,50	0,00	3 382,50	0,00	0,00	1 033,54	1 033,54	1 033,54	3 382,50	2 348,96	3 382,50	2 348,96	
	2	Plataforma de faturação electrónica	0,00	0,00	6 088,50	0,00	6 088,50	0,00	0,00	845,63	845,63	845,63	6 088,50	5 242,87	6 088,50	5 242,87	
401 07 02	2121	Jardim da Samaritana	108 273,70	95 190,63	0,00	0,00	0,00	0,00	0,00	5 413,89	18 496,76	5 413,89	108 273,70	89 776,94	0,00	-5 413,89	
301 04 05F	2128	Ossários para o Cemitério de Queluz	20 776,00	19 584,08	0,00	0,00	0,00	0,00	0,00	1 038,80	2 250,74	1 038,80	20 776,00	18 525,26	0,00	-1 038,80	
301 04 99F	2129	Construção de um furo de captação	40 403,04	38 214,54	0,00	0,00	0,00	0,00	0,00	2 020,15	4 208,85	2 020,15	40 403,04	38 194,39	0,00	-2 020,15	
	2345	Parque Intergeracional de Queluz	184 563,49	183 025,46	0,00	0,00	0,00	0,00	0,00	9 228,17	10 788,20	9 228,17	184 563,49	173 797,29	0,00	-9 228,17	
301 02 01	1514	Praça 5 de Outubro Nº: 14 Lugar: Be	72 128,88	8 655,45	0,00	0,00	0,00	0,00	0,00	1 442,57	64 915,80	1 442,57	72 128,88	7 212,88	0,00	-1 442,57	
301 01 01	1515	Venda Seca Nº: - Lugar: Belas 2605	41 197,50	4 943,70	0,00	0,00	0,00	0,00	0,00	823,95	37 077,75	823,95	41 197,50	4 119,75	0,00	-823,95	

União das Freguesias de Queluz e Belas
Mapa síntese detalhado

Ano: 2021

F4

Identificação dos bens a)			Património inicial b)		Acréscimos patrimoniais				Diminuições patrimoniais				Património final		Variação patrimonial	
Classificação geral			Bruto	Líquido	c) Aquisições	Grandes reparações e outras melhorias	Totals	e) Abates	f) Desvalorizações	Amortizações			Bruto	Líquido	Bruto	Líquido
GH	Nº Invent.	Descrição do bem								g)		Total				
			exercício	acumuladas	(12)	(13)	(14=10+11+12)	(15=4+8-10-11)	(16=15-13)	(17=15-4)	(18=16-5)					
(1)	(2)	(3)	(4)	(5)	(6)	(8)	(8=6+8)	(10)	(11)	(12)	(13)	(14=10+11+12)	(15=4+8-10-11)	(16=15-13)	(17=15-4)	(18=16-5)
301 04 04	1518	Prédio (rua Falcão Rodrigues) Men	30 832,50	3 699,90	0,00	0,00	0,00	0,00	0,00	616,65	27 749,25	616,65	30 832,50	3 083,25	0,00	-616,65
301 01 01	1517	Rua D. João I N.º: 2 Lugar: Venda Ss	29 355,00	1 781,30	0,00	0,00	0,00	0,00	0,00	587,10	28 180,80	587,10	29 355,00	1 174,20	0,00	-587,10
301 01 01	1518	Rua D. João I N.º: 3 Lugar: Venda Ss	38 767,50	2 326,05	0,00	0,00	0,00	0,00	0,00	775,35	37 218,60	775,35	38 767,50	1 550,70	0,00	-775,35
301 01 01	1519	Rua D. Nuno Álvares Pereira N.º: 3 L	38 675,00	2 200,50	0,00	0,00	0,00	0,00	0,00	733,50	35 208,00	733,50	38 675,00	1 467,00	0,00	-733,50
301 01 01	1620	Rua D. Nuno Álvares Pereira N.º: 7 L	37 402,50	2 244,15	0,00	0,00	0,00	0,00	0,00	748,05	35 906,40	748,05	37 402,50	1 496,10	0,00	-748,05
301 01 01	1521	Rua D. João I N.º: 9 Lugar: Venda Ss	38 265,00	2 295,90	0,00	0,00	0,00	0,00	0,00	765,30	36 734,40	765,30	38 265,00	1 530,60	0,00	-765,30
301 01 01	1522	Rua D. Nuno Álvares Pereira N.º: 9 L	34 470,00	2 069,20	0,00	0,00	0,00	0,00	0,00	689,40	33 091,20	689,40	34 470,00	1 378,60	0,00	-689,40
301 01 01	1523	Rua D. Nuno Álvares Pereira N.º: 13	34 597,50	2 076,85	0,00	0,00	0,00	0,00	0,00	691,85	33 213,60	691,85	34 597,50	1 383,90	0,00	-691,85
301 01 01	1624	Rua D. João I N.º: 20 Lugar: Venda S	38 903,57	2 334,22	0,00	0,00	0,00	0,00	0,00	778,07	37 347,42	778,07	38 903,57	1 566,15	0,00	-778,07
301 01 01	1525	Rua D. João I N.º: 22 Lugar: Venda S	34 380,00	2 082,80	0,00	0,00	0,00	0,00	0,00	687,60	33 084,80	687,60	34 380,00	1 375,20	0,00	-687,60
301 02 01	1527	Rua dos Combatentes da Grande Gi	43 807,50	14 894,55	0,00	0,00	0,00	0,00	0,00	876,15	29 789,10	876,15	43 807,50	14 018,40	0,00	-876,15
301 02 01	1528	Beco do Capucho R/c Dt Lugar: Que	39 409,71	20 493,05	0,00	0,00	0,00	0,00	0,00	788,19	19 704,85	788,19	39 409,71	19 704,86	0,00	-788,19
301 02 01	1529	Beco do Capucho R/c Es Lugar: Que	24 601,35	12 404,09	0,00	0,00	0,00	0,00	0,00	880,64	13 077,90	880,64	24 601,35	11 523,45	0,00	-880,64
301 02 01	1530	Beco do Capucho R/c Fr Lugar: Que	14 378,91	7 477,03	0,00	0,00	0,00	0,00	0,00	287,58	7 189,46	287,58	14 378,91	7 189,45	0,00	-287,58
301 02 99	1531	Campo da Bola N.º: 9 Lugar: Silveira	28 665,00	7 452,90	0,00	0,00	0,00	0,00	0,00	573,30	21 785,40	573,30	28 665,00	6 879,60	0,00	-573,30
301 02 02	1532	Rua Dr. Leão Oliveira Lote: 4 R/c Lu	149 885,77	67 918,39	0,00	0,00	0,00	0,00	0,00	4 244,90	86 212,28	4 244,90	149 885,77	63 673,49	0,00	-4 244,90
301 02 01	1533	Avª República, Nº 61-b 2745-207 Cr	71 073,89	46 487,29	0,00	0,00	0,00	0,00	0,00	1 421,48	27 008,08	1 421,48	71 073,89	44 065,81	0,00	-1 421,48
301 02 01	1629	Parcela Infanta D. Isabel Portugal N	79 946,72	41 572,30	0,00	0,00	0,00	0,00	0,00	1 598,93	39 073,35	1 598,93	79 946,72	39 973,37	0,00	-1 598,93
301 01 01	1893	Praça 5 de Outubro, 17, 17a	67 675,00	19 609,50	0,00	0,00	0,00	0,00	0,00	1 153,50	39 219,00	1 153,50	67 675,00	18 456,00	0,00	-1 153,50
301 02 99	2099	Amazém - Impasse Maestro José B.	77 055,58	73 699,81	0,00	0,00	0,00	0,00	0,00	1 568,08	4 923,85	1 568,08	77 055,58	72 131,73	0,00	-1 568,08
301 04 05	2103	Gaveões e Ossários - Cemitério Bel	24 737,91	23 660,57	0,00	0,00	0,00	0,00	0,00	503,42	1 580,76	503,42	24 737,91	23 157,15	0,00	-503,42
301 04 05	2104	Gaveões e Ossários - Cemitério Qu	38 536,41	37 814,60	0,00	0,00	0,00	0,00	0,00	804,57	2 526,38	804,57	38 536,41	37 010,03	0,00	-804,57
		2346 Obras de remodelação na Sede (R. ,	50 869,05	50 445,14	0,00	0,00	0,00	0,00	0,00	2 543,45	2 987,36	2 543,45	50 869,05	47 901,69	0,00	-2 543,45
		2347 80 Ossários no Cemitério de Queluz	0,00	0,00	22 896,00	0,00	22 896,00	0,00	0,00	190,80	190,80	190,80	22 896,00	22 705,20	22 896,00	22 705,20
301 07 04	1830	Terreno Dentado de Alho	0,00	0,00	0,00	0,00	0,00	0,00	0,00	0,00	0,00	0,00	0,00	0,00	0,00	0,00
301 06 01	2100	Praça 5 de Outubro N.º: 14 Lugar: Be	20 302,50	20 302,50	0,00	0,00	0,00	0,00	0,00	0,00	0,00	0,00	20 302,50	20 302,50	0,00	0,00
301 06 01	2101	Venda Seca N.º: - Lugar: Belas 2805-	13 732,50	13 732,50	0,00	0,00	0,00	0,00	0,00	0,00	0,00	0,00	13 732,50	13 732,50	0,00	0,00
301 07 04	2102	Prédio (rua Falcão Rodrigues) Men	10 277,50	10 277,50	0,00	0,00	0,00	0,00	0,00	0,00	0,00	0,00	10 277,50	10 277,50	0,00	0,00
301 06 01	2105	Rua D. Nuno Álvares Pereira N.º: 3 L	12 225,00	12 225,00	0,00	0,00	0,00	0,00	0,00	0,00	0,00	0,00	12 225,00	12 225,00	0,00	0,00

União das Freguesias de Queluz e Belas
Mapa síntese detalhado

Ano: 2021

F4

Identificação dos bens a)			Património Inicial b)		Acréscimos patrimoniais			Diminuições patrimoniais					Património final		Variação patrimonial		
Classificação geral			Bruto	Líquido	c) Aquisições	Grandes reparações e outros aumentos	Totais	e) Abates	f) Desvalorizações	g) Amortizações		Total	Bruto	Líquido	Bruto	Líquido	
GH	Nº Invent.	Descrição do bem								exercício	acumuladas						(12)
(1)	(2)	(3)	(4)	(5)	(6)	(7)	(8)	(9=6+8)	(10)	(11)	(12)	(13)	(14=10+11+12)	(15=4+9-10-11)	(16=15-13)	(17=15-4)	(18=15-5)
301 06 01	2106	Rua D. Nuno Álvares Pereira Nº: 7 L	12 467,50	12 467,50	0,00	0,00	0,00	0,00	0,00	0,00	0,00	0,00	0,00	12 467,50	12 467,50	0,00	0,00
301 06 01	2107	Rua D. João I Nº: 9 Lugar: Venda Se	12 755,00	12 755,00	0,00	0,00	0,00	0,00	0,00	0,00	0,00	0,00	0,00	12 755,00	12 755,00	0,00	0,00
301 06 01	2108	Rua D. Nuno Álvares Pereira Nº: 9 L	11 490,00	11 490,00	0,00	0,00	0,00	0,00	0,00	0,00	0,00	0,00	0,00	11 490,00	11 490,00	0,00	0,00
301 06 01	2109	Rua D. Nuno Álvares Pereira Nº: 13	11 532,50	11 532,50	0,00	0,00	0,00	0,00	0,00	0,00	0,00	0,00	0,00	11 532,50	11 532,50	0,00	0,00
301 06 01	2110	Rua D. João I Nº: 20 Lugar: Venda S	12 967,86	12 967,86	0,00	0,00	0,00	0,00	0,00	0,00	0,00	0,00	0,00	12 967,86	12 967,86	0,00	0,00
301 06 01	2111	Rua D. João I Nº: 22 Lugar: Venda S	11 460,00	11 460,00	0,00	0,00	0,00	0,00	0,00	0,00	0,00	0,00	0,00	11 460,00	11 460,00	0,00	0,00
301 06 01	2113	Rua dos Combatentes da Grande G	14 602,50	14 602,50	0,00	0,00	0,00	0,00	0,00	0,00	0,00	0,00	0,00	14 602,50	14 602,50	0,00	0,00
301 06 01	2114	Beco do Capucho R/c Dt Lugar: Que	13 136,57	13 136,57	0,00	0,00	0,00	0,00	0,00	0,00	0,00	0,00	0,00	13 136,57	13 136,57	0,00	0,00
301 06 01	2115	Beco do Capucho R/c Es Lugar: Qui	8 200,45	8 200,45	0,00	0,00	0,00	0,00	0,00	0,00	0,00	0,00	0,00	8 200,45	8 200,45	0,00	0,00
301 06 01	2116	Beco do Capucho R/c Fr Lugar: Que	4 792,97	4 792,97	0,00	0,00	0,00	0,00	0,00	0,00	0,00	0,00	0,00	4 792,97	4 792,97	0,00	0,00
301 07 04	2117	Campo da Bola Nº: 9 Lugar: Silveira	9 555,00	9 555,00	0,00	0,00	0,00	0,00	0,00	0,00	0,00	0,00	0,00	9 555,00	9 555,00	0,00	0,00
301 06 01	2118	Rua Dr. Leão Oliveira Lote: 4 R/c Lu	39 253,78	39 253,78	0,00	0,00	0,00	0,00	0,00	0,00	0,00	0,00	0,00	39 253,78	39 253,78	0,00	0,00
301 06 01	2119	Avª República, Nº 61-b 2745-207 Q	23 691,30	23 691,30	0,00	0,00	0,00	0,00	0,00	0,00	0,00	0,00	0,00	23 691,30	23 691,30	0,00	0,00
301 06 01	2120	Praceta Infanta D. Isabel Portugal N	26 648,91	26 648,91	0,00	0,00	0,00	0,00	0,00	0,00	0,00	0,00	0,00	26 648,91	26 648,91	0,00	0,00
301 06 01	2122	Prça 5 de Outubro,17,17a	19 225,00	19 225,00	0,00	0,00	0,00	0,00	0,00	0,00	0,00	0,00	0,00	19 225,00	19 225,00	0,00	0,00
301 06 01	2124	Armazém - Impasse Maestro José B	21 250,00	21 250,00	0,00	0,00	0,00	0,00	0,00	0,00	0,00	0,00	0,00	21 250,00	21 250,00	0,00	0,00
301 06 01	2125	Rua D. João I Nº: 2 Lugar: Venda Se	9 785,00	9 785,00	0,00	0,00	0,00	0,00	0,00	0,00	0,00	0,00	0,00	9 785,00	9 785,00	0,00	0,00
301 06 01	2126	Rua D. João I Nº: 3 Lugar: Venda Se	12 922,50	12 922,50	0,00	0,00	0,00	0,00	0,00	0,00	0,00	0,00	0,00	12 922,50	12 922,50	0,00	0,00
301 04 99E	2127	Rede de Água UFQB	74 210,81	54 885,07	0,00	0,00	0,00	0,00	0,00	0,00	9 276,35	28 602,09	9 276,35	74 210,81	45 606,72	0,00	-9 276,35

União das Freguesias de Queluz e Belas
Mapa síntese detalhado

F4

Ano: 2021

Identificação dos bens a)			Património Inicial b)		Acréscimos patrimoniais			Diminuições patrimoniais				Património final		Variação patrimonial		
Classificação geral			Bruto	Líquido	c) Aquisições	Grandes reparações e outras melhorias	Totais	e) Abates	f) Desvalorizações	g) Amortizações		Total	Bruto	Líquido	Bruto	Líquido
GH	Nº Invent.	Descrição do bem								exercício	acumuladas					
(1)	(2)	(3)	(4)	(5)	(6)	(8)	(9=6+8)	(10)	(11)	(12)	(13)	(14=10+11+12)	(15=4+8-10-11)	(16=15-13)	(17=15-4)	(18=16-5)
		1 Desenvolvimento Site da Junta	1 681,25	1 681,25	-1 681,25	0,00	-1 681,25	0,00	0,00	0,00	0,00	0,00	0,00	0,00	-1 681,25	-1 681,25
		Totais:	2 570 913,56		115 951,34		115 951,34			0,00	1 267 509,77		2 647 531,96		76 818,40	
				1 400 765,69		0,00		39 332,94		103 937,35		149 825,74		1 380 022,19		-20 763,50

Nº de bens impressos: 2050

Os responsáveis

- Notas:
- Identificar os bens pelos códigos que lhes correspondem, segundo o classificador geral (CIBE) e pela respetiva descrição.
 - Os valores do património bruto e líquido iniciais deverão corresponder aos valores do património final (bruto e líquido) do ano imediatamente anterior.
 - Registrar todas as aquisições efetuadas durante o ano económico que se enquadrem na tipologia definida da alínea a) do n.º1 do artigo 30.º das instruções (tipos de aquisição).
 - Registrar os valores relativos a reavaliações ou outras alterações que impliquem um acréscimo do valor dos bens inventariados
 - Registrar os abates de bens pelo seu valor patrimonial bruto
 - Registrar os valores das desvalorizações que se identifiquem com as diminuições patrimoniais previstas na alínea b) do n.º1 do artigo 30.º das instruções.
 - No ano em que se verificar o abate do bem, não será efetuada a respetiva amortização anual, devendo abater-se nesta coluna o valor das amortizações acumuladas transitado do exercício anterior.
 - No caso de Depreciações/amortizações por duodécimos, os valores da coluna de amortizações do exercício não contempla os movimentos do ano na 64

Assim caso tenham sido efetuadas transferências de conta de bens no ano, não poderá comparar estes valores com mapas de movimentos do exercício na 64 ou mesmo 4_8.

ANEXO C

MAPAS

BELAS



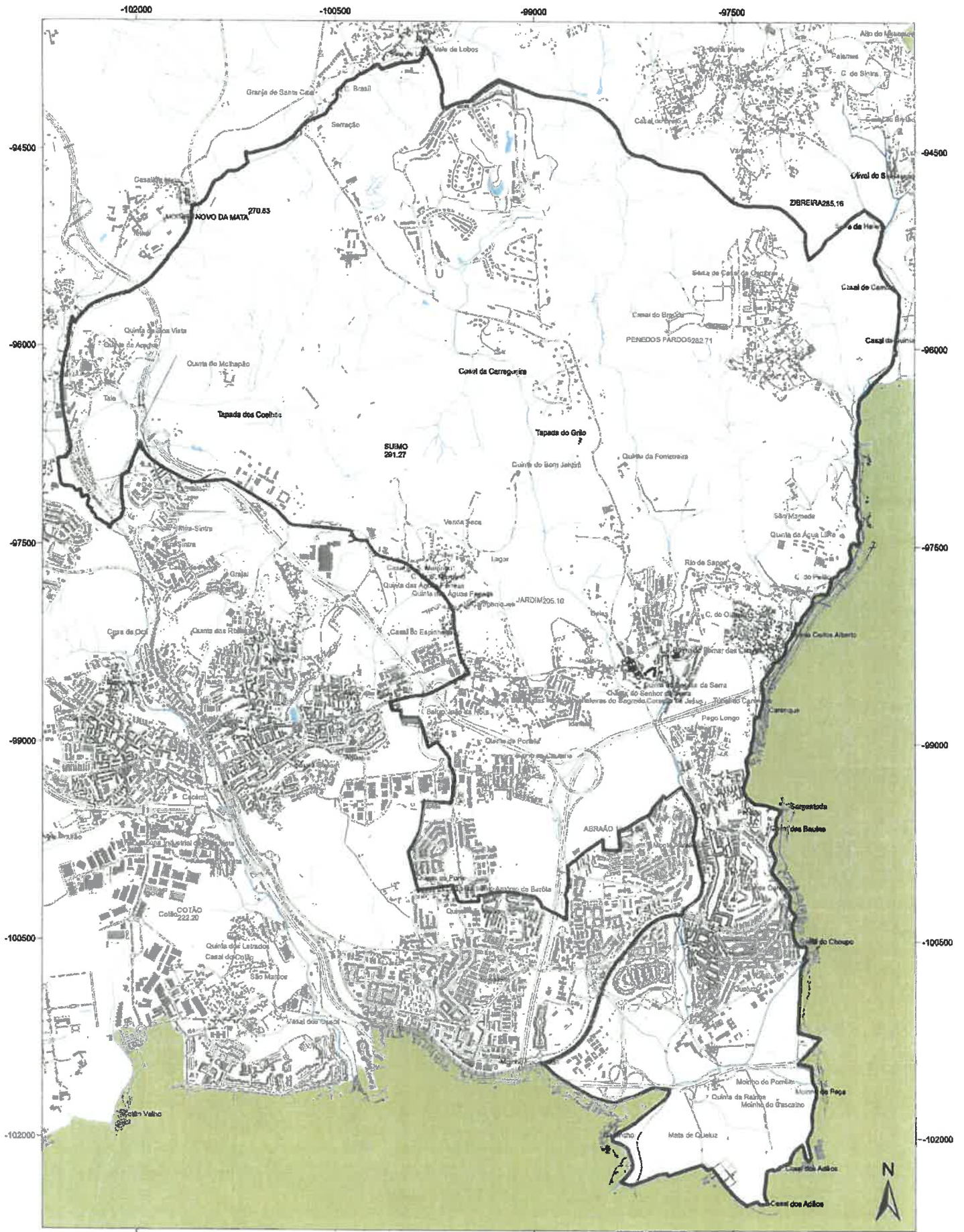

U.F. Cueluz e Belas

PLANIMETRIA
 Construções Principais
 Rede Viária Principal

HIDROGRAFIA
 Rios ribéirais e cursos de água
 Cursos de água encobertos

Aquecidos
 Margens equitadas, muros e barragens
 Lago, lagoa, poço ou tanque

ENDEICAMENTO
 Locais



Coordinate System: ETRS 1989 Portugal TM 06
 Projection: Transversa Mercator
 Datum: ETRS 1989
 Escala 1/25 000
 Data: 25/07/2022

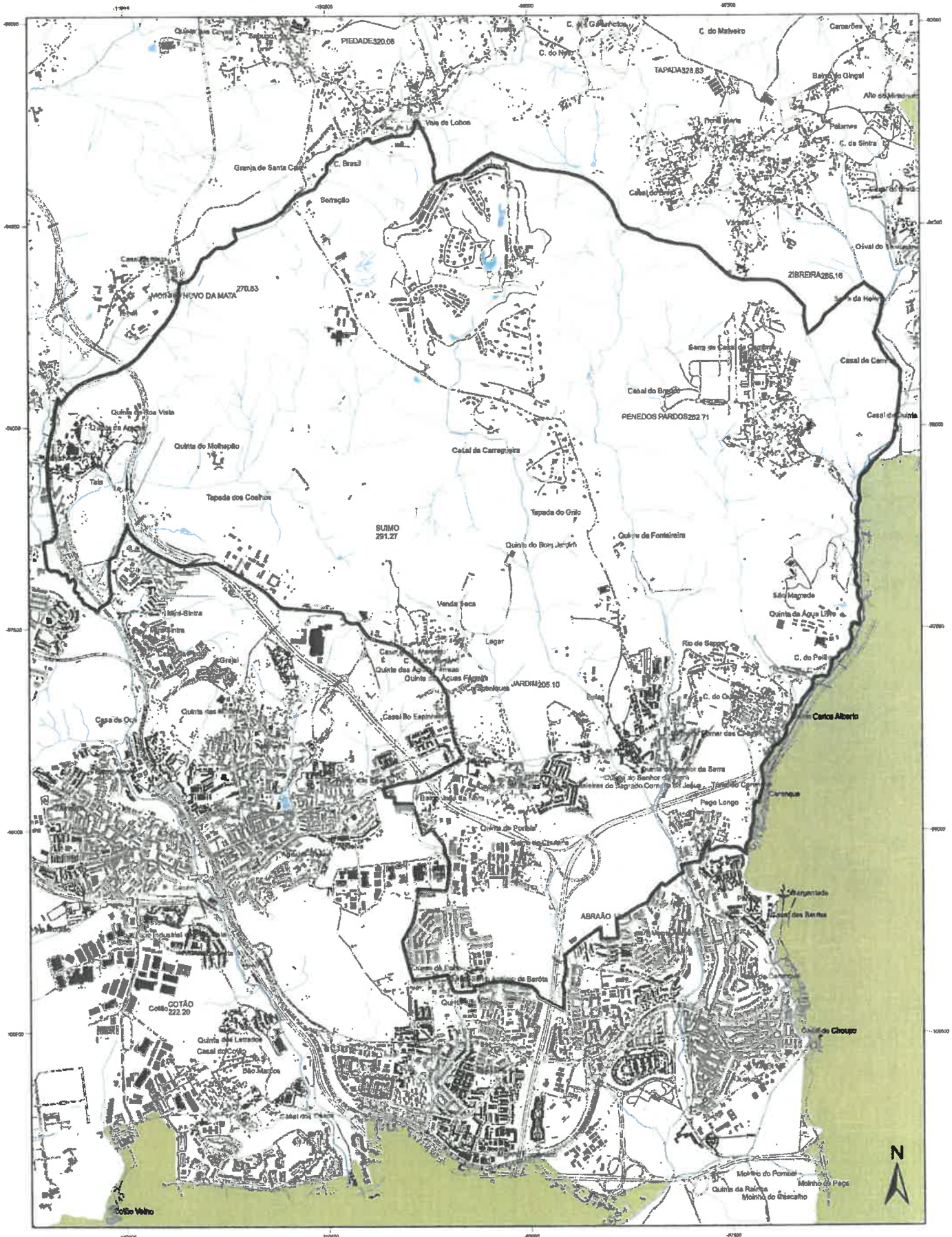

<p>PLANIMETRIA</p> <ul style="list-style-type: none"> Antiga Freguesia de Belas Construções Principais Rede Vária Principal 	<p>HIDROGRAFIA</p> <ul style="list-style-type: none"> Rios, ribeiras e cursos de água Caixa de água encanada 	<p>Águas</p> <ul style="list-style-type: none"> Meças, açudes, rios e barragens Lago, lagoa, poço ou lagoete 	<p>EMERECIMENTO</p> <ul style="list-style-type: none"> Locais 		<p>Coordenado System: ETRS 1989 Portugal TM 00 Projection: Transversal Mercator Datum: ETRB 1989</p> <p>Escala 1/25 000 Data: 25/07/2022</p>
---	---	---	---	--	---